



KUVEYTTÜRK
Yatırım

www.kuveytturkyatirim.com.tr

Teknik Bülten

03/07/2026

BIST 100 (XU100)

| | | | | | |
|--------------------------|--------|----------|--------|-----------------|---------|
| Kapanış | | 14.455 | | | |
| Önceki Güne Göre Değişim | | %0,73 | | | |
| Destek 1 | 14.350 | Direnç 1 | 14.550 | MACD | Negatif |
| Destek 2 | 14.250 | Direnç 2 | 14.700 | Stochastic Slow | Pozitif |
| Destek 3 | 14.120 | Direnç 3 | 14.896 | RSI | Satım |

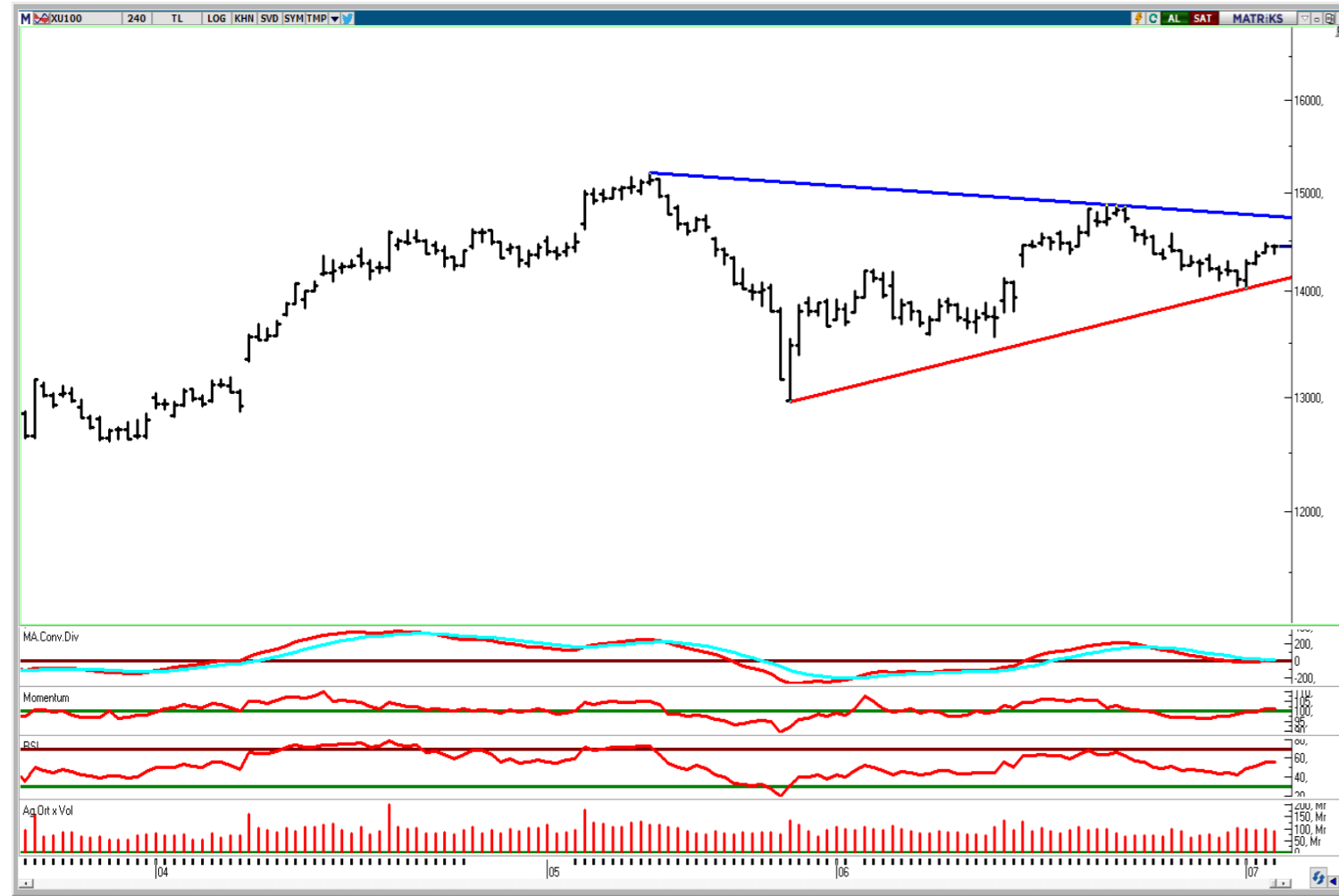

Endekste Gözler Enflasyon Verisinde...

BIST 100 endeksi, dünkü işlem gününü %0,73 oranında değer kazanarak 14.455 puandan tamamladı. Böylece endeks, üst üste ikinci işlem gününde de pozitif kapanış gerçekleştirirken, işlem hacmi 186,04 milyar TL seviyesinde gerçekleşerek son dönem ortalamalarına yakın seyretti. Sektörel görünümde alımların genele yayıldığına dikkat çekiyoruz. Teknik açıdan 14.000 puan seviyesinden gelen tepki alımlarının üst üste ikinci güne taşınması kısa vadeli görünümü destekliyor. Momentum göstergelerinde gözlenen toparlanma da bu görünümü teyit eder nitelikte. Özellikle Stochastic Slow indikatörünün yeniden alım bölgesine yönelmesi, kısa vadeli yükseliş eğiliminin güç kazanmaya başladığına işaret ediyor. Bugün itibarıyla 14.700 puan seviyesi kısa vadede ilk önemli direnç konumunda bulunuyor. Bu seviyenin aşılması halinde alımların ivme kazanması ve üst direnç bölgelerine doğru hareketin güçlenmesi beklenebilir. Olası kâr satışlarında ise 14.000 puan seviyesi kısa vadeli görünüm açısından kritik destek olmayı sürdürüyor. Makro veri tarafında ise bugün açıklanacak enflasyon verisi piyasaların odağında olacak. Beklentilerin altında gerçekleşebilecek bir veri, faiz indirimi beklentilerini güçlendirerek özellikle Bankacılık endeksi öncülüğünde alımların hız kazanmasını sağlayabilir. Buna karşın beklentilerin üzerinde gelebilecek bir enflasyon verisinin ise gün içerisinde dalgalanmayı artırabileceğini göz ardı etmiyoruz.

KATILIM 100 (XK100)

| | | | | | |
|--------------------------|--------|----------|--------|-----------------|---------|
| Kapanış | | 16.798 | | | |
| Önceki Güne Göre Değişim | | %0,97 | | | |
| Destek 1 | 16.638 | Direnç 1 | 16.890 | MACD | Negatif |
| Destek 2 | 16.486 | Direnç 2 | 17.000 | Stochastic Slow | Pozitif |
| Destek 3 | 16.320 | Direnç 3 | 17.222 | RSI | Satım |



Analiz:

Katılım 100 Endeksi, dünkü işlem gününü %0,97 değer kazanarak 16.798 puandan tamamladı. Böylece endeks, kritik destek bölgesinden gelen tepki alımlarını üçüncü işlem gününe taşıırken, kısa vadeli teknik görünümdeki toparlanma eğilimini korudu. Hisse bazlı performansa bakıldığında, %1,98 değer kaybeden Bim Birleşik Mağazalar (BIMAS) endeks üzerinde baskı oluştururken, %3,64 prim yapan Aselsan (ASELS) yükselişe en güçlü katkıyı sağlayan hisseler arasında öne çıktı. Teknik görünümde, simetrik üçgen formasyonunun alt bandından gelen tepki alımlarını olumlu buluyoruz. Söz konusu bölgeden gelen alımların devam etmesi, formasyonun çalışmaya devam ettiğini gösterirken, kısa vadeli yükseliş eğilimini de destekliyor. Yukarı yönlü hareketlerde 17.000 puan seviyesi kısa vadede ilk önemli direnç konumunu koruyor. Bu seviyenin hacim desteğiyle aşılması halinde alımların ivme kazanarak üst direnç bölgelerine yönelme potansiyelinin artabileceğini düşünüyoruz. Olası geri çekilmelerde ise 16.486 puan seviyesi kısa vadeli ana destek olarak takip edilmeye devam edilecek. Bu seviyenin üzerinde kalındığı sürece teknik görünümdeki olumlu seyrin korunmasını bekliyoruz. Bugün yurt içinde açıklanacak enflasyon verisinin piyasa fiyatlamaları üzerinde belirleyici olmasını bekliyoruz.

KATILIM 50 TEKNİK BÜLTEN

| Şirket Kodu | Şirket | Son Fiyat (TL) | Günlük Değişim (%) | 52 Hafta Düşük / Yüksek | | | | 1. Destek | 2. Destek | Pivot | 1. Direnç | 2. Direnç |
|-------------|---------------------------------------------|----------------|--------------------|-------------------------|----------------------------|----------------------|-------------------------------|-----------|-----------|--------|-----------|-----------|
| | | | | En Düşük Fiyat (TL) | 52H Dip Seviyesine Uzaklık | En Yüksek Fiyat (TL) | 52H Zirve Seviyesine Yakınlık | | | | | |
| XK050 | Bist Katılım 50 | 16.742 | 0,90% | 10.520 | 59,14% | 18.242 | -8,22% | 16.639 | 16.537 | 16.698 | 16.800 | 16.859 |
| XU050 | Bist 50 | 12.995 | 0,87% | 8.809 | 47,52% | 13.504 | -3,77% | 12.930 | 12.866 | 12.976 | 13.040 | 13.086 |
| ALKLC | Altınkılıç Gıda ve Süt Sanayi | 339,00 | -0,51% | 43,48 | 679,60% | 450,00 | -24,67% | 336,58 | 334,17 | 340,67 | 343,08 | 347,17 |
| ALTNY | Altınay Savunma Teknolojileri | 16,96 | -1,80% | 14,28 | 18,75% | 23,72 | -28,49% | 16,73 | 16,49 | 17,11 | 17,35 | 17,73 |
| ASELS | Aselsan | 384,75 | 3,64% | 145,41 | 164,59% | 434,00 | -11,35% | 374,75 | 364,75 | 381,75 | 391,75 | 398,75 |
| BERA | Bera Holding | 16,06 | 0,44% | 14,36 | 11,84% | 21,10 | -23,89% | 15,95 | 15,84 | 16,10 | 16,21 | 16,36 |
| BIMAS | Bim Birleşik Mağazalar | 357,50 | -1,92% | 237,90 | 50,27% | 411,85 | -13,20% | 352,00 | 346,50 | 358,75 | 364,25 | 371,00 |
| BINHO | 1000 Yatırımlar Holding | 10,45 | -2,25% | 7,05 | 48,24% | 13,15 | -20,53% | 10,12 | 9,79 | 10,59 | 10,92 | 11,39 |
| BMSTL | Bms Birleşik Metal Sanayi | 44,36 | -1,07% | 21,40 | 107,29% | 63,20 | -29,81% | 43,61 | 42,85 | 44,91 | 45,67 | 46,97 |
| BSOKE | Batıçim Çimento | 36,96 | -1,33% | 13,65 | 170,77% | 39,50 | -6,43% | 36,52 | 36,08 | 37,26 | 37,70 | 38,44 |
| CANTE | Çan2 Termik | 1,31 | -1,50% | 1,29 | 1,83% | 2,28 | -42,51% | 1,29 | 1,28 | 1,32 | 1,33 | 1,36 |
| CIMSA | Çimsa | 47,20 | -1,05% | 41,38 | 14,06% | 59,00 | -20,00% | 46,90 | 46,60 | 47,44 | 47,74 | 48,28 |
| CVKMD | Cvk Maden İşletmeleri | 39,92 | 1,84% | 11,36 | 251,41% | 47,80 | -16,49% | 39,15 | 38,37 | 40,01 | 40,79 | 41,65 |
| CWENE | Cw Enerji Mühendislik | 39,98 | 2,78% | 13,64 | 193,07% | 43,00 | -7,02% | 38,64 | 37,30 | 39,76 | 41,10 | 42,22 |
| DAPGM | Dap Gayrimenkul Geliştirme | 9,41 | -2,59% | 8,52 | 10,45% | 19,00 | -50,47% | 9,27 | 9,14 | 9,55 | 9,68 | 9,96 |
| DOFRB | Dof Robotik Sanayi | 193,60 | 4,65% | 49,50 | 291,11% | 198,50 | -2,47% | 185,97 | 178,33 | 192,63 | 200,27 | 206,93 |
| EFOR | Efor Yatırım | 14,90 | 1,78% | 5,34 | 179,03% | 31,98 | -53,41% | 14,43 | 13,97 | 15,12 | 15,58 | 16,27 |
| EKGYO | Emlak G.M.Y.O. | 22,00 | 3,19% | 17,23 | 27,71% | 25,49 | -13,69% | 21,63 | 21,25 | 21,81 | 22,19 | 22,37 |
| ENJSA | Enerjisa Enerji | 103,10 | 0,19% | 58,03 | 77,66% | 127,00 | -18,82% | 102,10 | 101,10 | 103,30 | 104,30 | 105,50 |
| EREGL | Ereğli Demir Çelik | 40,80 | 0,89% | 23,32 | 74,94% | 42,12 | -3,13% | 40,10 | 39,40 | 40,58 | 41,28 | 41,76 |
| EUPWR | Europower Enerji ve Otomasyon Teknolojileri | 82,85 | -2,64% | 25,70 | 222,37% | 99,85 | -17,03% | 81,52 | 80,18 | 84,18 | 85,52 | 88,18 |
| FORMT | Formet Metal ve Cam | 2,20 | -2,22% | 2,17 | 1,38% | 4,28 | -48,60% | 2,17 | 2,14 | 2,23 | 2,26 | 2,32 |
| GENIL | Gen İlaç ve Sağlık Ürünleri | 9,19 | 0,22% | 7,17 | 28,17% | 14,45 | -36,40% | 9,09 | 8,98 | 9,25 | 9,36 | 9,52 |
| GESAN | Girişim Elektrik Sanayi Taahhüt ve Ticaret | 73,20 | 0,34% | 41,08 | 78,19% | 89,65 | -18,35% | 72,32 | 71,43 | 73,98 | 74,87 | 76,53 |
| GLRMK | Gülermak Ağır Sanayi | 170,00 | 0,77% | 128,50 | 32,30% | 244,90 | -30,58% | 168,73 | 167,47 | 169,77 | 171,03 | 172,07 |
| GRSEL | Gür-Sel Turizm Taşımacılık ve Servis | 306,00 | 0,00% | 263,54 | 16,11% | 395,19 | -22,57% | 303,00 | 300,00 | 306,25 | 309,25 | 312,50 |

KATILIM 50 TEKNİK BÜLTEN

| Şirket Kodu | Şirket | Son Fiyat (TL) | Günlük Değişim (%) | 52 Hafta Düşük / Yüksek | | | | 1. Destek | 2. Destek | Pivot | 1. Direnç | 2. Direnç |
|-------------|----------------------------------------|----------------|--------------------|-------------------------|----------------------------|----------------------|-------------------------------|-----------|-----------|--------|-----------|-----------|
| | | | | En Düşük Fiyat (TL) | 52H Dip Seviyesine Uzaklık | En Yüksek Fiyat (TL) | 52H Zirve Seviyesine Yakınlık | | | | | |
| GRTHO | Granturk Holding | 242,90 | 0,16% | 203,45 | 19,39% | 676,01 | -64,07% | 239,57 | 236,23 | 244,03 | 247,37 | 251,83 |
| GUBRF | Gübre Fabrikaları | 461,75 | 3,36% | 234,50 | 96,91% | 617,50 | -25,22% | 450,92 | 440,08 | 457,08 | 467,92 | 474,08 |
| IHLAS | İhlas Holding | 1,19 | -1,65% | 1,19 | 0,00% | 3,37 | -64,64% | 1,18 | 1,17 | 1,20 | 1,21 | 1,23 |
| IZFAS | İzmir Fırça | 68,45 | 0,15% | 37,01 | 84,97% | 72,40 | -5,46% | 67,93 | 67,42 | 68,37 | 68,88 | 69,32 |
| KARSN | Karsan Otomotiv | 12,97 | 1,41% | 9,03 | 43,63% | 14,65 | -11,47% | 12,73 | 12,50 | 12,92 | 13,15 | 13,34 |
| KATMR | Katmerciler Araç Üstü Ekipman | 2,70 | -2,88% | 1,88 | 43,62% | 3,94 | -31,47% | 2,66 | 2,61 | 2,73 | 2,78 | 2,85 |
| KCAER | Kocaer Çelik | 14,96 | -0,80% | 9,93 | 50,71% | 15,92 | -6,02% | 14,77 | 14,58 | 15,05 | 15,24 | 15,52 |
| KRDMD | Kardemir (D) | 39,14 | -1,11% | 23,82 | 64,32% | 44,92 | -12,87% | 38,53 | 37,91 | 39,13 | 39,75 | 40,35 |
| KTLEV | Katılmevim Tasarruf Finansman | 187,40 | 6,48% | 7,81 | 2298,61% | 187,40 | 0,00% | 177,40 | 167,40 | 182,40 | 192,40 | 197,40 |
| KZBGY | Kızılbük Gayrimenkul Yatırım Ortaklığı | 2,49 | -3,11% | 2,49 | 0,00% | 5,12 | -51,38% | 2,44 | 2,38 | 2,51 | 2,57 | 2,64 |
| MAGEN | Margun Enerji | 32,70 | 4,47% | 13,10 | 149,54% | 68,25 | -52,09% | 31,48 | 30,26 | 32,22 | 33,44 | 34,18 |
| MAVI | Mavi Giyim | 39,02 | 1,51% | 35,34 | 10,42% | 48,17 | -18,99% | 38,67 | 38,33 | 38,95 | 39,29 | 39,57 |
| MPARK | Mlp Sağlık Hizmetleri | 420,25 | -1,58% | 308,00 | 36,44% | 495,00 | -15,10% | 415,50 | 410,75 | 423,25 | 428,00 | 435,75 |
| NETCD | Netcad Yazılım | 160,00 | 4,58% | 48,94 | 226,95% | 190,40 | -15,97% | 153,07 | 146,13 | 158,53 | 165,47 | 170,93 |
| OBAMS | Oba Makarnacılık | 5,83 | -0,17% | 5,83 | 0,00% | 10,27 | -43,24% | 5,79 | 5,75 | 5,87 | 5,91 | 5,99 |
| PASEU | Pasifik Eurasia Lojistik Dış Ticaret | 85,70 | -9,02% | 83,00 | 3,25% | 175,00 | -51,03% | 82,17 | 78,63 | 89,23 | 92,77 | 99,83 |
| PETKM | Petkim | 18,86 | -0,74% | 16,22 | 16,28% | 27,14 | -30,51% | 18,68 | 18,49 | 18,97 | 19,16 | 19,45 |
| QUAGR | Qua Granit Hayal Yapı | 3,91 | 0,26% | 2,45 | 59,59% | 11,50 | -66,00% | 3,84 | 3,78 | 3,92 | 3,98 | 4,06 |
| RALYH | Ral Yatırım Holding | 207,10 | 1,82% | 102,00 | 103,04% | 387,75 | -46,59% | 198,27 | 189,43 | 206,43 | 215,27 | 223,43 |
| SARKY | Sarkuysan | 27,60 | -0,72% | 10,36 | 166,28% | 51,02 | -45,91% | 27,06 | 26,52 | 27,76 | 28,30 | 29,00 |
| TKFEN | Tekfen Holding | 140,00 | -1,34% | 67,08 | 108,70% | 157,00 | -10,83% | 138,27 | 136,53 | 140,93 | 142,67 | 145,33 |
| TUKAS | Tukaş | 2,24 | -0,88% | 2,24 | 0,00% | 4,14 | -45,89% | 2,22 | 2,20 | 2,25 | 2,27 | 2,30 |
| TUPRS | Tüpraş | 239,80 | 1,48% | 129,78 | 84,77% | 275,50 | -12,96% | 236,03 | 232,27 | 238,77 | 242,53 | 245,27 |
| TUREX | Tureks Turizm | 7,36 | 0,14% | 6,72 | 9,52% | 13,59 | -45,84% | 7,25 | 7,13 | 7,46 | 7,58 | 7,79 |
| USAK | Uşak Seramik | 1,47 | -1,34% | 1,47 | 0,00% | 4,34 | -66,16% | 1,45 | 1,44 | 1,48 | 1,49 | 1,52 |
| YEOTK | Yeo Teknoloji Enerji ve Endüstri | 97,25 | -0,36% | 32,60 | 198,31% | 122,40 | -20,55% | 96,47 | 95,68 | 97,98 | 98,77 | 100,28 |

KUVEYT TÜRK YATIRIM ARAŞTIRMA EKİBİ

Dr. Kutay Gözgör
ARAŞTIRMA DİREKTÖRÜ

Ubeyde Safvan Erbaş
YÖNETMEN
Teknik Analist

Muhammet Çakmak
KIDEMLİ UZMAN
Havacılık, Sağlık, Bilişim, GYO

Eren Bozdoğan
KIDEMLİ UZMAN
Perakende, Sanayi ve Savunma

Ali Osman Okut
UZMAN YARDIMCISI
Çimento

YASAL UYARI

Bu raporda yer alan bilgiler Kuveyt Türk Yatırım Menkul Değerler A.Ş. (“Kuveyt Türk Yatırım”) tarafından genel bilgilendirme amacıyla hazırlanmıştır. Burada yer alan bilgi, yorum ve tavsiyeler yatırım danışmanlığı kapsamında değildir. Yatırım danışmanlığı hizmeti; aracı kurumlar, portföy yönetim şirketleri, mevduat kabul etmeyen bankalar ile müşteri arasında imzalanacak yatırım danışmanlığı sözleşmesi çerçevesinde, kişilerin risk ve getiri tercihleri dikkate alınarak kişiye özel sunulmaktadır. Burada yer alan yorum ve tavsiyeler ise genel niteliktedir, herhangi bir yatırım aracının alım ya da satımı için öneri niteliğinde yorumlanmamalıdır. Bu tavsiyeler mali durumunuz ile risk ve getiri tercihlerinize uygun olmayabilir. Bu nedenle, sadece burada yer alan bilgilere dayanılarak mali durumunuz, risk ve getiri beklentileriniz ile uyumlu olmayan yatırım kararları vermeniz beklentilerinize uygun olmayan sonuçlar doğurabilir. Burada yapılan analizlere dayanarak yapılan yatırımlar zararlarla da sonuçlanabilir. Bu rapora dayanarak yapılan herhangi bir yatırımın sonucu Müşteri’ye aittir. Bu sonuçlardan dolayı Kuveyt Türk Yatırım ve çalışanları hiçbir sorumluluk üstlenmemektedir. Bu raporda yer alan bilgiler, güvenilir olduğuna inanılan kaynaklardan derlenmiş olmakla birlikte kesinlikleri ve doğrulukları garanti edilmemektedir. Bu nedenle, bu bilgilerin tam veya doğru olmamasından, kullanılan kaynaklardaki hata ve eksik bilgilerden dolayı doğabilecek zararlar konusunda Kuveyt Türk Yatırım ve çalışanları herhangi bir sorumluluk kabul etmez. Raporda yer alan bilgiler Kuveyt Türk Yatırım’ın yazılı izni olmadan çoğaltılamaz, yayımlanamaz veya üçüncü kişiler ile paylaşılamaz.

İletişim ve Haberleşme için:

✉ arastirma@kuveytturkyatirim.com.tr