



**KUVEYTTÜRK**  
**Yatırım**

[www.kuveytturkyatirim.com.tr](http://www.kuveytturkyatirim.com.tr)

# Teknik Bülten

06/07/2026

## BIST 100 (XU100)

Kapanış		14.418			
Önceki Güne Göre Değişim		-%0,26			
Destek 1	14.350	Direnç 1	14.550	MACD	Negatif
Destek 2	14.250	Direnç 2	14.700	Stochastic Slow	Pozitif
Destek 3	14.120	Direnç 3	14.896	RSI	Satım



### Endekste Bir Haftalık Aranın Ardından Alımlar Devam Etti...

BIST 100 endeksi, haftanın son işlem gününü %0,26 oranında değer kaybederek 14.418 puandan tamamlarken, hafta genelinde ise %1,00'lik yükseliş kaydetti. Böylece endeks, bir haftalık aranın ardından yeniden haftalık bazda pozitif performans sergiledi. Geçtiğimiz hafta yurt içi piyasaların ana gündem maddesini haziran ayı enflasyon verisi oluşturdu. Piyasa beklentilerine büyük ölçüde paralel açıklanan verinin ardından özellikle Bankacılık Endeksi'nde satış baskısı belirginleşirken, sektör endeksi haftayı %3,69 oranında değer kaybıyla tamamladı. Enflasyon verisinin beklentilere yakın gerçekleşmesine rağmen yukarı yönlü bir sürpriz içermemesi, TCMB'nin temkinli ve sıkı para politikası duruşunu koruyacağı beklentilerini destekledi. Bu durum, özellikle faiz hassasiyeti yüksek bankacılık hisselerinde kâr realizasyonlarını beraberinde getirdi. Teknik görünümde ise 14.000 puan seviyesi kısa vadeli görünüm açısından ana destek konumunu koruyor. Endeksin bu seviye üzerinde tutunmaya devam etmesi, yukarı yönlü beklentilerin canlı kalması açısından önem taşıyor. Yükselişlerin yeniden ivme kazanabilmesi ve teknik görünümün güçlenebilmesi için 14.700 puan seviyesinin aşılması gerektiğini düşünüyoruz. Bu bölge üzerinde kalıcılık sağlanması halinde alımların geniş tabana yayılmasıyla birlikte yukarı yönlü ivmelenme hız kazanabilir. Olası geri çekilmelerde ise 14.000 puan seviyesinin korunup korunamayacağı kısa vadeli yön açısından belirleyici olmaya devam edecektir.

KATILIM 100 (XK100)

Kapanış		16.912			
Önceki Güne Göre Değişim		%0,68			
Destek 1	16.890	Direnç 1	17.000	MACD	Negatif
Destek 2	16.638	Direnç 2	17.222	Stochastic Slow	Pozitif
Destek 3	16.486	Direnç 3	17.300	RSI	Satım

**Analiz:**

Katılım 100 Endeksi, haftanın son işlem gününü %0,64 değer kazanarak 16.912 puanda tamamlarken, haftalık bazda ise %1,62 yükseliş kaydetti. Böylece endeks, haftayı BIST 100 Endeksi'ne kıyasla daha güçlü bir performansla tamamlarken, faiz hassasiyeti yüksek sektörlerde görülen satış baskısından görece sınırlı etkilenerek pozitif ayrıştı. Hafta genelinde açıklanan haziran ayı enflasyon verisinin ardından bankacılık hisselerinde gözlenen sert satışlar, BIST 100 Endeksi üzerinde baskı oluştururken, Katılım 100 Endeksi bünyesinde ağırlığı yüksek olan kimya petrol ve savunma sanayi şirketlerinin güçlü performansı endeksin yukarı yönlü seyrini destekledi. Bu kapsamda Tüpraş (TUPRS) haftalık bazda %13,23, Aselsan (ASELS) ise %10,50 oranındaki yükselişleriyle endekse en güçlü katkıyı sağlayan hisseler arasında öne çıktı. Teknik görünümde fiyatlamaların simetrik üçgen formasyonu içerisinde devam ettiğini görüyoruz. Endeksin formasyonun üst bandına yaklaşması, yukarı yönlü kırılım ihtimalini artırırken, 17.000 puan seviyesi kısa vadede kritik direnç konumunu koruyor. Bu seviyenin hacim desteğiyle aşılması halinde 17.222 ve 17.300 puan seviyelerine doğru yükselişlerin ivme kazanabileceğini değerlendiriyoruz. Olası kâr realizasyonlarında ise 16.890 puan ilk destek seviyesi olarak izlenirken, bu seviyenin altında 16.638 ve 16.486 seviyeleri gündeme gelebilir.

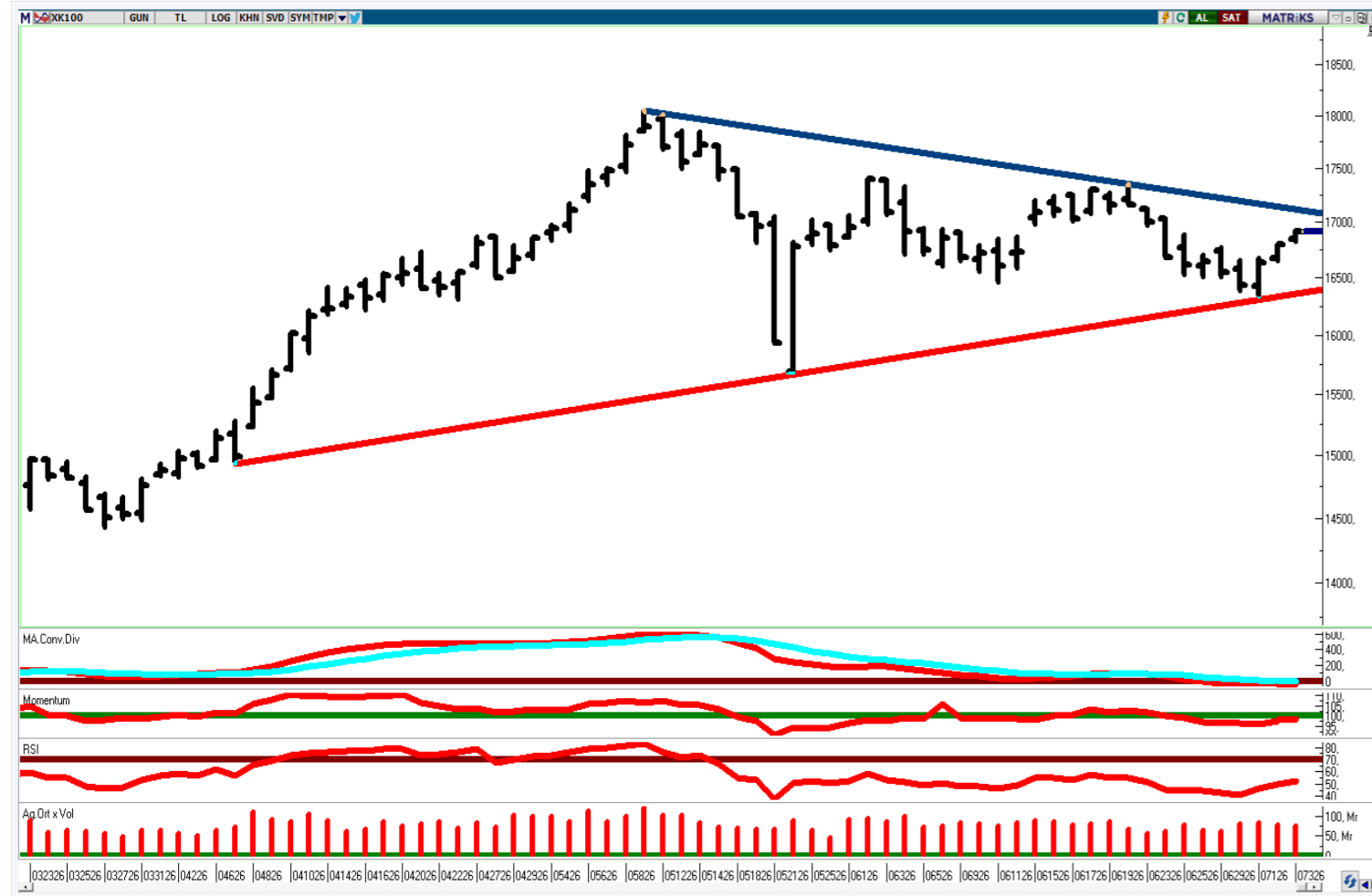

**KATILIM 50 TEKNİK BÜLTEN**

Şirket Kodu	Şirket	Son Fiyat (TL)	Günlük Değişim (%)	52 Hafta Düşük / Yüksek				I.Destek	2.Destek	Pivot	I.Direnç	2.Direnç
				En Düşük Fiyat (TL)	52H Dip Seviyesine Uzaklık	En Yüksek Fiyat (TL)	52H Zirve Seviyesine Yakınlık					
XK050	Bist Katılım 50	16.822	0,48%	10.520	59,90%	18.242	-7,78%	16.763	16.705	16.816	16.875	16.927
XU050	Bist 50	12.970	-0,19%	8.809	47,23%	13.504	-3,95%	12.912	12.853	12.982	13.041	13.111
ALKLC	Altıncılık Gıda ve Süt Sanayi	349,00	2,95%	43,48	702,59%	450,00	-22,44%	341,75	334,50	348,25	355,50	362,00
ALTNY	Altınay Savunma Teknolojileri	17,47	3,01%	14,28	22,32%	23,72	-26,34%	17,02	16,56	17,26	17,72	17,96
ASELS	Aselsan	399,50	3,83%	149,51	167,21%	434,00	-7,95%	387,92	376,33	393,83	405,42	411,33
BERA	Bera Holding	16,05	-0,06%	14,36	11,77%	21,10	-23,93%	15,98	15,90	16,07	16,15	16,24
BIMAS	Bim Birleşik Mağazalar	357,00	-0,14%	237,90	50,06%	411,85	-13,32%	353,00	349,00	358,50	362,50	368,00
BINHO	1000 Yatırımlar Holding	10,81	3,44%	7,05	53,35%	13,15	-17,79%	10,43	10,05	10,72	11,10	11,39
BMSTL	Bms Birleşik Metal Sanayi	44,02	-0,77%	21,40	105,70%	63,20	-30,35%	43,76	43,50	44,26	44,52	45,02
BSOKE	Batıçim Çimento	37,20	0,65%	13,65	172,53%	39,50	-5,82%	36,45	35,69	36,85	37,61	38,01
CANTE	Çan2 Termik	1,32	0,76%	1,29	2,60%	2,28	-42,07%	1,30	1,28	1,32	1,34	1,36
CIMSA	Çimsa	48,62	3,01%	41,38	17,49%	59,00	-17,59%	47,45	46,29	48,25	49,41	50,21
CVKMD	Cvk Maden İşletmeleri	40,70	1,95%	11,36	258,27%	47,80	-14,85%	39,94	39,18	40,64	41,40	42,10
CWENE	Cw Enerji Mühendislik	41,00	2,55%	14,82	176,66%	43,00	-4,65%	39,37	37,73	40,67	42,31	43,61
DAPGM	Dap Gayrimenkul Geliştirme	9,54	1,38%	8,52	11,97%	19,00	-49,79%	9,26	8,98	9,58	9,86	10,18
DOFRB	Dof Robotik Sanayi	179,90	-7,08%	49,50	263,43%	198,50	-9,37%	172,70	165,50	186,30	193,50	207,10
EFOR	Efor Yatırım	15,50	4,03%	5,34	190,26%	31,98	-51,53%	14,98	14,46	15,49	16,01	16,52
EKGYO	Emlak G.M.Y.O.	20,80	-5,45%	17,23	20,74%	25,49	-18,40%	20,32	19,84	21,18	21,66	22,52
ENJSA	Enerjisa Enerji	104,00	0,87%	58,03	79,21%	127,00	-18,11%	102,50	101,00	103,80	105,30	106,60
EREGL	Ereğli Demir Çelik	40,10	-1,72%	23,32	71,93%	42,12	-4,80%	39,68	39,26	40,52	40,94	41,78
EUPWR	Europower Enerji ve Otomasyon Teknolojileri	84,00	1,39%	25,70	226,85%	99,85	-15,87%	82,05	80,10	83,85	85,80	87,60
FORMT	Formet Metal ve Cam	2,18	-0,91%	2,17	0,46%	4,28	-49,07%	2,16	2,15	2,19	2,20	2,23
GENIL	Gen İlaç ve Sağlık Ürünleri	9,05	-1,52%	7,17	26,22%	14,45	-37,37%	8,81	8,58	9,05	9,28	9,52
GESAN	Girişim Elektrik Sanayi Taahhüt ve Ticaret	77,65	6,08%	41,08	89,02%	89,65	-13,39%	73,77	69,88	76,18	80,07	82,48
GLRMK	Gülermak Ağır Sanayi	168,00	-1,18%	128,50	30,74%	244,90	-31,40%	165,87	163,73	168,33	170,47	172,93
GRSEL	Gür-Sel Turizm Taşımacılık ve Servis	308,00	0,65%	263,54	16,87%	395,19	-22,06%	304,83	301,67	307,67	310,83	313,67

**KATILIM 50 TEKNİK BÜLTEN**

Şirket Kodu	Şirket	Son Fiyat (TL)	Günlük Değişim (%)	52 Hafta Düşük / Yüksek				1. Destek	2. Destek	Pivot	1. Direnç	2. Direnç
				En Düşük Fiyat (TL)	52H Dip Seviyesine Uzaklık	En Yüksek Fiyat (TL)	52H Zirve Seviyesine Yakınlık					
GRTHO	Granturk Holding	245,70	1,15%	203,45	20,77%	676,01	-63,65%	241,17	236,63	245,33	249,87	254,03
GUBRF	Gübre Fabrikaları	456,00	-1,25%	234,50	94,46%	617,50	-26,15%	450,75	445,50	459,50	464,75	473,50
IHLAS	İhlas Holding	1,21	1,68%	1,19	1,68%	3,37	-64,05%	1,19	1,16	1,21	1,24	1,26
IZFAS	İzmir Fırça	66,95	-2,19%	37,01	80,92%	72,40	-7,53%	65,68	64,42	67,32	68,58	70,22
KARSN	Karsan Otomotiv	12,70	-2,08%	9,03	40,64%	14,65	-13,31%	12,52	12,35	12,88	13,05	13,41
KATMR	Katmerciler Araç Üstü Ekipman	2,71	0,37%	1,88	44,15%	3,94	-31,22%	2,69	2,67	2,71	2,73	2,75
KCAER	Kocaer Çelik	15,20	1,60%	9,93	53,13%	15,92	-4,51%	14,76	14,31	15,11	15,56	15,91
KRDMD	Kardemir (D)	38,74	-1,02%	23,82	62,64%	44,92	-13,76%	38,11	37,47	38,91	39,55	40,35
KTLEV	Katılımevim Tasarruf Finansman	183,70	-1,97%	7,81	2251,25%	187,40	-1,97%	180,67	177,63	185,53	188,57	193,43
KZBGY	Kızılbük Gayrimenkul Yatırım Ortaklığı	2,51	0,80%	2,49	0,80%	5,12	-50,99%	2,48	2,44	2,51	2,55	2,58
MAGEN	Margun Enerji	32,96	0,80%	13,10	151,53%	68,25	-51,71%	31,57	30,17	32,89	34,29	35,61
MAVI	Mavi Giyim	39,00	-0,05%	35,34	10,36%	48,17	-19,03%	38,58	38,16	38,96	39,38	39,76
MPARK	Mlp Sağlık Hizmetleri	426,50	1,49%	308,00	38,47%	495,00	-13,84%	419,33	412,17	422,92	430,08	433,67
NETCD	Netcad Yazılım	156,40	-2,25%	48,94	219,59%	190,40	-17,86%	153,50	150,60	159,20	162,10	167,80
OBAMS	Oba Makarnacılık	5,94	1,89%	5,83	1,89%	10,27	-42,17%	5,80	5,66	5,98	6,12	6,30
PASEU	Pasifik Eurasia Lojistik Dış Ticaret	94,25	9,98%	83,00	13,55%	175,00	-46,14%	88,92	83,58	91,58	96,92	99,58
PETKM	Petkim	18,93	0,37%	16,22	16,71%	27,14	-30,25%	18,71	18,49	18,86	19,08	19,23
QUAGR	Qua Granit Hayal Yapı	3,86	-1,28%	2,45	57,55%	11,50	-66,43%	3,80	3,74	3,87	3,93	4,00
RALYH	Ral Yatırım Holding	208,50	0,68%	103,40	101,64%	387,75	-46,23%	202,10	195,70	208,50	214,90	221,30
SARKY	Sarkuysan	27,26	-1,23%	10,36	163,00%	51,02	-46,57%	26,89	26,51	27,55	27,93	28,59
TKFEN	Tekfen Holding	140,50	0,36%	67,08	109,44%	157,00	-10,51%	138,70	136,90	141,50	143,30	146,10
TUKAS	Tukaş	2,26	0,89%	2,24	0,89%	4,14	-45,41%	2,24	2,22	2,25	2,27	2,28
TUPRS	Tüpraş	248,20	3,50%	129,78	91,24%	275,50	-9,91%	241,73	235,27	245,67	252,13	256,07
TUREX	Tureks Turizm	7,32	-0,54%	6,72	8,93%	13,08	-44,04%	7,23	7,15	7,33	7,41	7,51
USAK	Uşak Seramik	1,48	0,68%	1,47	0,68%	4,34	-65,93%	1,47	1,46	1,48	1,49	1,50
YEOTK	Yeo Teknoloji Enerji ve Endüstri	94,75	-2,57%	32,60	190,64%	122,40	-22,59%	93,43	92,12	96,07	97,38	100,02

## KUVEYT TÜRK YATIRIM ARAŞTIRMA EKİBİ

Dr. Kutay Gözgör  
ARAŞTIRMA DİREKTÖRÜ

Ubeyde Safvan Erbaş  
YÖNETMEN  
Teknik Analist

Muhammet Çakmak  
KIDEMLİ UZMAN  
Havacılık, Sağlık, Bilişim, GYO

Eren Bozdoğan  
KIDEMLİ UZMAN  
Perakende, Sanayi ve Savunma

Ali Osman Okut  
UZMAN YARDIMCISI  
Çimento

### YASAL UYARI

Bu raporda yer alan bilgiler Kuveyt Türk Yatırım Menkul Değerler A.Ş. ("Kuveyt Türk Yatırım") tarafından genel bilgilendirme amacıyla hazırlanmıştır. Burada yer alan bilgi, yorum ve tavsiyeler yatırım danışmanlığı kapsamında değildir. Yatırım danışmanlığı hizmeti; aracı kurumlar, portföy yönetim şirketleri, mevduat kabul etmeyen bankalar ile müşteri arasında imzalanacak yatırım danışmanlığı sözleşmesi çerçevesinde, kişilerin risk ve getiri tercihleri dikkate alınarak kişiye özel sunulmaktadır. Burada yer alan yorum ve tavsiyeler ise genel niteliktedir, herhangi bir yatırım aracının alım ya da satımı için öneri niteliğinde yorumlanmamalıdır. Bu tavsiyeler mali durumunuz ile risk ve getiri tercihlerinize uygun olmayabilir. Bu nedenle, sadece burada yer alan bilgilere dayanılarak mali durumunuz, risk ve getiri beklentileriniz ile uyumlu olmayan yatırım kararları vermeniz beklentilerinize uygun olmayan sonuçlar doğurabilir. Burada yapılan analizlere dayanarak yapılan yatırımlar zararlarla da sonuçlanabilir. Bu rapora dayanarak yapılan herhangi bir yatırımın sonucu Müşteri'ye aittir. Bu sonuçlardan dolayı Kuveyt Türk Yatırım ve çalışanları hiçbir sorumluluk üstlenmemektedir. Bu raporda yer alan bilgiler, güvenilir olduğuna inanılan kaynaklardan derlenmiş olmakla birlikte kesinlikleri ve doğrulukları garanti edilmemektedir. Bu nedenle, bu bilgilerin tam veya doğru olmamasından, kullanılan kaynaklardaki hata ve eksik bilgilerden dolayı doğabilecek zararlar konusunda Kuveyt Türk Yatırım ve çalışanları herhangi bir sorumluluk kabul etmez. Raporda yer alan bilgiler Kuveyt Türk Yatırım'ın yazılı izni olmadan çoğaltılamaz, yayımlanamaz veya üçüncü kişiler ile paylaşılamaz.

İletişim ve Haberleşme için:

✉ [arastirma@kuveytturkyatirim.com.tr](mailto:arastirma@kuveytturkyatirim.com.tr)