



KUVEYTTÜRK
Yatırım

www.kuveytturkyatirim.com.tr

Teknik Bülten

08/07/2026

BIST 100 (XU100)

Kapanış		14.497			
Önceki Güne Göre Değişim		%0,50			
Destek 1	14.350	Direnç 1	14.600	MACD	Pozitif
Destek 2	14.250	Direnç 2	14.721	Stochastic Slow	Pozitif
Destek 3	14.120	Direnç 3	14.896	RSI	Satım



NATO Zirvesi'nden Gelen Mesajlar Piyasaların Odağında...

BIST 100 endeksi, haftanın ikinci işlem gününü %0,50 oranında yükselişle 14.497 puandan tamamladı. İşlem hacmi yaklaşık 197 milyar TL seviyesinde gerçekleşirken, yükselişin genele yayılmakta zorlandığı ve hisse ile sektör bazlı ayrışmanın devam ettiği gözlemlendi. Yurt içi piyasalarda enflasyon verisi sonrası oluşan faiz beklentileri ve ikinci çeyrek finansal sonuçlarına ilişkin öngörüler fiyatlamalar üzerinde etkisini sürdürürken, dün gerçekleştirilen NATO Zirvesi'nden gelen mesajlar da yakından takip edildi. Yatırımcıların, küresel merkez bankalarının para politikalarına ilişkin belirsizlikler nedeniyle temkinli duruşunu koruduğu görülüyor. Teknik görünümde 14.350 puan seviyesi kısa vadede ilk destek olarak öne çıkarken, bu seviyenin üzerinde kalıcılığın sürmesi yükseliş eğiliminin devamı açısından önemini koruyor. Olası geri çekilmelerde 14.250 ve 14.120 puan seviyeleri sırasıyla destek bölgeleri olarak izlenebilir. Yukarı yönlü hareketlerde ise ilk etapta 14.600 puan direnci takip edilirken, bu seviyenin aşılması halinde 14.721 ve devamında 15.000 puan seviyelerine doğru alım iştahının güç kazanabileceğini değerlendiriyoruz. Bugün yurt içinde önemli bir makroekonomik veri akışı bulunmazken, küresel piyasalarda açıklanacak ekonomik veriler, merkez bankalarından gelebilecek mesajlar ve NATO Zirvesi sonrasında jeopolitik gelişmelere ilişkin haber akışı piyasaların yönü üzerinde etkili olmaya devam edebilir.

KATILIM 100 (XK100)

Kapanış		16.971			
Önceki Güne Göre Değişim		-%0,24			
Destek 1	16.890	Direnç 1	17.110	MACD	Pozitif
Destek 2	16.638	Direnç 2	17.222	Stochastic Slow	Pozitif
Destek 3	16.486	Direnç 3	17.300	RSI	Satım

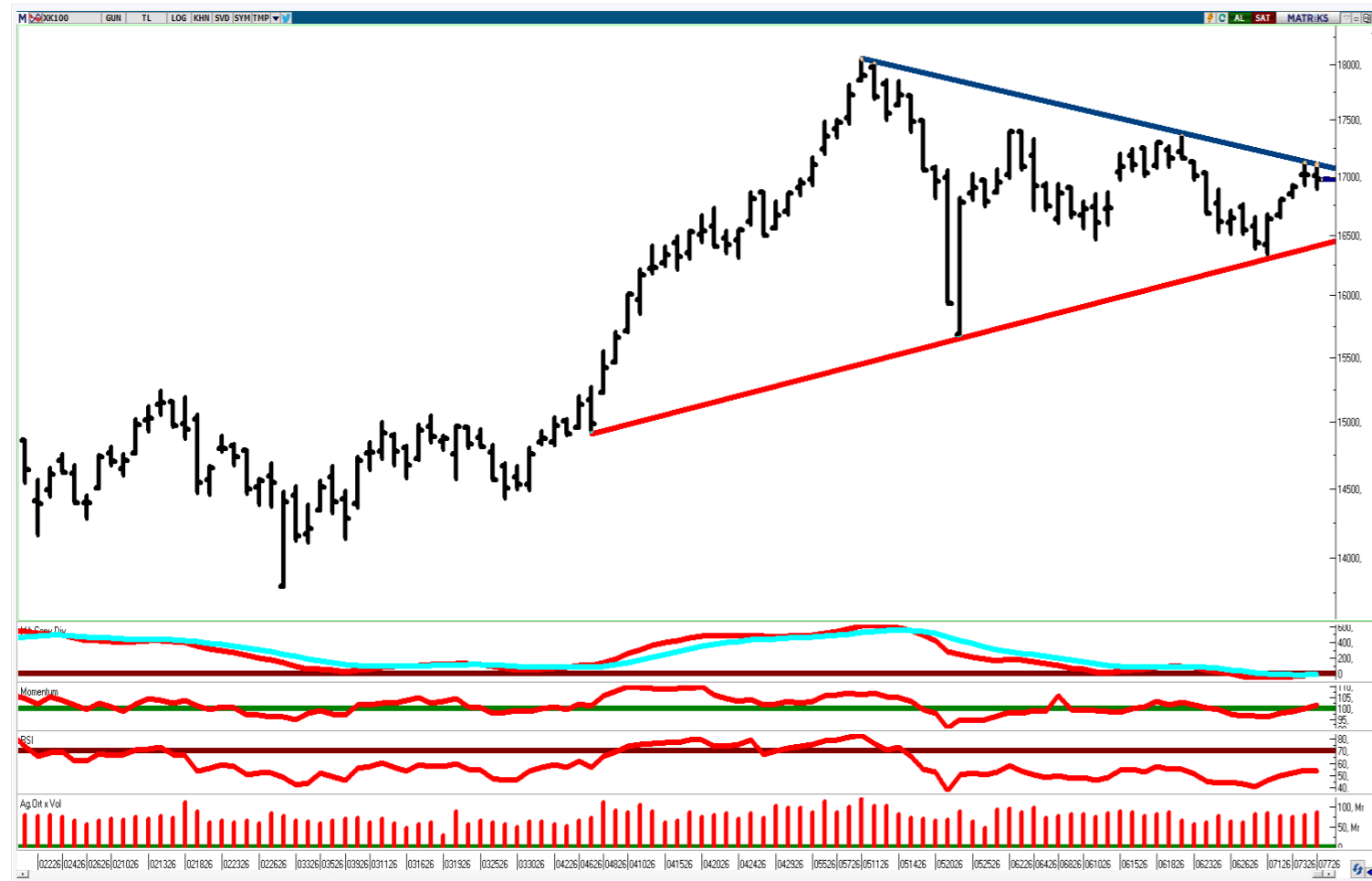

Analiz:

Katılım 100 Endeksi, günü %0,24 oranında düşüşle 16.971 puandan tamamladı. Gün içerisinde pozitif seyrini korumakta zorlanan endekste, özellikle teknik görünüm açısından takip ettiğimiz simetrik üçgen formasyonunun üst bant bölgesinden gelen satışların etkili olduğu görüldü. İşlem gününde yaşanan geri çekilmeye rağmen endeksin kritik destek seviyeleri üzerinde tutunma çabası dikkat çekti. Endeks üzerinde Aselsan (ASELS) hissesi %4,67 oranındaki değer kaybıyla negatif yönde baskı oluştururken, Tüpraş (TUPRS) %4,28 yükselişle endekste geri çekilmeyi sınırlayan başlıca hisseler arasında yer aldı. Hisse bazlı ayrışmaların devam ettiği piyasada, savunma sanayii hisselerinde NATO Zirvesi sonrası oluşan beklentilerin ve açıklamaların fiyatlamalar üzerindeki etkisi takip edilmeye devam ediyor. Teknik görünümde, endeksin içerisinde hareket ettiği simetrik üçgen formasyonunda üst bant bölgesinden yaşanan geri çekilme kısa vadede kar realizasyonu olarak değerlendirilebilir. Teknik açıdan 17.000 puan seviyesi kısa vadeli direnç bölgesi olarak önemini korurken, bu seviyenin aşılması halinde yükseliş momentumunun yeniden güç kazanması ve 17.222–17.300 puan seviyelerinin gündeme gelmesi beklenebilir. Olası geri çekilmelerde ise 16.800 puan seviyesi ilk destek noktası olarak izlenirken, bu bölgenin altında 16.650 puan seviyesi takip edilebilir.

KATILIM 50 TEKNİK BÜLTEN

Şirket Kodu	Şirket	Son Fiyat (TL)	Günlük Değişim (%)	52 Hafta Düşük / Yüksek				1.Destek	2.Destek	Pivot	1.Direnç	2.Direnç
				En Düşük Fiyat (TL)	52H Dip Seviyesine Uzaklık	En Yüksek Fiyat (TL)	52H Zirve Seviyesine Yakınlık					
XK050	Bist Katılım 50	16.882	-0,29%	10.520	60,48%	18.242	-7,45%	16.776	16.671	16.904	17.010	17.137
XU050	Bist 50	13.051	0,56%	8.809	48,15%	13.504	-3,36%	12.945	12.840	13.067	13.172	13.294
ALKLC	Altıncılık Gıda ve Süt Sanayi	379,00	9,93%	43,48	771,59%	450,00	-15,78%	355,67	332,33	367,33	390,67	402,33
ALTNY	Altınay Savunma Teknolojileri	17,03	-5,76%	14,28	19,24%	23,72	-28,20%	16,52	16,00	17,37	17,89	18,74
ASELS	Aselsan	383,00	-4,67%	149,51	156,17%	434,00	-11,75%	373,83	364,67	391,92	401,08	419,17
BERA	Bera Holding	15,31	-0,65%	14,36	6,62%	21,10	-27,44%	15,17	15,02	15,41	15,56	15,80
BIMAS	Bim Birleşik Mağazalar	374,25	0,88%	237,90	57,31%	411,85	-9,13%	368,50	362,75	372,75	378,50	382,75
BINHO	1000 Yatırımlar Holding	10,79	3,55%	7,05	53,07%	13,15	-17,95%	10,43	10,08	10,62	10,97	11,16
BMSTL	Bms Birleşik Metal Sanayi	42,34	0,09%	21,40	97,85%	63,20	-33,01%	40,71	39,07	41,85	43,49	44,63
BSOKE	Batıçim Çimento	36,52	0,11%	13,65	167,55%	39,50	-7,54%	35,38	34,24	36,80	37,94	39,36
CANTE	Çan2 Termik	1,29	-1,53%	1,29	0,27%	2,28	-43,39%	1,28	1,27	1,30	1,31	1,33
CIMSA	Çimsa	48,54	0,62%	41,38	17,30%	59,00	-17,73%	47,91	47,29	48,69	49,31	50,09
CVKMD	Cvk Maden İşletmeleri	39,62	-0,35%	11,36	248,77%	47,80	-17,11%	39,18	38,74	39,80	40,24	40,86
CWENE	Cw Enerji Mühendislik	40,90	2,25%	14,82	175,98%	43,00	-4,88%	39,93	38,97	40,59	41,55	42,21
DAPGM	Dap Gayrimenkul Geliştirme	9,36	-0,43%	8,52	9,86%	19,00	-50,74%	9,24	9,11	9,48	9,61	9,85
DOFRB	Dof Robotik Sanayi	173,00	1,17%	49,50	249,49%	198,50	-12,85%	170,03	167,07	171,57	174,53	176,07
EFOR	Efor Yatırım	14,68	-4,36%	5,34	174,91%	31,98	-54,10%	13,95	13,21	14,77	15,51	16,33
EKGYO	Emlak G.M.Y.O.	20,94	2,15%	17,23	21,56%	25,49	-17,85%	20,47	19,99	20,81	21,29	21,63
ENJSA	Enerjisa Enerji	104,50	1,26%	58,03	80,07%	127,00	-17,72%	103,00	101,50	104,30	105,80	107,10
EREGL	Ereğli Demir Çelik	41,26	-0,63%	23,32	76,91%	42,12	-2,04%	40,64	40,02	41,12	41,74	42,22
EUPWR	Europower Enerji ve Otomasyon Teknolojileri	88,20	1,79%	25,70	243,19%	99,85	-11,67%	85,53	82,87	86,92	89,58	90,97
FORMT	Formet Metal ve Cam	2,08	-3,70%	2,08	0,00%	4,28	-51,40%	2,05	2,01	2,11	2,15	2,21
GENIL	Gen İlaç ve Sağlık Ürünleri	8,97	-0,88%	7,17	25,10%	14,45	-37,93%	8,86	8,75	8,99	9,10	9,23
GESAN	Girişim Elektrik Sanayi Taahhüt ve Ticaret	80,45	2,88%	41,08	95,84%	89,65	-10,26%	77,55	74,65	79,20	82,10	83,75
GLRMK	Gülermak Ağır Sanayi	166,10	0,12%	128,50	29,26%	244,90	-32,18%	164,47	162,83	166,23	167,87	169,63
GRSEL	Gür-Sel Turizm Taşımacılık ve Servis	304,75	0,91%	263,54	15,64%	395,19	-22,89%	300,50	296,25	304,25	308,50	312,25

KATILIM 50 TEKNİK BÜLTEN

Şirket Kodu	Şirket	Son Fiyat (TL)	Günlük Değişim (%)	52 Hafta Düşük / Yüksek				1.Destek	2.Destek	Pivot	1.Direnç	2.Direnç
				En Düşük Fiyat (TL)	52H Dip Seviyesine Uzaklık	En Yüksek Fiyat (TL)	52H Zirve Seviyesine Yakınlık					
GRTHO	Granturk Holding	241,50	0,50%	203,45	18,70%	676,01	-64,28%	233,87	226,23	238,43	246,07	250,63
GUBRF	Gübre Fabrikaları	457,75	-0,54%	234,50	95,20%	617,50	-25,87%	450,75	443,75	461,50	468,50	479,25
IHLAS	İhlas Holding	1,14	-3,39%	1,14	0,00%	3,37	-66,13%	1,12	1,09	1,15	1,18	1,21
IZFAS	İzmir Fırça	63,20	-0,47%	37,01	70,78%	72,40	-12,71%	60,95	58,70	63,40	65,65	68,10
KARSN	Karsan Otomotiv	12,53	-1,49%	9,03	38,76%	14,65	-14,47%	12,38	12,24	12,63	12,77	13,02
KATMR	Katmerciler Araç Üstü Ekipman	2,67	0,38%	1,88	42,02%	3,94	-32,23%	2,63	2,58	2,68	2,73	2,78
KCAER	Kocaer Çelik	14,99	-0,07%	9,93	51,01%	15,92	-5,83%	14,84	14,70	15,01	15,15	15,32
KRDMD	Kardemir (D)	37,54	-4,09%	23,82	57,60%	44,92	-16,43%	36,85	36,15	38,13	38,83	40,11
KTLEV	Katılımevrim Tasarruf Finansman	180,00	-2,44%	7,96	2160,59%	187,40	-3,95%	175,03	170,07	180,47	185,43	190,87
KZBGY	Kızılbük Gayrimenkul Yatırım Ortaklığı	2,33	0,43%	2,32	0,43%	5,12	-54,50%	2,28	2,23	2,32	2,37	2,41
MAGEN	Margun Enerji	34,38	0,53%	13,10	162,36%	68,25	-49,63%	33,51	32,63	34,19	35,07	35,75
MAVI	Mavi Giyim	39,90	1,63%	35,34	12,91%	48,17	-17,16%	39,26	38,62	39,68	40,32	40,74
MPARK	Mlp Sağlık Hizmetleri	424,75	0,41%	308,00	37,91%	495,00	-14,19%	420,25	415,75	424,00	428,50	432,25
NETCD	Netcad Yazılım	152,70	-2,43%	48,94	212,03%	190,40	-19,80%	148,03	143,37	152,17	156,83	160,97
OBAMS	Oba Makarnacılık	5,59	-4,12%	5,59	0,00%	10,27	-45,58%	5,51	5,42	5,67	5,76	5,92
PASEU	Pasifik Eurasia Lojistik Dış Ticaret	92,00	-8,09%	83,00	10,84%	175,00	-47,43%	89,03	86,07	94,97	97,93	103,87
PETKM	Petkim	19,16	1,70%	16,22	18,13%	27,14	-29,40%	18,84	18,51	19,10	19,43	19,69
QUAGR	Qua Granit Hayal Yapı	3,59	-5,28%	2,45	46,53%	11,50	-68,78%	3,40	3,22	3,61	3,79	4,00
RALYH	Ral Yatırım Holding	209,00	-0,57%	111,60	87,28%	387,75	-46,10%	204,40	199,80	208,90	213,50	218,00
SARKY	Sarkuysan	26,80	-0,81%	10,36	158,57%	51,02	-47,47%	26,31	25,81	27,11	27,61	28,41
TKFEN	Tekfen Holding	132,70	-1,34%	67,08	97,81%	157,00	-15,48%	130,07	127,43	133,13	135,77	138,83
TUKAS	Tukaş	2,21	-1,34%	2,21	0,00%	4,14	-46,62%	2,20	2,18	2,22	2,24	2,26
TUPRS	Tüpraş	258,00	4,28%	129,78	98,79%	275,50	-6,35%	250,78	243,57	255,02	262,23	266,47
TUREX	Tureks Turizm	7,18	-0,97%	6,72	6,85%	13,08	-45,11%	7,12	7,07	7,22	7,27	7,37
USAK	Uşak Seramik	1,44	0,00%	1,44	0,00%	4,34	-66,85%	1,43	1,41	1,44	1,46	1,47
YEOTK	Yeo Teknoloji Enerji ve Endüstri	94,95	-1,66%	32,60	191,26%	122,40	-22,43%	92,37	89,78	94,88	97,47	99,98

KUVEYT TÜRK YATIRIM ARAŞTIRMA EKİBİ

Dr. Kutay Gözgör
ARAŞTIRMA DİREKTÖRÜ

Ubeyde Safvan Erbaş
YÖNETMEN
Teknik Analist

Muhammet Çakmak
KIDEMLİ UZMAN
Havacılık, Sağlık, Bilişim, GYO

Eren Bozdoğan
KIDEMLİ UZMAN
Perakende, Sanayi ve Savunma

Ali Osman Okut
UZMAN YARDIMCISI
Çimento

YASAL UYARI

Bu raporda yer alan bilgiler Kuveyt Türk Yatırım Menkul Değerler A.Ş. (“Kuveyt Türk Yatırım”) tarafından genel bilgilendirme amacıyla hazırlanmıştır. Burada yer alan bilgi, yorum ve tavsiyeler yatırım danışmanlığı kapsamında değildir. Yatırım danışmanlığı hizmeti; aracı kurumlar, portföy yönetim şirketleri, mevduat kabul etmeyen bankalar ile müşteri arasında imzalanacak yatırım danışmanlığı sözleşmesi çerçevesinde, kişilerin risk ve getiri tercihleri dikkate alınarak kişiye özel sunulmaktadır. Burada yer alan yorum ve tavsiyeler ise genel niteliktedir, herhangi bir yatırım aracının alım ya da satımı için öneri niteliğinde yorumlanmamalıdır. Bu tavsiyeler mali durumunuz ile risk ve getiri tercihlerinize uygun olmayabilir. Bu nedenle, sadece burada yer alan bilgilere dayanılarak mali durumunuz, risk ve getiri beklentileriniz ile uyumlu olmayan yatırım kararları vermeniz beklentilerinize uygun olmayan sonuçlar doğurabilir. Burada yapılan analizlere dayanarak yapılan yatırımlar zararlarla da sonuçlanabilir. Bu rapora dayanarak yapılan herhangi bir yatırımın sonucu Müşteri’ye aittir. Bu sonuçlardan dolayı Kuveyt Türk Yatırım ve çalışanları hiçbir sorumluluk üstlenmemektedir. Bu raporda yer alan bilgiler, güvenilir olduğuna inanılan kaynaklardan derlenmiş olmakla birlikte kesinlikleri ve doğrulukları garanti edilmemektedir. Bu nedenle, bu bilgilerin tam veya doğru olmamasından, kullanılan kaynaklardaki hata ve eksik bilgilerden dolayı doğabilecek zararlar konusunda Kuveyt Türk Yatırım ve çalışanları herhangi bir sorumluluk kabul etmez. Raporda yer alan bilgiler Kuveyt Türk Yatırım’ın yazılı izni olmadan çoğaltılamaz, yayımlanamaz veya üçüncü kişiler ile paylaşılamaz.

İletişim ve Haberleşme için:

✉ arastirma@kuveytturkyatirim.com.tr