



**KUVEYTTÜRK**  
**Yatırım**

[www.kuveytturkyatirim.com.tr](http://www.kuveytturkyatirim.com.tr)

# Teknik Bülten

09/07/2026

## BIST 100 (XU100)

|                          |        |          |        |                 |         |
|--------------------------|--------|----------|--------|-----------------|---------|
| Kapanış                  | 14.190 |          |        |                 |         |
| Önceki Güne Göre Değişim | -%2,12 |          |        |                 |         |
| Destek 1                 | 14.120 | Direnç 1 | 14.250 | MACD            | Negatif |
| Destek 2                 | 14.000 | Direnç 2 | 14.350 | Stochastic Slow | Negatif |
| Destek 3                 | 13.930 | Direnç 3 | 14.500 | RSI             | Satım   |



### Küresel Risk Algısı Piyasalar Üzerinde Etkili Oluyor...

BIST 100 endeksi, dünkü işlem gününü %2,12 oranında değer kaybederek 14.190 puandan tamamladı. Gün boyunca etkili olan satış baskısıyla birlikte işlem hacmi 200 milyar TL seviyesinde gerçekleşirken, özellikle bankacılık ve ulaştırma hisselerinde satışların öne çıktığı görüldü. Küresel tarafta artan jeopolitik riskler ve zayıflayan risk iştahının yanı sıra, yurt içi piyasalarda yabancı yatırımcı algısını etkileyebilecek gelişmeler de fiyatlama üzerinde etkili oldu. Dün gerçekleştirilen NATO Zirvesi'nde savunma harcamalarının artırılmasına yönelik mesajlar öne çıkarken, ABD Başkanı Donald Trump'ın İran'a yönelik açıklamaları jeopolitik risk algısını yükseltti. Bununla birlikte, MSCI'nin ardından S&P Dow Jones Indices'in de Türkiye'yi olası piyasa sınıflandırma değişikliği kapsamında izleme listesine aldığı açıklaması, piyasa erişilebilirliği ve hisse sahipliği şeffaflığına ilişkin endişeleri yeniden gündeme taşıdı. Söz konusu gelişmelerin küresel risk iştahındaki zayıflamayla birlikte Borsa İstanbul'daki satış baskısını desteklediğini değerlendiriyoruz. Teknik görünümde 14.120-14.000 puan bandını kısa vadede ilk destek bölgesi olarak izlerken, bu seviyenin altında kalıcılık sağlanması halinde 13.930 gündeme gelebilir. Olası tepki alımlarında ise 14.250/350 puan ilk direnç konumunda bulunuyor. Bugün küresel tarafta jeopolitik gelişmeler, Fed'e yönelik beklentiler ve yabancı yatırımcı algısını etkileyebilecek haber akışı piyasaların yönü üzerinde belirleyici olmaya devam edebilir.

KATILIM 100 (XK100)

|                          |        |          |        |                 |         |
|--------------------------|--------|----------|--------|-----------------|---------|
| Kapanış                  |        | 16.701   |        |                 |         |
| Önceki Güne Göre Değişim |        | -%1,59   |        |                 |         |
| Destek 1                 | 16.640 | Direnç 1 | 16.824 | MACD            | Negatif |
| Destek 2                 | 16.486 | Direnç 2 | 17.000 | Stochastic Slow | Negatif |
| Destek 3                 | 16.330 | Direnç 3 | 17.110 | RSI             | Satım   |

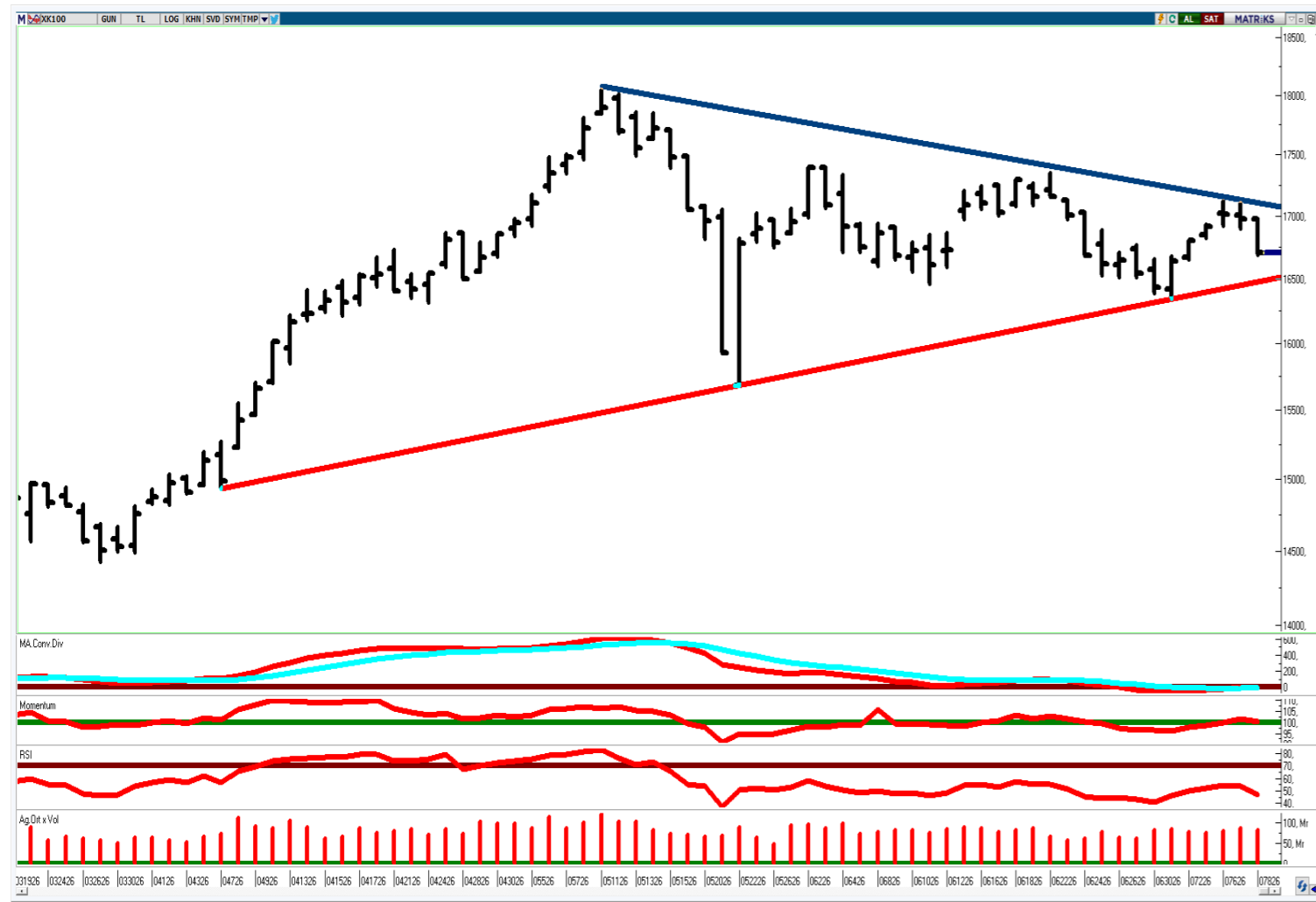

**Analiz:**

Katılım 100 Endeksi, dünkü işlem gününü %1,59 oranında değer kaybederek 16.701 puan seviyesinde tamamladı. Gün içerisinde etkili olan satış baskısında Ereğli Demir Çelik (EREGL) hissesi %3,20 oranındaki düşüşle endeks üzerinde en fazla negatif etki oluşturan hisseler arasında yer aldı. Endekste hisse bazlı ayrışmalar devam ederken, küresel piyasalardaki risk iştahının zayıflaması ve yurt içi piyasalara yönelik haber akışı fiyatlamlar üzerinde etkili olmaya devam ediyor. Teknik görünümde, bir süredir takip ettiğimiz simetrik üçgen formasyonunun üst bant bölgesinden başlayan momentum kaybının devam ettiği görülüyor. Bu kapsamda formasyonun alt bant bölgesi olan 16.486 puan seviyesi kısa vadede kritik destek noktası olarak öne çıkıyor. Endeksin bu bölge üzerinde tutunmayı başarması halinde formasyon içerisindeki yatay hareketin korunması ve yeniden toparlanma çabası görülebilir. Yukarı yönlü hareketlerde 16.824 puan seviyesi ilk direnç bölgesi olarak izlenirken, bu seviyenin aşılması halinde 17.000 ve 17.110 puan seviyeleri yeniden gündeme gelebilir. Olası geri çekilmelerde ise 16.486 puan desteğinin kırılması durumunda 16.330 puan seviyesi takip edilebilir. Kısa vadede küresel risk iştahı, jeopolitik gelişmeler ve piyasa sınıflandırmasına ilişkin haber akışının yanı sıra, endeks içerisindeki hisse bazlı hareketlerin yön üzerinde belirleyici olmaya devam etmesini bekliyoruz.

## KATILIM 50 TEKNİK BÜLTEN

| Şirket Kodu | Şirket                                      | Son Fiyat (TL) | Günlük Değişim (%) | 52 Hafta Düşük / Yüksek |                            |                      |                               | I.Destek | 2.Destek | Pivot  | I.Direnç | 2.Direnç |
|-------------|---|----------------|--------------------|-------------------------|----------------------------|----------------------|-------------------------------|----------|----------|--------|----------|----------|
|             |   |                |                    | En Düşük Fiyat (TL)     | 52H Dip Seviyesine Uzaklık | En Yüksek Fiyat (TL) | 52H Zirve Seviyesine Yakınlık |          |          |        |          |          |
| XK050       | Bist Katılım 50                             | 16.614         | -1,59%             | 10.520                  | 57,93%                     | 18.242               | -8,93%                        | 16.508   | 16.402   | 16.695 | 16.801   | 16.989   |
| XU050       | Bist 50                                     | 12.757         | -2,25%             | 8.809                   | 44,82%                     | 13.504               | -5,53%                        | 12.663   | 12.570   | 12.839 | 12.933   | 13.109   |
| ALKLC       | Altıncılık Gıda ve Süt Sanayi               | 378,00         | -0,26%             | 44,74                   | 744,81%                    | 450,00               | -16,00%                       | 366,25   | 354,50   | 381,75 | 393,50   | 409,00   |
| ALTNY       | Altınay Savunma Teknolojileri               | 16,31          | -4,23%             | 14,28                   | 14,20%                     | 23,72                | -31,23%                       | 15,93    | 15,54    | 16,68  | 17,07    | 17,82    |
| ASELS       | Aselsan                                     | 377,00         | -1,57%             | 149,51                  | 152,16%                    | 434,00               | -13,13%                       | 371,83   | 366,67   | 380,42 | 385,58   | 394,17   |
| BERA        | Bera Holding                                | 14,95          | -2,35%             | 14,36                   | 4,11%                      | 21,10                | -29,15%                       | 14,81    | 14,66    | 15,08  | 15,23    | 15,50    |
| BIMAS       | Bim Birleşik Mağazalar                      | 375,75         | 0,40%              | 237,90                  | 57,94%                     | 411,85               | -8,77%                        | 368,17   | 360,58   | 372,58 | 380,17   | 384,58   |
| BINHO       | 1000 Yatırımlar Holding                     | 10,15          | -5,93%             | 7,05                    | 43,99%                     | 13,15                | -22,81%                       | 9,80     | 9,44     | 10,30  | 10,66    | 11,16    |
| BMSTL       | Bms Birleşik Metal Sanayi                   | 42,56          | 0,52%              | 21,40                   | 98,88%                     | 63,20                | -32,66%                       | 41,87    | 41,17    | 42,93  | 43,63    | 44,69    |
| BSOKE       | Batıçim Çimento                             | 33,20          | -9,09%             | 13,65                   | 143,22%                    | 39,50                | -15,95%                       | 31,97    | 30,75    | 34,43  | 35,65    | 38,11    |
| CANTE       | Çan2 Termik                                 | 1,25           | -3,10%             | 1,25                    | 0,00%                      | 2,28                 | -45,14%                       | 1,23     | 1,22     | 1,27   | 1,28     | 1,32     |
| CIMSA       | Çimsa                                       | 46,58          | -4,04%             | 41,38                   | 12,56%                     | 59,00                | -21,05%                       | 45,93    | 45,27    | 47,17  | 47,83    | 49,07    |
| CVKMD       | Cvk Maden İşletmeleri                       | 37,78          | -4,64%             | 11,36                   | 232,57%                    | 47,80                | -20,96%                       | 37,15    | 36,51    | 38,41  | 39,05    | 40,31    |
| CWENE       | Cw Enerji Mühendislik                       | 41,24          | 0,83%              | 14,82                   | 178,28%                    | 43,00                | -4,09%                        | 40,04    | 38,84    | 41,12  | 42,32    | 43,40    |
| DAPGM       | Dap Gayrimenkul Geliştirme                  | 9,02           | -3,63%             | 8,52                    | 5,87%                      | 19,00                | -52,53%                       | 8,84     | 8,66     | 9,20   | 9,38     | 9,74     |
| DOFRB       | Dof Robotik Sanayi                          | 176,90         | 2,25%              | 49,50                   | 257,37%                    | 198,50               | -10,88%                       | 172,53   | 168,17   | 177,47 | 181,83   | 186,77   |
| EFOR        | Efor Yatırım                                | 14,85          | 1,16%              | 5,34                    | 178,09%                    | 31,98                | -53,56%                       | 14,63    | 14,40    | 14,92  | 15,15    | 15,44    |
| EKGYO       | Emlak G.M.Y.O.                              | 20,40          | -2,58%             | 17,40                   | 17,23%                     | 25,49                | -19,97%                       | 20,19    | 19,97    | 20,51  | 20,73    | 21,05    |
| ENJSA       | Enerjisa Enerji                             | 103,40         | -1,05%             | 58,03                   | 78,17%                     | 127,00               | -18,58%                       | 102,27   | 101,13   | 103,53 | 104,67   | 105,93   |
| EREGL       | Ereğli Demir Çelik                          | 39,94          | -3,20%             | 23,32                   | 71,25%                     | 42,12                | -5,18%                        | 39,21    | 38,47    | 40,17  | 40,91    | 41,87    |
| EUPWR       | Europower Enerji ve Otomasyon Teknolojileri | 87,40          | -0,91%             | 25,70                   | 240,08%                    | 99,85                | -12,47%                       | 85,87    | 84,33    | 88,13  | 89,67    | 91,93    |
| FORMT       | Formet Metal ve Cam                         | 2,04           | -1,92%             | 2,04                    | 0,00%                      | 4,28                 | -52,34%                       | 2,01     | 1,98     | 2,04   | 2,07     | 2,10     |
| GENIL       | Gen İlaç ve Sağlık Ürünleri                 | 9,19           | 2,45%              | 7,17                    | 28,17%                     | 14,45                | -36,40%                       | 8,88     | 8,56     | 9,11   | 9,43     | 9,66     |
| GESAN       | Girişim Elektrik Sanayi Taahhüt ve Ticaret  | 79,85          | -0,75%             | 41,08                   | 94,38%                     | 89,65                | -10,93%                       | 78,77    | 77,68    | 80,38  | 81,47    | 83,08    |
| GLRMK       | Gülmak Ağır Sanayi                          | 160,40         | -3,43%             | 129,20                  | 24,15%                     | 244,90               | -34,50%                       | 158,43   | 156,47   | 162,37 | 164,33   | 168,27   |
| GRSEL       | Gür-Sel Turizm Taşımacılık ve Servis        | 297,25         | -2,46%             | 263,54                  | 12,79%                     | 395,19               | -24,78%                       | 294,83   | 292,42   | 299,67 | 302,08   | 306,92   |

## KATILIM 50 TEKNİK BÜLTEN

| Şirket Kodu | Şirket                                 | Son Fiyat (TL) | Günlük Değişim (%) | 52 Hafta Düşük / Yüksek |                            |                      |                               | 1. Destek | 2. Destek | Pivot  | 1. Direnç | 2. Direnç |
|-------------|--|----------------|--------------------|-------------------------|----------------------------|----------------------|-------------------------------|-----------|-----------|--------|-----------|-----------|
|             |  |                |                    | En Düşük Fiyat (TL)     | 52H Dip Seviyesine Uzaklık | En Yüksek Fiyat (TL) | 52H Zirve Seviyesine Yakınlık |           |           |        |           |           |
| GRTHO       | Grain Turk Holding                     | 235,30         | -2,57%             | 203,45                  | 15,65%                     | 676,01               | -65,19%                       | 231,97    | 228,63    | 236,73 | 240,07    | 244,83    |
| GUBRF       | Gübre Fabrikaları                      | 433,75         | -5,24%             | 234,90                  | 84,65%                     | 617,50               | -29,76%                       | 424,75    | 415,75    | 441,50 | 450,50    | 467,25    |
| IHLAS       | İhlas Holding                          | 1,10           | -3,51%             | 1,10                    | 0,00%                      | 3,37                 | -67,32%                       | 1,09      | 1,07      | 1,11   | 1,13      | 1,15      |
| IZFAS       | İzmir Fırça                            | 60,40          | -4,43%             | 37,01                   | 63,22%                     | 72,40                | -16,57%                       | 58,40     | 56,40     | 61,45  | 63,45     | 66,50     |
| KARSN       | Karsan Otomotiv                        | 11,92          | -4,87%             | 9,03                    | 32,00%                     | 14,65                | -18,63%                       | 11,68     | 11,43     | 12,07  | 12,32     | 12,71     |
| KATMR       | Katmerciler Araç Üstü Ekipman          | 2,58           | -3,37%             | 1,88                    | 37,23%                     | 3,94                 | -34,52%                       | 2,55      | 2,51      | 2,61   | 2,65      | 2,71      |
| KCAER       | Kocaer Çelik                           | 14,08          | -6,07%             | 9,93                    | 41,84%                     | 15,92                | -11,55%                       | 13,56     | 13,04     | 14,27  | 14,79     | 15,50     |
| KRDMD       | Kardemir (D)                           | 36,30          | -3,30%             | 23,82                   | 52,39%                     | 44,92                | -19,19%                       | 35,55     | 34,79     | 36,49  | 37,25     | 38,19     |
| KTLEV       | Katılmevim Tasarruf Finansman          | 189,00         | 5,00%              | 8,02                    | 2255,91%                   | 189,00               | 0,00%                         | 182,00    | 175,00    | 185,50 | 192,50    | 196,00    |
| KZBGY       | Kızılbük Gayrimenkul Yatırım Ortaklığı | 2,23           | -4,29%             | 2,23                    | 0,00%                      | 5,12                 | -56,45%                       | 2,18      | 2,13      | 2,27   | 2,32      | 2,41      |
| MAGEN       | Margun Enerji                          | 34,30          | -0,23%             | 13,52                   | 153,70%                    | 68,25                | -49,74%                       | 33,33     | 32,35     | 33,85  | 34,83     | 35,35     |
| MAVI        | Mavi Giyim                             | 37,84          | -5,16%             | 35,34                   | 7,08%                      | 48,17                | -21,44%                       | 37,29     | 36,73     | 38,39  | 38,95     | 40,05     |
| MPARK       | Mlp Sağlık Hizmetleri                  | 413,00         | -2,77%             | 308,00                  | 34,09%                     | 495,00               | -16,57%                       | 408,33    | 403,67    | 416,92 | 421,58    | 430,17    |
| NETCD       | Netcad Yazılım                         | 150,00         | -1,77%             | 48,94                   | 206,51%                    | 190,40               | -21,22%                       | 146,27    | 142,53    | 149,53 | 153,27    | 156,53    |
| OBAMS       | Oba Makarnacılık                       | 5,39           | -3,58%             | 5,39                    | 0,00%                      | 10,27                | -47,53%                       | 5,32      | 5,24      | 5,46   | 5,54      | 5,68      |
| PASEU       | Pasifik Eurasia Lojistik Dış Ticaret   | 89,00          | -3,26%             | 83,00                   | 7,23%                      | 175,00               | -49,14%                       | 86,17     | 83,33     | 91,63  | 94,47     | 99,93     |
| PETKM       | Petkim                                 | 19,22          | 0,31%              | 16,22                   | 18,50%                     | 27,14                | -29,18%                       | 18,92     | 18,63     | 19,26  | 19,55     | 19,89     |
| QUAGR       | Qua Granit Hayal Yapı                  | 3,45           | -3,90%             | 2,45                    | 40,82%                     | 11,50                | -70,00%                       | 3,38      | 3,30      | 3,52   | 3,60      | 3,74      |
| RALYH       | Ral Yatırım Holding                    | 205,80         | -1,53%             | 111,60                  | 84,41%                     | 387,75               | -46,92%                       | 202,80    | 199,80    | 206,30 | 209,30    | 212,80    |
| SARKY       | Sarkuysan                              | 25,52          | -4,78%             | 10,36                   | 146,22%                    | 51,02                | -49,98%                       | 25,00     | 24,48     | 25,92  | 26,44     | 27,36     |
| TKFEN       | Tekfen Holding                         | 131,00         | -1,28%             | 67,08                   | 95,28%                     | 157,00               | -16,56%                       | 128,47    | 125,93    | 132,23 | 134,77    | 138,53    |
| TUKAS       | Tukaş                                  | 2,14           | -3,17%             | 2,14                    | 0,00%                      | 4,14                 | -48,31%                       | 2,11      | 2,08      | 2,16   | 2,19      | 2,24      |
| TUPRS       | Tüpraş                                 | 256,50         | -0,58%             | 129,78                  | 97,64%                     | 275,50               | -6,90%                        | 252,58    | 248,67    | 259,17 | 263,08    | 269,67    |
| TUREX       | Tureks Turizm                          | 6,86           | -4,46%             | 6,72                    | 2,08%                      | 13,08                | -47,55%                       | 6,73      | 6,61      | 6,96   | 7,08      | 7,31      |
| USAK        | Uşak Seramik                           | 1,41           | -2,08%             | 1,41                    | 0,00%                      | 4,34                 | -67,54%                       | 1,40      | 1,38      | 1,42   | 1,44      | 1,46      |
| YEOTK       | Yeo Teknoloji Enerji ve Endüstri       | 85,50          | -9,95%             | 32,60                   | 162,27%                    | 122,40               | -30,15%                       | 82,02     | 78,53     | 88,98  | 92,47     | 99,43     |

## KUVEYT TÜRK YATIRIM ARAŞTIRMA EKİBİ

Dr. Kutay Gözgör  
ARAŞTIRMA DİREKTÖRÜ

Ubeyde Safvan Erbaş  
YÖNETMEN  
Teknik Analist

Muhammet Çakmak  
KIDEMLİ UZMAN  
Havacılık, Sağlık, Bilişim, GYO

Eren Bozdoğan  
KIDEMLİ UZMAN  
Perakende, Sanayi ve Savunma

Ali Osman Okut  
UZMAN YARDIMCISI  
Çimento

### YASAL UYARI

Bu raporda yer alan bilgiler Kuveyt Türk Yatırım Menkul Değerler A.Ş. ("Kuveyt Türk Yatırım") tarafından genel bilgilendirme amacıyla hazırlanmıştır. Burada yer alan bilgi, yorum ve tavsiyeler yatırım danışmanlığı kapsamında değildir. Yatırım danışmanlığı hizmeti; aracı kurumlar, portföy yönetim şirketleri, mevduat kabul etmeyen bankalar ile müşteri arasında imzalanacak yatırım danışmanlığı sözleşmesi çerçevesinde, kişilerin risk ve getiri tercihleri dikkate alınarak kişiye özel sunulmaktadır. Burada yer alan yorum ve tavsiyeler ise genel niteliktedir, herhangi bir yatırım aracının alım ya da satımı için öneri niteliğinde yorumlanmamalıdır. Bu tavsiyeler mali durumunuz ile risk ve getiri tercihlerinize uygun olmayabilir. Bu nedenle, sadece burada yer alan bilgilere dayanılarak mali durumunuz, risk ve getiri beklentileriniz ile uyumlu olmayan yatırım kararları vermeniz beklentilerinize uygun olmayan sonuçlar doğurabilir. Burada yapılan analizlere dayanarak yapılan yatırımlar zararlarla da sonuçlanabilir. Bu rapora dayanarak yapılan herhangi bir yatırımın sonucu Müşteri'ye aittir. Bu sonuçlardan dolayı Kuveyt Türk Yatırım ve çalışanları hiçbir sorumluluk üstlenmemektedir. Bu raporda yer alan bilgiler, güvenilir olduğuna inanılan kaynaklardan derlenmiş olmakla birlikte kesinlikleri ve doğrulukları garanti edilmemektedir. Bu nedenle, bu bilgilerin tam veya doğru olmamasından, kullanılan kaynaklardaki hata ve eksik bilgilerden dolayı doğabilecek zararlar konusunda Kuveyt Türk Yatırım ve çalışanları herhangi bir sorumluluk kabul etmez. Raporda yer alan bilgiler Kuveyt Türk Yatırım'ın yazılı izni olmadan çoğaltılamaz, yayımlanamaz veya üçüncü kişiler ile paylaşılamaz.

İletişim ve Haberleşme için:

✉ [arastirma@kuveytturkyatirim.com.tr](mailto:arastirma@kuveytturkyatirim.com.tr)