KUVEYTTÜRK Yatırım

www.kuveytturkyatirim.com.tr

Teknik Bülten

26/11/2026

Günün Öne Çıkan Hissesi

Geçmiş Dönem Performansı

25/11/2026	KRDMD	Nominal Getiri	-%2,50	XU100 Reel G.	%0,33	XK100 Reel G.	-%0,06
Kasım Ayı		Nominal Getiri	-%9,83	XU100 Reel G.	%1,65	XK100 Reel G.	%0,42

**Gün içerisinde hedef / stop seviyelerine ulaşmayan hisselerde gün sonu kapanış dikkate alınmıştır. Gün içerisinde hedef / stop seviyelerine ulaşan hisselerin takibi bırakılacaktır.*

CW Enerji (CWENE)

Kapanış	17,80
Hedef Fiyat	18,33
Zarar Durdur	17,35

MACD	Pozitif
Stochastic Slow	Pozitif
RSI	Satım

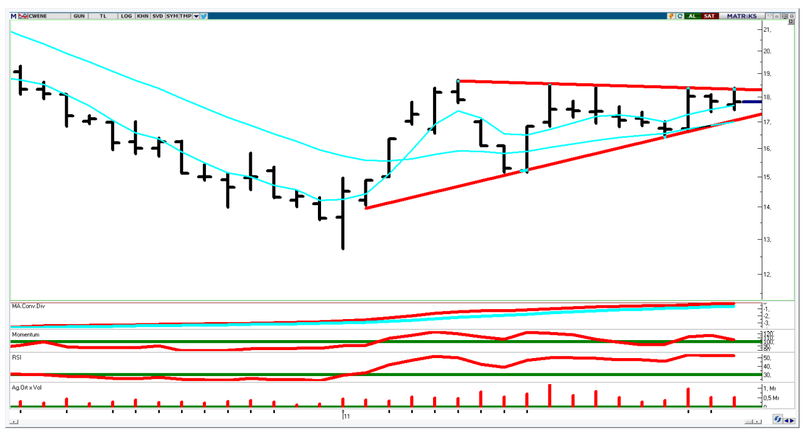

CWENE hissesini teknik açıdan değerlendirdiğimizde, kısa vadeli simetrik üçgen formasyonu içerisinde fiyatlamanın sürdüğünü ve hissenin formasyonun üst bandına yakın seviyelerde işlem gördüğünü söyleyebiliriz. Özellikle endekste dün yaşanan geri çekilmeye karşın hissenin dirençli bir görünüm sergilemesini kısa vadeli fiyat hareketleri açısından dikkate değer buluyoruz. Teknik göstergelerde momentum artışının devam etmesi de mevcut görünümü destekliyor. Formasyonun üst bandının yukarı yönlü kırılması durumunda alım iştahının güç kazanabileceğini değerlendiriyoruz. Bu doğrultuda, 17,80 TL seviyesi kısa vadeli hedef fiyat olarak takip edilebilir. Olası geri çekilmelerde 17,35 TL seviyesi zarar durdur (stop-loss) noktası olarak izlenebilir.

Analist: Ubeyde Safvan Erbaş – Furkan Ataş
arastirma@kuveytturkyatirim.com.tr

BIST 100 (XU100)

Kapanış	10.656
Önceki Güne Göre Değişim	-%2,83

Destek 1	10.600	Direnç 1	10.800	MACD	Negatif
Destek 2	10.525	Direnç 2	11.000	Stochastic Slow	Negatif
Destek 3	10.347	Direnç 3	11.150	RSI	Satım



Üç Yılın Ardından Sekiz Günlük Düşüş: Endeks Karar Bölgesinde.

BIST 100 endeksi geçtiğimiz işlem gününü %2,83'lük sert düşüşle 10.656 puanda tamamlayarak negatif seyrini sekizinci işlem gününe taşıdı. Sektörel bazda Madencilik ve Bankacılık endeksleri sırasıyla %6,21 ve %4,46'lık değer kayıplarıyla negatif ayrıştı. Satış baskısının giderek derinleşmesi ve geri çekilmelerin güçlü alımlarla karşılanamaması yatırımcı iştahının zayıf kalmaya devam ettiğini gösteriyor. Teknik açıdan ise endeksin önceki bültenlerimizde önemine dikkat çektiğimiz 10.600 – 10.800 destek bölgesine yeniden ulaşmasıyla birlikte kritik bir karar bölgesinde bulunduğunu değerlendiriyoruz. Kasım ayının ilk günlerinde güçlü tepki alımlarının başladığı bu bölgenin yeniden test edilmesi, endeksin kısa ve orta vadeli yönü açısından önem taşıyor. Art arda yaşanan sert değer kayıplarının ardından kısa vadeli tepki potansiyelinin arttığını düşünürken söz konusu destek bölgesinin korunmasını ve üzerinde sağlanabilecek kalıcılığı önemsiyoruz. Bu bölgede satışların karşılanması ve alım iştahının güç kazanması potansiyel ikili dip (W) formasyonunun oluşum ihtimalini artırabilir. Olası tepki hareketlerinde 11.000 seviyesini ilk önemli direnç olarak takip ediyoruz. Öte yandan, 10.600 seviyesinin altına yaşanabilecek olası sarkmaları tek başına destek kırılımı olarak değerlendirmiyoruz. Söz konusu seviyenin altında art arda iki veya üç günlük kapanış görülmesinin kırılımın teyidi ve aşağı yönlü risklerin değerlendirilmesi açısından daha sağlıklı olacağı kanaatindeyiz.

KATILIM 100 (XK100)

Kapanış	11.951
Önceki Güne Göre Değişim	-%2,44

Destek 1	11.838	Direnç 1	12.000	MACD	Negatif
Destek 2	11.762	Direnç 2	12.200	Stochastic Slow	Negatif
Destek 3	11.624	Direnç 3	12.375	RSI	Satım

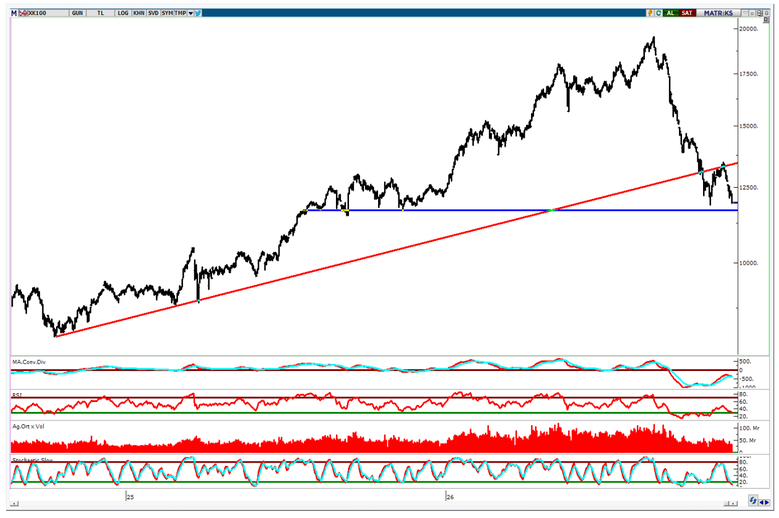

Analiz:

Katılım 100 endeksi geride bıraktığımız işlem gününü %2,44'lük değer kaybıyla 11.951 puanda tamamladı. Güne satış baskısıyla başlayan endekste seansın ilerleyen saatlerinde kayıpların derinleştiğini gördük. Endeks içerisinde ağırlığı yüksek olan Ereğli Demir Çelik (EREGL) ve Aselsan (ASELS), sırasıyla %3,89 ve %2,71'lik düşüşlerle negatif fiyatlamada önemli rol oynadı. Bir önceki bültenimizde kritik eşik olarak vurguladığımız 12.200 seviyesinin korunamaması satışların hız kazanmasına zemin hazırlarken endeksin 12.000 psikolojik destek seviyesinin altında kapanış gerçekleştirmesi dikkat çekiyor. Son dönemde yaşanan sert geri çekilmelerin kısa vadeli tepki potansiyelini artırdığını düşünmekle birlikte alım tarafında henüz belirgin bir güçlenme görülmemesi temkinli yaklaşımımızı korumamıza neden oluyor. Teknik açıdan, 12.000 seviyesinin yeniden kazanılmasını ve bu seviye üzerinde sağlanabilecek kalıcılığı kısa vadeli görünüm açısından önemsiyoruz. Bu senaryoda 12.200 seviyesi ilk önemli direnç olarak takip edilebilir. Diğer taraftan, 12.000 seviyesinin altında kalıcılık oluşması durumunda 11.800 seviyesini güçlü destek noktası olarak izleyeceğiz.

KATILIM 50 TEKNİK BÜLTEN

Şirket Kodu	Şirket	Son Fiyat (TL)	Günlük Değişim (%)	52 Hafta Düşük / Yüksek				1.Destek	2.Destek	Pivot	1.Direnç	2.Direnç
				En Düşük Fiyat (TL)	52H Dip Seviyesine Uzaklık	En Yüksek Fiyat (TL)	52H Zirve Seviyesine Yakınlık					
XK050	Bıst Katılım 50	11,972	-2.62%	11,796	1.49%	19,253	-37.82%	11,856	11,741	12,079	12,195	12,418
XU050	Bıst 50	10,017	-2.92%	9,416	6.39%	13,504	-25.82%	9,913	9,809	10,115	10,219	10,422
AHGAZ	Ahlatcı Doğal Gaz Dağ. Enerji ve Yat.	42.20	-0.71%	21.36	97.54%	48.70	-13.35%	41.37	40.53	42.55	43.39	44.57
AKCNS	Akçansa	165.60	-2.93%	124.86	32.63%	249.50	-33.63%	163.33	161.07	167.37	169.63	173.67
AKFYE	Akfen Yenilenebilir Enerji	2.56	-5.19%	2.56	0.00%	4.71	-45.61%	2.51	2.47	2.61	2.65	2.75
ALBRK	Albaraka Türk Katılım Bankası	7.88	-2.96%	7.50	5.11%	9.98	-21.07%	7.78	7.68	7.96	8.06	8.24
ALTNY	Altınay Savunma Teknolojileri	9.65	-2.53%	9.65	0.00%	19.48	-50.46%	9.50	9.34	9.77	9.93	10.20
ARASE	Doğu Aras Enerji Yatırımları	52.55	1.15%	51.95	1.15%	128.70	-59.17%	50.00	47.45	53.50	56.05	59.55
ASELS	Aselsan	313.75	-2.71%	179.86	74.44%	433.43	-27.61%	310.00	306.25	317.50	321.25	328.75
ATAKP	Atakey Patates Gıda	33.10	-3.72%	32.10	3.12%	62.62	-47.14%	32.42	31.74	33.52	34.20	35.30
AVPGY	Avrupakent Gayrimenkul Yatırım Ortaklığı	44.00	-2.31%	43.46	1.24%	63.83	-31.07%	43.19	42.39	44.35	45.15	46.31
AYDEM	Aydem Yenilenebilir Enerji	19.48	-9.65%	18.35	6.16%	32.00	-39.13%	18.65	17.81	20.31	21.15	22.81
BASGZ	Başkent Doğalgaz Dağıtım G.Y.O	33.20	-2.64%	31.00	7.10%	51.20	-35.16%	32.76	32.32	33.50	33.94	34.68
BERA	Bera Holding	9.21	-2.54%	9.07	1.54%	21.10	-56.35%	9.09	8.97	9.30	9.42	9.63
BETAE	Beta Enerji ve Teknoloji	41.24	-4.58%	40.12	2.79%	113.50	-63.67%	40.32	39.40	41.92	42.84	44.44
BIMAS	Bim Birleşik Mağazalar	359.75	-2.24%	252.13	42.68%	433.75	-17.06%	355.92	352.08	363.08	366.92	374.08
BINHO	1000 Yatırımlar Holding	3.39	-5.83%	3.28	3.35%	11.80	-71.27%	3.29	3.20	3.49	3.58	3.78
BUCIM	Bursa Çimento	4.00	-0.99%	3.74	6.95%	8.00	-50.00%	3.95	3.91	4.02	4.06	4.13
CIMSA	Çimsa	37.16	-2.31%	37.16	0.00%	59.00	-37.02%	36.69	36.21	37.41	37.89	38.61
CVKMD	Cvk Maden İşletmeleri	10.82	-4.42%	6.57	64.77%	18.49	-41.47%	10.59	10.36	10.99	11.22	11.62
CWENE	Cw Enerji Mühendislik	17.80	-0.06%	13.64	30.50%	46.80	-61.97%	17.39	16.98	17.88	18.29	18.78
EGGUB	Ege Gübre	91.00	-5.16%	76.00	19.74%	142.20	-36.01%	88.68	86.37	93.32	95.63	100.27
EGPRO	Ege Profil	31.74	1.15%	23.16	37.05%	44.79	-29.14%	31.03	30.31	31.53	32.25	32.75
EKGYO	Emlak G.M.Y.O.	16.30	-5.56%	16.19	0.68%	25.49	-36.05%	15.91	15.51	16.61	17.01	17.71
ENERY	Enerya Enerji	13.94	-2.38%	8.21	69.70%	14.86	-6.19%	13.63	13.33	14.06	14.36	14.79
ENJSA	Enerjisa Enerji	104.80	-2.69%	74.72	40.25%	127.00	-17.48%	103.67	102.53	105.93	107.07	109.33

KATILIM 50 TEKNİK BÜLTEN

Şirket Kodu	Şirket	Son Fiyat (TL)	Günlük Değişim (%)	52 Hafta Düşük / Yüksek				I.Destek	2.Destek	Pivot	I.Direnç	2.Direnç
				En Düşük Fiyat (TL)	52H Dip Seviyesine Uzaklık	En Yüksek Fiyat (TL)	52H Zirve Seviyesine Yakınlık					
EREGL	Ereğli Demir Çelik	28.68	-3.89%	23.32	22.97%	44.20	-35.11%	28.26	27.84	29.04	29.46	30.24
GLRMK	Gülermak Ağır Sanayi	113.00	-1.31%	101.70	11.11%	244.90	-53.86%	111.30	109.60	114.60	116.30	119.60
GRSEL	Gür-Sel Turizm Taşımacılık ve Servis	233.00	-3.72%	233.00	0.00%	395.19	-41.04%	229.07	225.13	236.53	240.47	247.93
GUBRF	Gübre Fabrikaları	267.00	-1.84%	250.25	6.69%	610.67	-56.28%	264.00	261.00	267.50	270.50	274.00
ISDMR	İskenderun Demir ve Çelik	45.08	-5.65%	32.57	38.42%	65.90	-31.59%	44.27	43.45	45.85	46.67	48.25
KARSN	Karsan Otomotiv	6.79	-3.55%	6.41	5.93%	16.51	-58.87%	6.67	6.55	6.90	7.02	7.25
KATMR	Katmerciler Araç Üstü Ekipman	1.22	9.91%	1.02	19.61%	3.37	-63.80%	1.14	1.06	1.18	1.26	1.30
KBORU	Kuzey Boru	10.15	-3.61%	7.96	27.44%	27.71	-63.37%	9.92	9.69	10.31	10.54	10.93
KCAER	Kocaer Çelik	9.78	-2.88%	8.39	16.57%	16.65	-41.26%	9.63	9.49	9.90	10.04	10.31
KRDMD	Kardemir (D)	34.30	-4.30%	24.92	37.64%	47.48	-27.76%	33.77	33.23	34.81	35.35	36.39
LMKDC	Limak Doğu Anadolu Çimento	19.67	-3.29%	19.20	2.45%	35.67	-44.86%	19.40	19.13	19.94	20.21	20.75
MAVI	Mavı Giyim	31.70	-1.86%	31.70	0.00%	48.17	-34.19%	31.40	31.10	31.92	32.22	32.74
MOPAS	Mopaş Marketçilik Gıda	13.35	-4.23%	13.35	0.00%	61.31	-78.23%	13.10	12.85	13.60	13.85	14.35
MPARK	Mlp Sağlık Hizmetleri	417.50	-2.68%	320.75	30.16%	495.00	-15.66%	409.33	401.17	423.42	431.58	445.67
NETCD	Netcad Yazılım	81.75	-3.20%	48.94	67.05%	190.40	-57.06%	79.93	78.12	82.82	84.63	87.52
NTGAZ	Naturelgaz	7.92	-1.00%	7.92	0.00%	13.25	-40.23%	7.86	7.80	7.96	8.02	8.12
OBAMS	Oba Makarnacılık	3.11	-1.27%	3.11	0.00%	9.20	-66.20%	3.03	2.96	3.17	3.24	3.38
PARSN	Parsan	43.88	-3.77%	43.88	0.00%	105.10	-58.25%	43.06	42.24	44.40	45.22	46.56
PETKM	Petkim	14.77	-0.87%	14.76	0.07%	27.14	-45.58%	14.59	14.42	14.86	15.03	15.30
POLHO	Polisan Holding	12.94	-5.69%	12.92	0.15%	23.56	-45.08%	12.73	12.51	13.15	13.37	13.79
SNGYO	Sinpaş G.M.Y.O.	2.28	-4.60%	2.18	4.59%	5.29	-56.90%	2.21	2.14	2.35	2.42	2.56
TCKRC	Kıraç Galvaniz Telekom Met.Mak.İnş.Elek.San.Tic.	115.20	-0.69%	48.38	138.11%	171.40	-32.79%	113.37	111.53	115.33	117.17	119.13
TKFEN	Tekfen Holding	183.70	-1.61%	67.08	173.84%	277.50	-33.80%	180.60	177.50	185.10	188.20	192.70
TUPRS	Tüpraş	318.00	-0.62%	172.79	84.04%	409.90	-22.42%	313.58	309.17	317.67	322.08	326.17
TUREX	Tureks Turizm	4.33	-4.42%	4.33	0.00%	9.72	-55.45%	4.24	4.15	4.40	4.49	4.65
VAKKO	Vakko Tekstil	45.40	0.71%	45.04	0.80%	93.70	-51.55%	44.53	43.65	45.19	46.07	46.73

KUVEYT TÜRK YATIRIM ARAŞTIRMA EKİBİ

Dr. Kutay Gözgör
ARAŞTIRMA DİREKTÖRÜ

Ubeyde Safvan Erbaş
YÖNETMEN
Teknik Analist

Muhammet Çakmak
YÖNETMEN
Havacılık, Sağlık, Bilişim, GYO

Eren Bozdoğan
YÖNETMEN
Perakende, Sanayi ve Savunma

Furkan Ataş
UZMAN YARDIMCISI

Ali Osman Okut
UZMAN YARDIMCISI
Çimento

Uğur Kara
UZMAN YARDIMCISI

YASAL UYARI

Bu raporda yer alan bilgiler Kuveyt Türk Yatırım Menkul Değerler A.Ş. (“Kuveyt Türk Yatırım”) tarafından genel bilgilendirme amacıyla hazırlanmıştır. Burada yer alan bilgi, yorum ve tavsiyeler yatırım danışmanlığı kapsamında değildir. Yatırım danışmanlığı hizmeti; aracı kurumlar, portföy yönetim şirketleri, mevduat kabul etmeyen bankalar ile müşteri arasında imzalanacak yatırım danışmanlığı sözleşmesi çerçevesinde, kişilerin risk ve getiri tercihleri dikkate alınarak kişiye özel sunulmaktadır. Burada yer alan yorum ve tavsiyeler ise genel niteliktedir, herhangi bir yatırım aracının alım ya da satımı için öneri niteliğinde yorumlanmamalıdır. Bu tavsiyeler mali durumunuz ile risk ve getiri tercihlerinize uygun olmayabilir. Bu nedenle, sadece burada yer alan bilgilere dayanılarak mali durumunuz, risk ve getiri beklentileriniz ile uyumlu olmayan yatırım kararları vermeniz beklentilerinize uygun olmayan sonuçlar doğurabilir. Burada yapılan analizlere dayanarak yapılan yatırımlar zararla da sonuçlanabilir. Bu rapora dayanarak yapılan herhangi bir yatırımın sonucu Müşteri’ye aittir. Bu sonuçlardan dolayı Kuveyt Türk Yatırım ve çalışanları hiçbir sorumluluk üstlenmemektedir. Bu raporda yer alan bilgiler, güvenilir olduğuna inanılan kaynaklardan derlenmiş olmakla birlikte kesinlikleri ve doğrulukları garanti edilmemektedir. Bu nedenle, bu bilgilerin tam veya doğru olmamasından, kullanılan kaynaklardaki hata ve eksik bilgilerden dolayı doğabilecek zararlar konusunda Kuveyt Türk Yatırım ve çalışanları herhangi bir sorumluluk kabul etmez. Raporda yer alan bilgiler Kuveyt Türk Yatırım’ın yazılı izni olmadan çoğaltılamaz, yayınlanamaz veya üçüncü kişiler ile paylaşılamaz.

İletişim ve Haberleşme için: arastirma@kuveytturkyatirim.com.tr