



**KUVEYTTÜRK**  
**Yatırım**

[www.kuveytturkyatirim.com.tr](http://www.kuveytturkyatirim.com.tr)

# Teknik Bülten

19/02/2026

## BIST 100 (XU100)

Kapanış		14.260			
Önceki Güne Göre Değişim		%0,60			
Destek 1	14.156	Direnç 1	14.430	MACD	Negatif
Destek 2	14.000	Direnç 2	14.545	Stochastic Slow	Negatif
Destek 3	13.900	Direnç 3	14.600	RSI	Alım

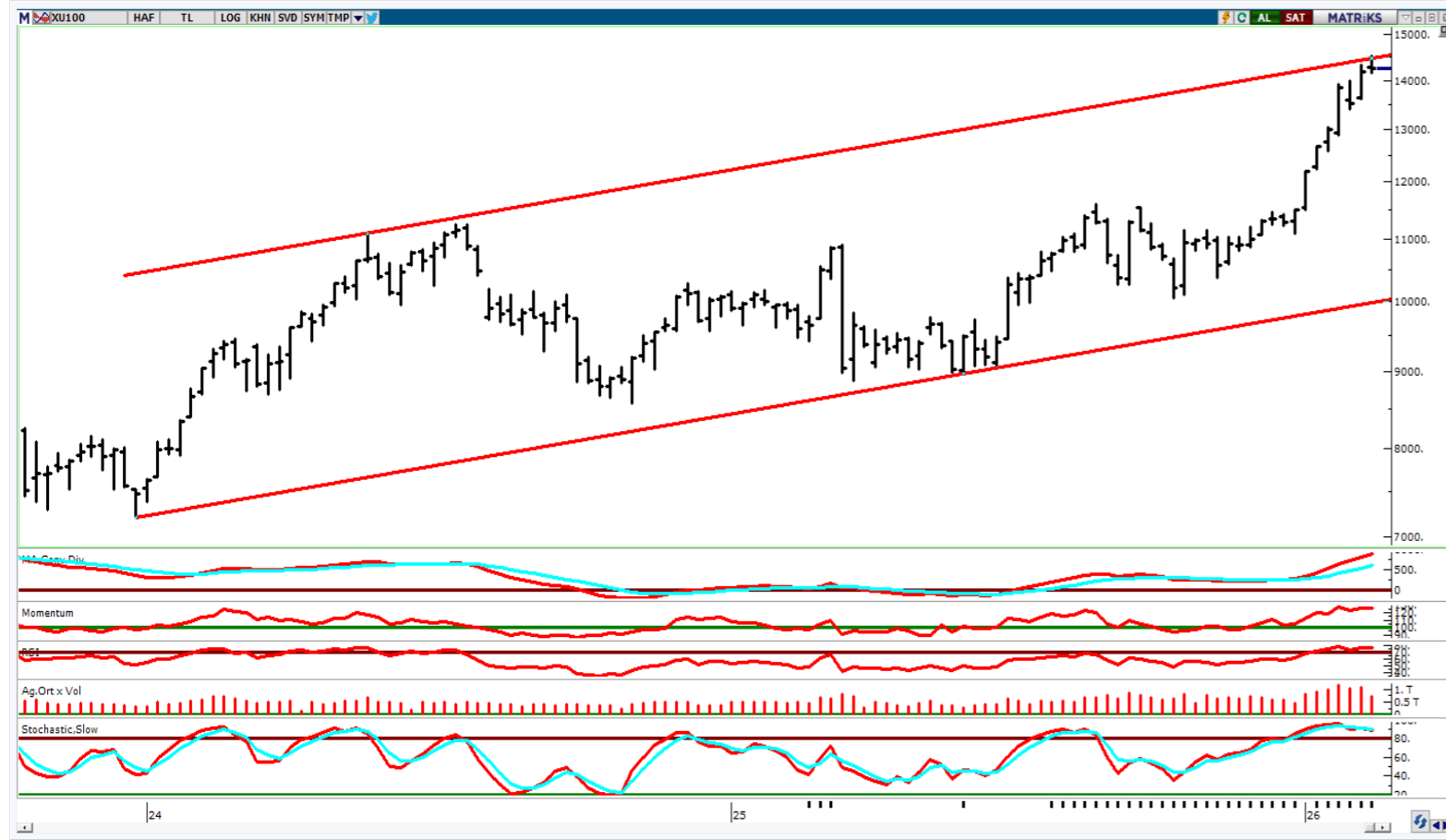

### Endekste yön arayışı sürüyor

BIST 100 endeksi günü %0,60'lık değer kazanımıyla 14.260 puanda tamamladı. Böylelikle, yaşanan bir miktar kâr satışının ardından endekste alım iştahının etkili olduğu bir gün geride kaldı. Güne sınırlı pozitif bölgede başlayan endekste haber akışı kaynaklı volatilité yüksek seyrederken, kapanışa doğru bir miktar tepki hareketlerinin gelmesiyle birlikte pozitif bölgede kapanış gerçekleşti. Ayrıca, endekste gün içerisinde gelen alımlarla birlikte 14.530 seviyesi ile tarihi zirve rekoru tazelandı. Geride bıraktığımız günde haber akışının etkisiyle Havacılık endeksinde yaşanan %5,00'lik düşüş endeksi baskıarken, Bankacılık endeksinde yaşanan %1,55'lik yükseliş endeksi destekleyen tarafta yer aldı. Geçtiğimiz günde 293,1 milyar TL işlem hacmiyle endekste tüm zamanların en yüksek ikinci hacim seviyesi kaydedildi. Genel bir değerlendirme yapacak olursak; seans içerisinde yaşanan geri çekilmeye karşın, satışların karşılanarak pozitif bölgeye geçilmesini değerli buluyoruz. Ayrıca, bu hareketin hacim destekli olmasını da önemli bir gösterge olarak takip ediyoruz. Teknik açıdan, 14.430 direncini izlemeyi sürdürüyoruz. Bu bölge üzerinde en az iki veya üç kapanış görmeden ekstra risk almamayı tercih ediyoruz. Aşağıda ise 14.000'i güçlü destek olarak takip ederken, bu bölgenin orta – uzun vadeli pozisyonlanmalar açısından fırsatlar barındırabileceğini değerlendiriyoruz. Küresel tarafta yaşanan haber akışlarını yakından takip etmek hisse seçimi açısından önemli olabilir.

KATILIM 100 (XK100)

Kapanış		14.947			
Önceki Güne Göre Değişim		-%0,19			
Destek 1	14.900	Direnç 1	15.000	MACD	Negatif
Destek 2	14.800	Direnç 2	15.219	Stochastic Slow	Negatif
Destek 3	14.600	Direnç 3	15.350	RSI	Satım



**Analiz:**

Katılım 100 endeksi günü %0,19'luk sınırlı düşüşle 14.947 puanda tamamladı. Böylelikle, endekste alım iştahının yetersiz kaldığı bir gün daha geride kaldı. Güne yatay bölgede başlangıç yapan endekste gün içerisinde gelen alımların kapanışa doğru baskılanmasıyla birlikte değer kaybı yaşandı. Geride bıraktığımız günde Katılım 100 endeksi içerisinde ağırlığı yüksek olan Aselsan (ASELS) ve Ereğli Demir Çelik'te (EREGL) görülen %5,53 - %1,86'lık yükselişler endeksi destekleyen tarafta yer alırken, bazı şirketlerde taban fiyatlamalar endeksin baskılanmasına neden oldu. Dünkü işlemlerde Katılım 100 endeksinin BIST100 endeksine kıyasla sınırlı performans göstermesinde Bankacılık endeksinde yaşanan yükselişinde önemli bir etkisinden bahsedilebilir. Geride bıraktığımız günde Katılım endeksinde 111 milyar TL işlem hacmiyle son iki yılın en yüksek ve tüm zamanların en yüksek ikinci hacim seviyesi kaydedildi. Teknik anlamda, kritik olarak takip ettiğimiz 15.000 seviyesinin üzerinde kalıcılığın sağlanmadığını görüyoruz. Yine bu bölgeyi önemli direnç noktası olarak takip etmeyi sürdürüyoruz. Bu bölgenin geçilememesi durumunda momentum kaybının artabileceğini değerlendiriyoruz. Bu doğrultuda 14.900 ve 14.800 seviyeleri destek olarak takip edilebilir. Bilanço dönemi sebebiyle sektör ve şirket bazlı ayrışmaların endekste etkili olduğunu söyleyebiliriz.

## KATILIM 50 TEKNİK BÜLTEN

Şirket Kodu	Şirket	Son Fiyat (TL)	Günlük Değişim (%)	52 Hafta Düşük / Yüksek				1. Destek	2. Destek	Pivot	1. Direnç	2. Direnç
				En Düşük Fiyat (TL)	52H Dip Seviyesine Uzaklık	En Yüksek Fiyat (TL)	52H Zirve Seviyesine Yakınlık					
XK050	Bist Katılım 50	15.115	-0,24%	8.970	68,51%	15.354	-1,55%	14.976	14.836	15.174	15.314	15.513
XU050	Bist 50	12.461	0,36%	7.927	57,19%	12.576	-0,91%	12.312	12.163	12.509	12.658	12.855
AKSA	Aksa	10,95	-2,06%	8,62	27,03%	12,72	-13,94%	10,84	10,74	11,06	11,16	11,38
ALTNY	Altınay Savunma Teknolojileri	16,81	3,07%	14,28	17,70%	23,72	-29,12%	16,27	15,73	16,79	17,33	17,85
ASELS	Aselsan	310,25	5,53%	80,90	283,51%	336,75	-7,87%	298,17	286,08	306,83	318,92	327,58
AVPGY	Avrupakent Gayrimenkul Yatırım Ortaklığı	56,00	-0,80%	47,82	17,10%	66,40	-15,66%	55,62	55,23	56,18	56,57	57,13
BSOKE	Batisöke Çimento	30,14	-2,96%	11,95	152,22%	31,40	-4,01%	29,75	29,35	30,53	30,93	31,71
BERA	Bera Holding	19,69	-2,14%	13,50	45,85%	21,10	-6,68%	19,33	18,96	19,97	20,34	20,98
BIMAS	Bim Birleşik Mağazalar	705,00	0,86%	404,39	74,34%	716,00	-1,54%	691,00	677,00	705,00	719,00	733,00
BINHO	1000 Yatırımlar Holding	9,87	-2,28%	6,54	51,02%	13,15	-24,94%	9,71	9,55	10,00	10,16	10,45
CVKMD	Cvk Maden İşletmeleri	38,72	-10,00%	8,84	338,01%	47,80	-19,00%	37,27	35,81	40,17	41,63	44,53
CWENE	Cw Enerji Mühendislik	32,36	-1,94%	12,71	154,70%	35,08	-7,75%	31,95	31,53	32,49	32,91	33,45
CANTE	Çan2 Termik	1,79	-4,28%	1,14	56,53%	2,28	-21,45%	1,74	1,70	1,84	1,88	1,98
CIMSA	Çimsa	55,30	2,50%	42,02	31,60%	55,30	0,00%	53,77	52,23	55,63	57,17	59,03
DAPGM	Dap Gayrimenkul Geliştirme	13,07	-1,80%	6,92	88,87%	19,00	-31,21%	12,69	12,30	13,26	13,65	14,22
EFOR	Efor Yatırım	23,30	1,30%	10,98	112,21%	31,98	-27,14%	22,59	21,89	23,21	23,91	24,53
EKGYO	Emlak G.M.Y.O.	25,92	-1,14%	10,94	136,85%	26,22	-1,14%	25,53	25,13	26,17	26,57	27,21
ENJSA	Enerjisa Enerji	111,60	1,09%	52,05	114,41%	112,60	-0,89%	109,20	106,80	111,90	114,30	117,00
EREGL	Ereğli Demir Çelik	29,64	1,86%	20,76	42,75%	32,44	-8,63%	28,91	28,19	29,89	30,61	31,59
EUPWR	Europower Enerji ve Otomasyon Teknolojileri	41,52	-4,95%	24,04	72,71%	43,68	-4,95%	40,81	40,09	41,71	42,43	43,33
FORMT	Formet Metal ve Cam	3,06	-4,97%	2,73	12,16%	4,39	-30,23%	2,99	2,93	3,12	3,18	3,31
GENIL	Gen İlaç ve Sağlık Ürünleri	8,15	1,75%	7,69	5,92%	14,45	-43,60%	7,94	7,73	8,24	8,45	8,75
GESAN	Girişim Elektrik Sanayi Taahhüt ve Ticaret	53,90	-9,94%	38,00	41,84%	60,25	-10,54%	52,95	52,00	54,85	55,80	57,70
GOLTS	Göлтаş Çimento	380,50	-1,62%	298,05	27,67%	456,30	-16,61%	375,75	371,00	384,00	388,75	397,00
GRTHO	Granturk Holding	250,50	-1,67%	210,90	18,78%	677,50	-63,03%	246,50	242,50	254,00	258,00	265,50
GUBRF	Gübre Fabrikaları	534,50	2,99%	219,30	143,73%	556,50	-3,95%	524,50	514,50	531,00	541,00	547,50

## KATILIM 50 TEKNİK BÜLTEN

Şirket Kodu	Şirket	Son Fiyat (TL)	Günlük Değişim (%)	52 Hafta Düşük / Yüksek				1. Destek	2. Destek	Pivot	1. Direnç	2. Direnç
				En Düşük Fiyat (TL)	52H Dip Seviyesine Uzaklık	En Yüksek Fiyat (TL)	52H Zirve Seviyesine Yakınlık					
GLRMK	Gülermak Ağır Sanayi	182,00	-3,96%	125,00	45,60%	203,30	-10,48%	178,83	175,67	185,17	188,33	194,67
GRSEL	Gür-Sel Turizm Taşımacılık ve Servis	392,50	2,41%	176,00	123,01%	392,50	0,00%	382,25	372,00	390,50	400,75	409,00
IHLAS	İhlas Holding	2,34	-5,65%	2,04	14,71%	4,41	-46,94%	2,28	2,21	2,40	2,47	2,59
JANTS	Jantsa Jant	20,04	-2,53%	18,51	8,27%	28,42	-29,49%	19,78	19,52	20,24	20,50	20,96
KRDMD	Kardemir (D)	31,74	-0,13%	21,74	46,00%	33,86	-6,26%	31,07	30,39	32,17	32,85	33,95
KARSN	Karsan Otomotiv	11,44	-0,09%	8,65	32,25%	12,55	-8,84%	11,26	11,09	11,58	11,75	12,07
KTLEV	Katılımevim Tasarruf Finansman	37,74	-4,70%	4,98	658,49%	41,42	-8,88%	36,99	36,23	38,49	39,25	40,75
KZBGY	Kızılbük Gayrimenkul Yatırım Ortaklığı	4,00	-5,88%	1,58	153,49%	5,12	-21,89%	3,85	3,70	4,06	4,21	4,42
KCAER	Kocaer Çelik	11,74	-1,84%	9,86	19,09%	16,10	-27,08%	11,56	11,38	11,92	12,10	12,46
KONTR	Kontrolmatik Teknoloji	10,25	-7,49%	9,59	6,88%	19,56	-47,59%	10,07	9,89	10,34	10,52	10,79
KUYAS	Kuyas Yatırım	69,55	1,53%	23,88	191,25%	70,75	-1,70%	67,90	66,25	69,55	71,20	72,85
LMKDC	Limak Doğu Anadolu Çimento	31,08	-2,88%	24,06	29,18%	33,70	-7,77%	30,59	30,11	31,39	31,87	32,67
MAGEN	Margun Enerji	45,88	-1,29%	9,71	372,41%	46,48	-1,29%	44,93	43,97	45,95	46,91	47,93
MAVI	Mavi Giyim	48,06	-2,08%	30,30	58,61%	50,05	-3,98%	47,35	46,65	48,59	49,29	50,53
MPARK	Mlp Sağlık Hizmetleri	464,00	-0,05%	302,00	53,64%	478,50	-3,03%	458,00	452,00	464,50	470,50	477,00
OBAMS	Oba Makarnacılık	8,78	-4,57%	6,43	36,61%	14,24	-38,36%	8,56	8,34	8,94	9,16	9,54
PASEU	Pasifik Eurasia Lojistik Dış Ticaret	130,40	-9,94%	33,20	292,77%	175,00	-25,49%	126,60	122,80	134,20	138,00	145,60
PETKM	Petkim	18,50	-3,04%	15,81	17,01%	21,84	-15,29%	18,15	17,80	18,70	19,05	19,60
QUAGR	Qua Granit Hayal Yapı	3,07	-4,36%	2,45	25,31%	11,50	-73,30%	3,00	2,94	3,14	3,20	3,34
SELEC	Selçuk Ecza Deposu	88,00	-3,30%	61,76	42,50%	104,60	-15,87%	84,02	80,03	86,98	90,97	93,93
SMRTG	Smart Güneş Enerjisi Teknolojileri	8,06	-5,18%	7,46	8,04%	14,13	-42,97%	7,94	7,82	8,18	8,30	8,54
TUREX	Tureks Turizm	7,96	-4,44%	7,00	13,71%	48,02	-83,42%	7,81	7,65	8,11	8,27	8,57
TMSN	Tümosan Motor ve Traktör	112,20	-3,03%	82,20	36,50%	134,00	-16,27%	109,27	106,33	112,33	115,27	118,33
TUKAS	Tukaş	2,87	-2,71%	1,84	55,98%	4,14	-30,68%	2,82	2,77	2,91	2,96	3,05
TUPRS	Tüpraş	222,10	0,95%	112,26	97,85%	248,40	-10,59%	218,90	215,70	221,40	224,60	227,10
YEOTK	Yeo Teknoloji Enerji ve Endüstri	41,32	-4,66%	32,60	26,75%	60,00	-31,13%	40,55	39,79	41,93	42,69	44,07

## KUVEYT TÜRK YATIRIM ARAŞTIRMA EKİBİ

Dr. Kutay Gözgör  
ARAŞTIRMA DİREKTÖRÜ

Ubeyde Safvan Erbaş  
YÖNETMEN  
Teknik Analist

Muhammet Çakmak  
KIDEMLİ UZMAN  
Havacılık, Sağlık, Bilişim, GYO

Eren Bozdoğan  
KIDEMLİ UZMAN  
Perakende, Sanayi ve Savunma

Ali Osman Okut  
UZMAN YARDIMCISI  
Çimento

### YASAL UYARI

Bu raporda yer alan bilgiler Kuveyt Türk Yatırım Menkul Değerler A.Ş. (“Kuveyt Türk Yatırım”) tarafından genel bilgilendirme amacıyla hazırlanmıştır. Burada yer alan bilgi, yorum ve tavsiyeler yatırım danışmanlığı kapsamında değildir. Yatırım danışmanlığı hizmeti; aracı kurumlar, portföy yönetim şirketleri, mevduat kabul etmeyen bankalar ile müşteri arasında imzalanacak yatırım danışmanlığı sözleşmesi çerçevesinde, kişilerin risk ve getiri tercihleri dikkate alınarak kişiye özel sunulmaktadır. Burada yer alan yorum ve tavsiyeler ise genel niteliktedir, herhangi bir yatırım aracının alım ya da satımı için öneri niteliğinde yorumlanmamalıdır. Bu tavsiyeler mali durumunuz ile risk ve getiri tercihlerinize uygun olmayabilir. Bu nedenle, sadece burada yer alan bilgilere dayanılarak mali durumunuz, risk ve getiri beklentileriniz ile uyumlu olmayan yatırım kararları vermeniz beklentilerinize uygun olmayan sonuçlar doğurabilir. Burada yapılan analizlere dayanarak yapılan yatırımlar zararlarla da sonuçlanabilir. Bu rapora dayanarak yapılan herhangi bir yatırımın sonucu Müşteri’ye aittir. Bu sonuçlardan dolayı Kuveyt Türk Yatırım ve çalışanları hiçbir sorumluluk üstlenmemektedir. Bu raporda yer alan bilgiler, güvenilir olduğuna inanılan kaynaklardan derlenmiş olmakla birlikte kesinlikleri ve doğrulukları garanti edilmemektedir. Bu nedenle, bu bilgilerin tam veya doğru olmamasından, kullanılan kaynaklardaki hata ve eksik bilgilerden dolayı doğabilecek zararlar konusunda Kuveyt Türk Yatırım ve çalışanları herhangi bir sorumluluk kabul etmez. Raporda yer alan bilgiler Kuveyt Türk Yatırım’ın yazılı izni olmadan çoğaltılamaz, yayımlanamaz veya üçüncü kişiler ile paylaşılamaz.

İletişim ve Haberleşme için:

✉ [arastirma@kuveytturkyatirim.com.tr](mailto:arastirma@kuveytturkyatirim.com.tr)