

GÜNLÜK BÜLTEN



ŞİRKET HABERLERİ PARA GİRİŞ-ÇIKIŞ ORTALAMALAR AÇIĞA SATIŞ TEMETTÜ KURUMSAL TAKAS ARAŞTIRMA YABANCI TAKAS SERMAYE TABLOSU

İç tarafa dün bankacılık hisseleri öncülüğünde %1,81 düşüşle 14.329 seviyesinden kapanan endekste, zirve bölgesine yakın olmasına rağmen yukarı yönlü momentumun korunmakta zorlandığını görmekteyiz. Hisse bazlı ayrışmaların sürdüğü piyasada yaklaşan banka bilançolarının finansallar öncülüğünde yön tayini açısından belirleyici olacağını düşünmekteyiz. Bugün iç tarafa majör bir makro veri akışı bulunmazken bilanço odaklı fiyatlamaların ön planda kalmaya devam edeceğini izliyoruz. Özetle, endeksin zirve bölgesindeki konsolidasyon sürecinin devam ettiğini ve banka bilançolarının yeni bir yön katalizörü olarak öne çıkacağını düşünmekteyiz.

ABD piyasalarında dün teknoloji hisselerinin baskısıyla S&P 500'ün %0,5, Nasdaq'ın %0,9 gerilediğini görmekteyiz. OpenAI'nin gelir ve kullanıcı hedeflerini tutturmadığına ilişkin haberler yapay zeka hisselerinde satış baskısı yaratırken, Oracle, Broadcom ve Nvidia'nın geri çekilmesi dikkat çekmiştir. Ancak gece saatlerinde vadeli işlemlerin sınırlı pozitifte seyretmesi piyasanın bugünkü yoğun gündeme odaklandığına işaret etmektedir. Bugün kapanış sonrası Alphabet, Amazon, Meta ve Microsoft'un bilançolarını açıklayacak olması yapay zeka harcamalarının gelire dönüşüp dönüşmediğinin sorgulanacağı en kritik test olarak öne çıkmaktadır. Aynı gün Fed faiz kararı ve Powell başkanlığındaki son toplantılardan biri olacak FOMC basın toplantısını takip edeceğiz. BAE'nin OPEC'ten ayrılacağını açıklaması ve Brent petrolün yüksek seyrini koruması enerji tarafındaki gelişmeler olarak not etmekteyiz. Özetle, bugünün büyük yedili bilançoları ve Fed kararıyla yılın en belirleyici günlerinden biri olacağını düşünmekteyiz.

Asya-Pasifik piyasalarında öne çıkan gelişmeler, Orta Doğu kaynaklı jeopolitik gerilimlerin enerji fiyatları üzerinden bölge ekonomileri üzerindeki baskıyı artırdığına işaret ediyor. Petrol fiyatlarındaki yükseliş özellikle enerji ithalatçısı Asya ülkelerinde enflasyonist riskleri ve cari denge kırılganlıklarını öne çıkarırken, merkez bankalarının politika alanını daraltıyor. Çin tarafında ise yönetim, artan küresel belirsizliklere karşı enerji arz güvenliği ve teknolojik bağımsızlık odaklı daha stratejik bir politika setine yönelirken, büyümeyi destekleyici ancak güçlü bir teşvikten uzak dengeli bir duruş sergiliyor. Öte yandan artan enerji ve gübre maliyetlerinin etkisiyle özellikle Güney ve Güneydoğu Asya'da gıda fiyatları üzerinden sosyal ve ekonomik riskler yükselirken, bölge genelinde enflasyon-büyüme dengesi daha kırılgan bir görünüm sunuyor. Buna rağmen yarı iletken ve yapay zekâ yatırımları öncülüğünde teknoloji odaklı büyüme dinamikleri, başta Tayvan ve Güney Kore olmak üzere bazı ekonomilerde pozitif ayrışmayı desteklemeye devam ediyor. Japonya ve Çin endeksi ise bugün kırmızı bölgede.

Avrupa tarafı enerji fiyatlarındaki yükselişin ekonomi üzerindeki baskıyı artırdığını ve politika yapımcılar açısından daha karmaşık bir görünüm oluşturduğunu gösteriyor. Artan enerji maliyetleriyle birlikte enflasyon beklentileri yukarı yönlü risk taşıırken büyüme tarafında zayıflama sinyalleri dikkat çekiyor ve bu durumda Avrupa Merkez Bankası açısından belirgin bir politika ikilemi yaratıyor. Almanya tarafında bugün açıklanacak Nisan ayı TÜFE verisinde aylık artışın %0,70 seviyesinde gerçekleşmesi beklenirken (önceki %1,10), enerji fiyatları kaynaklı baskıların enflasyon görünümünü kırılgan tutmaya devam ettiği görülüyor. Bununla birlikte Almanya hükümetinin savunma harcamalarını önemli ölçüde artırma planı, maliye politikası tarafında genişleyici bir duruşa işaret ederek bütçe dengeleri ve borçlanma dinamikleri açısından yeni tartışmaları gündeme getiriyor. Genel resimde Avrupa ekonomisi, enerji şoku etkisiyle yüksek enflasyon ve zayıflayan büyüme ikilemi arasında sıkışırken, maliye ve para politikası koordinasyonunun önemi giderek artıyor.

Emtia tarafında Hürmüz Boğazı'ndaki ablukanın sürmesi ve BAE'nin OPEC'ten ayrılacağını açıklamasıyla Brent petrolün yüksek seyrini koruduğunu görmekteyiz. Altında ise küresel belirsizlik ortamına rağmen görece zayıf seyrin sürdüğünü takip ediyoruz.

Ekonomik takvimde iç tarafa önemli bir veri seti bulunmamaktadır.

Küresel tarafa ABD'de FOMC Basın Toplantısını takip edeceğiz.

GÜNE BAŞLARKEN KÜRESEL PİYASALAR			
	BIST100 KAPANIŞ SAATİ 18.00	SON DEĞER Saat 08.15	DEĞİŞİM
ABD VADELİLERİ			
FDJI	49359	49389	0.06%
FSPX	7159	7186	0.37%
ASYA PİYASALARI			
NIKEI -NIKX-	59917	59917	0.00%
HANG SENG	25680	26066	1.50%
SHANGHAI	4079	4103	0.59%
SENSEX	76887	77867	1.27%
EMTİA VE PARA PİYASALARI			
USTBOND10Y	4.3510	4.3630	0.28%
EURUSD	1.1706	1.1701	-0.04%
BRENT	103.54	103.95	0.39%
XAUUSD*ONS/ALTIN"	4573	4600	0.60%
DOLAR/TL	45.05	45.07	0.04%
ENDEKS 30 SÖZLEŞMESİ			
F_XU0300226	16569.00	16578.00	0.05%

X30YVADE değişimi endeks kapanış saati olan 18.10 ile gece seansı arasındaki değişimi vermektedir

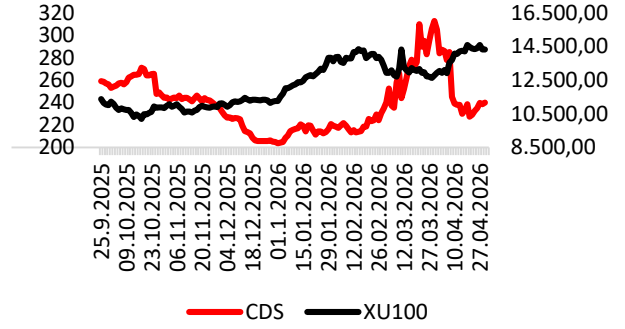

CDS: 240 Kaynak: LSEG

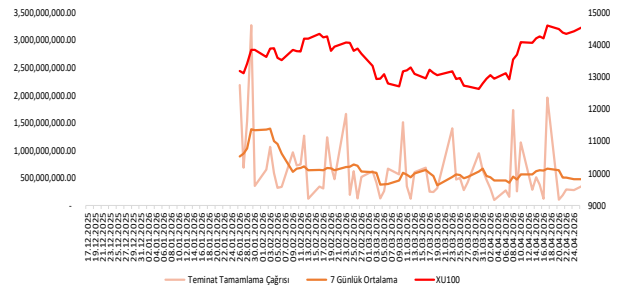

EKONOMİK TAKVİM

Saat	Ülke	Dönem	Veri	Beklenti	Önceki
15:00	Almanya	Nisan	TÜFE	%0,70	%1,10
17:30	ABD		Ham Petrol Stokları	0,300M	1,925M
21:00	ABD		FOMC Basın Toplantısı		



GLCVY: Türk Ekonomi Bankası'nın gerçekleştirdiği tahsili gecikmiş alacak satışında, 601,4 milyon TL anapara büyüklüğündeki 2 bireysel portföyün ihalesi en yüksek teklif verilerek kazanıldı.

INTEK: %51 bağlı ortaklık Probel Yazılım ile Manisa Celal Bayar Üniversitesi-Hafsa Sultan Hastanesi arasında 14.320.718 TL+KDV bedelli "Bilgi Yönetim Sistemleri Hizmet Alımı Sözleşmesi" imzalandı.

TMSN: Üretimin durdurulduğu ve çalışanlara ücretsiz izin verildiği iddiaları tamamen asılsız olup, şirketin operasyonel süreçleri kesintisiz olarak devam etmektedir.

GSDDE: Şirketimizin 21.11.2025 tarihli Özel Durum Açıklamasına konu olan, Şirketimizin sermayesinin tamamına sahip olduğu Malta'da kurulu bağlı ortaklığımız Hako Maritime Limited şirketine ait "Hako" isimli kuru yük gemisinin 21.750.000 USD bedelle Marshall Adaları'nda yerleşik Yska Shipping Inc.'ye satıldığı ve satış işlemlerinin bugün tamamlandığı öğrenilmiştir.

EFOR: Terme Karma Organize Sanayi Bölgesi'nde sanayi tesisi yatırımı kapsamında şirkete 100.000 m² büyüklüğündeki sanayi parselinin ön tahsis edilmesine karar verildi.

PAY GERİ ALIM TABLOSU (28.4.2026)

HİSSE	ADET	FİYAT	ALINAN TOPLAM PAY	TOPLAM ALIŞ ORT.	SON FİYAT
AHGAZ	581,292	27.03	17,641,798	24.98	27.18
ENERY	2,350,000	8.96	87,187,201	9.81	8.96
MAVI	200,000	42.60	13,200,000	39.35	42.54
BOBET	250,000	20.50	8,249,148	21.07	19.91
GLYHO	250,000	15.25	26,126,543	9.53	15.15





BIST100 HİSSELERİ PARA GİRİŞ-ÇIKIŞ TABLOSU (10 GÜNLÜK)

BIST100 HİSSELERİ	TOPLAM	ARDIŞIK PARA GİRİŞ GÜN SAYISI	BIST100 HİSSELERİ	TOPLAM	ARDIŞIK PARA ÇIKIŞ GÜN SAYISI	BIST100 HİSSELERİ	TOPLAM	SON 10 GÜNÜN KAÇINDA PARA GİRİŞİ VAR
ASTOR	963,991,690	3	YKBNK	-662,850,732	4	TABGD	33,738,390	9
TUPRS	839,043,451	0	ASELS	-593,866,740	0	PEKGY	473,648,300	8
PEKGY	473,648,300	7	THYAO	-443,246,200	0	PETKM	223,762,795	8
KTLEV	255,470,456	0	ECILC	-403,778,427	10	ULKER	123,040,681	8
PETKM	223,762,795	3	TAVHL	-380,957,410	10	TOASO	74,782,074	8
KCHOL	147,251,124	0	AKBNK	-307,797,570	1	SKBNK	64,184,590	8
ULKER	123,040,681	0	KONTR	-280,507,372	3	HEKTS	31,316,195	8
CWENE	79,458,842	0	GARAN	-254,124,390	6	TUKAS	22,987,808	8
CANTE	77,615,767	3	EKGYO	-214,571,191	0	ECZYT	-9,139,607	8
EREGL	75,464,764	3	SOKM	-174,289,752	2	EUREN	-75,066,077	8

KURUM İŞLEMLERİ(10 GÜNLÜK)

KURUMLAR (ALİŞ)	TOPLAM	ARDIŞIK PARA GİRİŞ GÜN SAYISI	KURUMLAR (SATIŞ)	TOPLAM	ARDIŞIK PARA ÇIKIŞ GÜN SAYISI	KURUMLAR (GENEL)	TOPLAM	SON GÜNE BAKMAKSIZIN
TERA YATIRIM MENKUL	19,239,852,024	10	HSBC YATIRIM	-11,018,848,625	0	TERA YATIRIM MENKUL	19,239,852,024	10
YAPI KREDİ YAT.	5,775,039,267	0	AK YATIRIM	-6,066,026,657	0	BASKENT MENKUL	2,930,528,655	10
QNB YATIRIM MENKUL	4,804,183,370	0	INFO YATIRIM MENKUL	-6,057,595,042	0	BIST	2,697,171,933	9
DENİZ YATIRIM	3,319,197,603	1	CAPITAL MENKUL DEGER	-2,828,383,748	0	QNB YATIRIM MENKUL	4,804,183,370	8
BASKENT MENKUL	2,930,528,655	10	YATIRIM-FINANSMAN MENK	-2,589,412,394	4	MIDAS MENKUL	2,630,064,749	8
BIST	2,697,171,933	6	GEDİK YATIRIM	-2,406,139,271	0	ALNUS YATIRIM MENKUL	1,199,830,580	8
MIDAS MENKUL	2,630,064,749	2	ZİRAAT YAT.	-1,974,864,301	0	ING YATIRIM MENKUL	161,382,483	8
ALNUS YATIRIM MENKUL	1,199,830,580	1	TEB YATIRIM	-1,389,254,656	1	DENİZ YATIRIM	3,319,197,603	7
KUVEYT-TURK YATIRIM	613,861,593	1	İS YATIRIM	-1,346,612,095	2	KUVEYT-TURK YATIRIM	613,861,593	7
ALB YATIRIM	608,439,913	0	BULLS YATIRIM MENKUL	-1,291,524,144	1	BİZİM MENKUL	138,110,228	7



ORTALAMALARINI YUKARI YÖNDE KIRANLAR "BIST100"

5 GÜNLÜK (BASİT) ORTALAMASI YUKARI KIRANLAR	10 GÜNLÜK (BASİT) ORTALAMASI YUKARI KIRANLAR	22 GÜNLÜK (BASİT) ORTALAMASI YUKARI KIRANLAR	50 GÜNLÜK (BASİT) ORTALAMASI YUKARI KIRANLAR	5 GÜNLÜK ORTALAMASI 10 GÜNLÜK ORTALAMASINI YUKARI KIRANLAR	10 GÜNLÜK ORTALAMASI 22 GÜNLÜK ORTALAMASINI YUKARI KIRANLAR
FENER	FENER	FENER	FENER	FENER	NTHOL
CVKMD	-	-	-	AKSEN	-
-	-	-	-	EUPWR	-
-	-	-	-	-	-
-	-	-	-	-	-
-	-	-	-	-	-
-	-	-	-	-	-
-	-	-	-	-	-
-	-	-	-	-	-
-	-	-	-	-	-

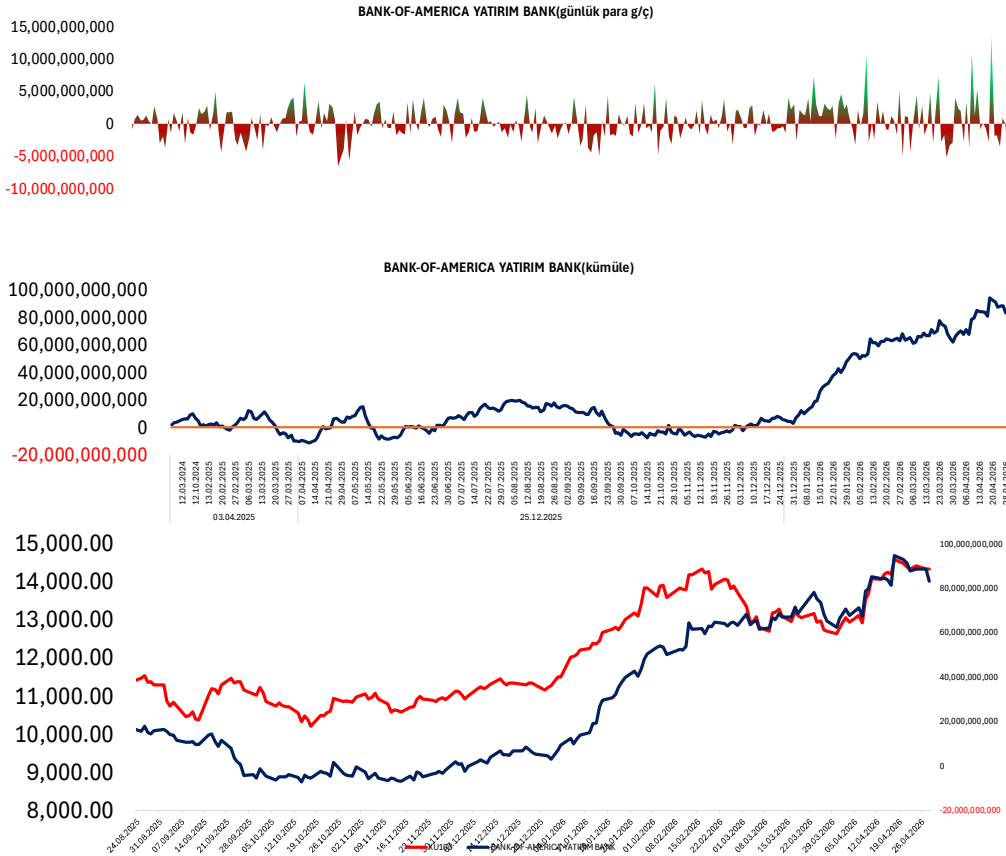

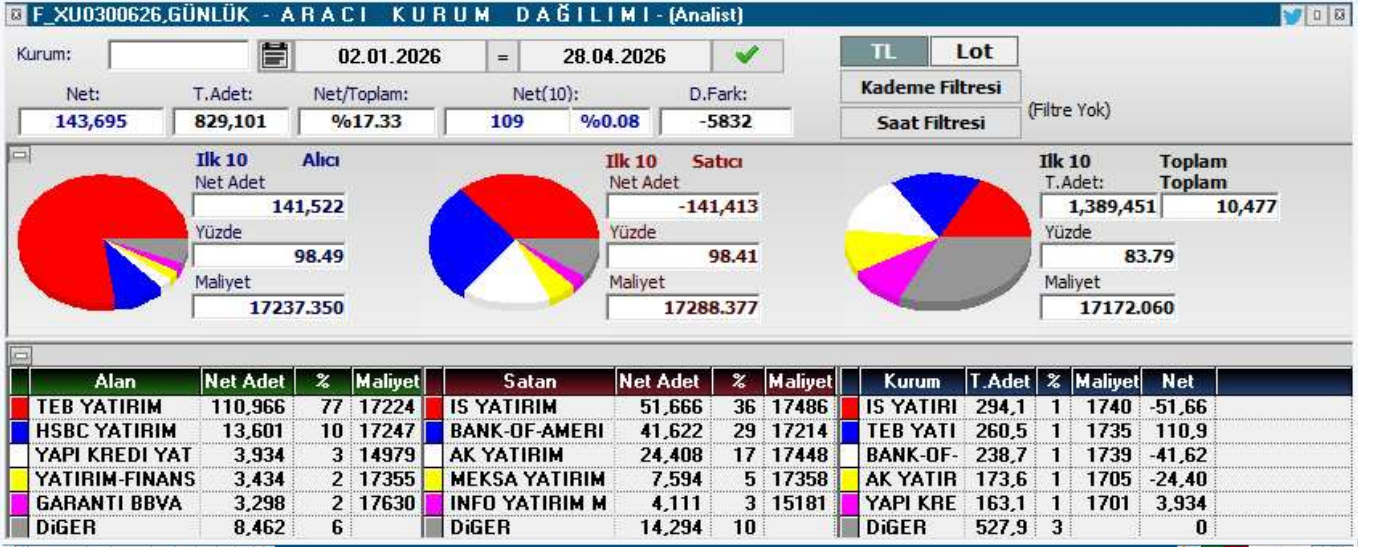
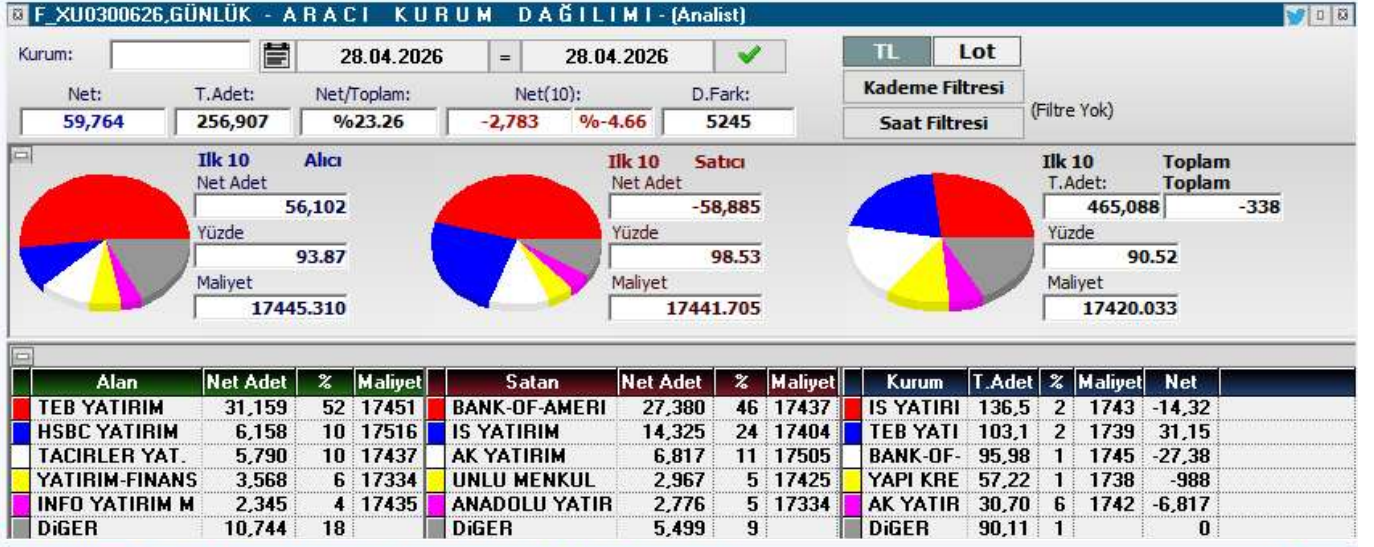



KOD	ŞİRKET ADI	PAZAR	BAŞLANGIÇ	BİTİŞ	BRÜT TAKAS	KREDİLİ ALIM	AÇIĞA SATIŞ	İNTERNET EMİR
GRNYO	Garanti Yatırım Ortaklığı	Alt Pazar	29.04.2026	26.05.2026	EVET	EVET	EVET	HAYIR
BIGEN	Birleşim Grup	Yıldız Pazar	29.04.2026	26.05.2026	HAYIR	EVET	EVET	HAYIR
EGPRO	Ege Profil	Yıldız Pazar	29.04.2026	26.05.2026	HAYIR	EVET	EVET	HAYIR
KARTN	Kartonsan	Ana Pazar	28.04.2026	26.05.2026	HAYIR	EVET	EVET	HAYIR
PRZMA	Prizma Pres Matbaacılık	Ana Pazar	27.04.2026	26.05.2026	EVET	EVET	EVET	HAYIR
TERA	Tera Yatırım	Ana Pazar	27.04.2026	26.05.2026	HAYIR	EVET	EVET	HAYIR
DGNMO	Doğanlar Mobilya	Ana Pazar	27.04.2026	26.05.2026	HAYIR	EVET	EVET	HAYIR
ALKLC	Altinkılıç Gıda ve Süt	Ana Pazar	27.04.2026	26.05.2026	EVET	EVET	EVET	HAYIR
ETILR	Etiler Gıda	Ana Pazar	24.04.2026	22.05.2026	HAYIR	EVET	EVET	HAYIR
KONTR	Kontrolmatik Teknoloji	Yıldız Pazar	22.04.2026	21.05.2026	HAYIR	EVET	EVET	HAYIR
IEYHO	Işıklar Enerji ve Yapı	Yıldız Pazar	22.04.2026	21.05.2026	HAYIR	EVET	EVET	HAYIR
FLAP	Flap Kongre Toplantı Hizmetleri	Alt Pazar	21.04.2026	20.05.2026	EVET	EVET	EVET	HAYIR
ARMGD	Armada Gıda	Yıldız Pazar	21.04.2026	20.05.2026	HAYIR	EVET	EVET	HAYIR
IZFAS	İzmir Fırça Sanayi	Ana Pazar	21.04.2026	20.05.2026	HAYIR	EVET	EVET	HAYIR
ARZUM	Arzum Elektrikli Ev Aletleri	Ana Pazar	20.04.2026	18.05.2026	HAYIR	EVET	EVET	HAYIR
TEKTU	Tek-Art İnşaat	Ana Pazar	20.04.2026	18.05.2026	HAYIR	EVET	EVET	HAYIR
ANELE	Anel Elektrik	Ana Pazar	20.04.2026	18.05.2026	EVET	EVET	EVET	HAYIR
PSGYO	Pasifik GYO	Yıldız Pazar	20.04.2026	18.05.2026	HAYIR	EVET	EVET	HAYIR
SMRVA	Sümer Varlık Yönetim	Ana Pazar	17.04.2026	15.05.2026	HAYIR	EVET	EVET	HAYIR
NIBAS	Niğbaş Niğde Beton	Ana Pazar	16.04.2026	15.05.2026	EVET	EVET	EVET	HAYIR
DOGUB	Doğusan Boru	Alt Pazar	15.04.2026	14.05.2026	EVET	EVET	EVET	HAYIR
KAPLM	Kaplamin Ambalaj	Ana Pazar	15.04.2026	14.05.2026	HAYIR	EVET	EVET	HAYIR
BORLS	Borlease Otomotiv	Yıldız Pazar	15.04.2026	14.05.2026	HAYIR	EVET	EVET	HAYIR
KTSKR	Kütahya Şeker	Ana Pazar	15.04.2026	14.05.2026	HAYIR	EVET	EVET	HAYIR
RNPOL	Rainbow Polikarbonat	Alt Pazar	14.04.2026	13.05.2026	EVET	EVET	EVET	HAYIR
DGNMO	Doğanlar Mobilya	Ana Pazar	14.04.2026	13.05.2026	HAYIR	EVET	EVET	HAYIR
FRIGO	Frigo-Pak Gıda Maddeleri	Ana Pazar	13.04.2026	12.05.2026	HAYIR	EVET	EVET	HAYIR
MOGAN	Mogan Enerji	Yıldız Pazar	13.04.2026	12.05.2026	HAYIR	EVET	EVET	HAYIR
RUBNS	Rubenis Tekstil	Ana Pazar	10.04.2026	08.05.2026	HAYIR	EVET	EVET	HAYIR
YIGIT	Yiğit Akü	Ana Pazar	10.04.2026	08.05.2026	HAYIR	EVET	EVET	HAYIR
ANELE	Anel Elektrik	Ana Pazar	09.04.2026	08.05.2026	HAYIR	EVET	EVET	HAYIR
ICUGS	ICU GSYO	Ana Pazar	09.04.2026	08.05.2026	HAYIR	EVET	EVET	HAYIR
BLCYT	Bilici Yatırım Sanayi	Ana Pazar	09.04.2026	08.05.2026	HAYIR	EVET	EVET	HAYIR
SVCYO	Savur GYO	Ana Pazar	09.04.2026	08.05.2026	EVET	EVET	EVET	HAYIR
MARTI	Martı Otel	Ana Pazar	08.04.2026	07.05.2026	HAYIR	EVET	EVET	HAYIR
NIBAS	Niğbaş Niğde Beton	Ana Pazar	08.04.2026	07.05.2026	HAYIR	EVET	EVET	HAYIR
ADEL	Adel Kalemcilik	Ana Pazar	07.04.2026	06.05.2026	HAYIR	EVET	EVET	HAYIR
EDATA	E-Data Teknoloji Pazarlama	Ana Pazar	06.04.2026	05.05.2026	EVET	EVET	EVET	HAYIR
ULAS	Ulaşlar Turizm Yatırımları	Alt Pazar	03.04.2026	30.04.2026	EVET	EVET	EVET	HAYIR
BURVA	Burçelik	Alt Pazar	02.04.2026	30.04.2026	EVET	EVET	EVET	HAYIR
FZLGY	Fuzul GYO	Yıldız Pazar	02.04.2026	30.04.2026	HAYIR	EVET	EVET	HAYIR
EFOR	Efor Yatırım Sanayi	Yıldız Pazar	02.04.2026	30.04.2026	HAYIR	EVET	EVET	HAYIR
SEKUR	Sekuro Plastik Ambalaj	Alt Pazar	01.04.2026	30.04.2026	EVET	EVET	EVET	HAYIR



KOD	ŞİRKET ADI	DAĞITIM TARİHİ	VERİM (%)	BRÜT TL	NET TL	TEMETTÜ TL	DAĞITIM ORANI (%)
NETCD	Netcad Yazılım	30.04.2026	3,07%	4,38	3,7226	599.999.994	70%

YABANCI
TAKAS ORANI
(HAFTALIK)

ARTAN	Değişim (puan)	Nihai Oran (%)
GUNDG	4,97	%5,57
FROTO	3,06	%38,09
TRALT	2,93	%28,23
YAPRK	2,70	%3,41
SASA	2,44	%13,85
ASTOR	2,40	%49,96
OTTO	2,16	%2,91
ADESE	1,96	%11,94
THYAO	1,82	%23,36
SEKUR	1,76	%1,76

AZALAN	Değişim (puan)	Nihai Oran (%)
BINBN	-4,59	%52,28
IHAAS	-3,88	%42,74
OZATD	-3,21	%1,74
ZGYO	-2,99	%0,02
MANAS	-2,44	%0,28
DITAS	-2,26	%0,32
ONRYT	-2,04	%0,88
KFEIN	-1,75	%0,19
VBTYZ	-1,70	%0,01
TURGG	-1,45	%0,46

YATIRIM
FONLARI
TAKAS
ORANI
(HAFTALIK)

ARTAN	Değişim (puan)	Nihai Oran (%)
CGCAM	3,42	%17,69
BIGEN	2,08	%2,35
EDATA	1,88	%16,58
GLCVY	1,80	%12,67
TMPOL	1,80	%53,45
TERA	1,56	%38,55
AKCNS	1,34	%12,76
KRDMD	1,25	%12,93
RTALB	1,21	%3,72
TRHOL	1,09	%40,20

AZALAN	Değişim (puan)	Nihai Oran (%)
DSTKF	-4,96	%77,90
DAPGM	-4,16	%8,67
MEYSU	-4,12	%0,51
AYCES	-2,46	%0,63
TATEN	-2,33	%28,27
TEHOL	-2,33	%15,34
KOTON	-2,08	%10,37
ESEN	-2,05	%1,38
PEKGY	-1,81	%25,16
GRTHO	-1,68	%44,10

EMEKLİLİK
FONLARI
TAKAS
ORANI
(HAFTALIK)

ARTAN	Değişim (puan)	Nihai Oran (%)
TTKOM	0,75	%10,93
GWIND	0,65	%11,96
KRDMD	0,63	%29,50
BALSU	0,55	%11,19
LMKDC	0,51	%19,33
GUBRF	0,46	%20,63
KLYPV	0,46	%1,19
HTTBT	0,41	%18,38
ARASE	0,36	%21,60
ATAKP	0,35	%10,19

AZALAN	Değişim (puan)	Nihai Oran (%)
GLRMK	-3,48	%17,22
BIGCH	-1,00	%16,78
TABGD	-0,89	%14,54
BIOEN	-0,85	%20,52
TOASO	-0,84	%16,25
FROTO	-0,76	%7,75
MPARK	-0,70	%22,61
TRALT	-0,53	%4,77
TAVHL	-0,51	%5,92
ESCOM	-0,45	%20,28



YABANCI TAKAS ORANI = 35,25 (-%0,06)

YABANCILAR EN FAZLA TAKAS ORANINA SAHİP OLDUĐU HİSSELER

RAYSG	%85,58
MNDTR	%82,74
CCOLA	%76,11
ENKAI	%68,59
ASTOR	%66,91
AGESA	%60,63
RYSAS	%58,23
BINBN	%57,86
ASELS	%57,52
TAVHL	%58,23
RGYAS	%53,09
AKBNK	%51,77
GOODY	%49,32
BIMAS	%45,19
TTKOM	%44,58
KCHOL	%43,65
TABGD	%43,46
MPARK	%43,19
RYGYO	%41,89
AEFES	%40,42



ŞİRKET ADI	TAVSİYE	HEDEF FİYAT	POTANSİYEL	KAFİF	KAPANIŞ
Galata Wind Enerji	AL	53.9	86.8%	-	28.86
Sinpaş GMYO	AL	10.51	177.3%	+	3.79
Pegasus	AL	364.7	102.0%		180.50
Hitit Bilgisayar	AL	63.4	51.6%		41.82
Teknosa İç ve Dış Ticaret	AL	45.14	103.5%	+	22.18
İndeks Bilgisayar	AL	20.58	98.8%	-	10.35
Türk Hava Yolları	AL	498.5	57.9%	-	315.75
Mavi Giyim	AL	69.2	62.7%	+	42.54
Anadolu Hayat Emek.	AL	181.78	64.5%	-	110.50
IC Enterra Yen. Enerji	AL	18.7	67.7%	-	11.15
Avrupakent GMYO	AL	93.31	60.3%	+	58.20
Doğuş Otomotiv	AL	291	60.3%		181.50
Ford Otosan	AL	187	88.6%		99.15
Yataş	AL	66.8	53.4%		43.54
Emlak Konut GMYO	AL	35.05	69.3%	+	20.70
Rönesans Gayrimenkul Yat.	AL	226.45	20.8%	+	187.50
Logo Yazılım	AL	252.88	83.0%	+	138.20
Martı GMYO	AL	4.2	134.6%	-	1.79
T.S.K.B.	AL	20.14	68.1%	-	11.98
Vakıf GMYO	AL	4.05	47.3%	-	2.75
Turkcell	AL	160.7	41.2%	-	113.80
Ebebek Mağazacılık	AL	136	85.5%		73.30
İş Yatırım Menkul Değerler A.Ş.	AL	63.17	49.9%	-	42.14
Halk GMYO	AL	5.89	2.8%	-	5.73
Anadolu Sigorta	AL	36.02	25.7%	-	28.66
Bor Şeker	AL	9.04	25.9%	+	7.18
Torunlar GMYO	AL	109.65	13.5%	-	96.60
Mackolik İnternet Hizmetleri	AL	64.21	54.7%	-	41.50
Afyon Çimento	AL	19.64	42.7%	-	13.76
Albaraka Türk	AL	11.97	42.3%	+	8.41
Garanti Bankası	AL	201.34	49.6%	-	134.60
Migros Ticaret	AL	848	37.2%	-	618.00
Enka İnşaat	AL	113.96	9.9%	-	103.70
Türk Telekom	AL	82.1	31.5%	-	62.45
T. Halk Bankası	AL	50.96	33.1%	-	38.30
Özak GMYO	AL	20.35	65.4%	-	12.30
İş Fin.Kir.	AL	26.44	28.2%	-	20.62
Yapı ve Kredi Bankası	AL	49.9	34.6%	-	37.06
Gelecek Varlık Yönetimi	AL	103.88	70.3%	-	61.00
AGESA Hayat Emeklilik	AL	269.79	16.5%	-	231.60
Çimsa	AL	64.4	14.3%	+	56.35
Oyak Çimento	AL	31.85	32.7%	-	24.00



ŞİRKET	AÇIÇA SATIŞ HACMI	AÇIÇA SATIŞ ADEDİ	AÇIÇA SATIŞ/İŞLEM HACMI (%)	AÇIÇA SATIŞ AOF	KAPANIŞ FİYATI	GÜNLÜK DEĞİŞİM
AEFES	207,047,087	12,419,486	29.6%	16.671	18.70	-0.79%
AKBNK	1,477,153,551	20,919,520	15.4%	70.611	78.45	1.33%
ALARK	218,162,853	2,179,614	43.3%	100.092	98.70	-0.10%
ARCLK	43,383,054	402,312	14.5%	107.834	111.40	-2.73%
ASELS	2,242,644,559	11,023,778	14.5%	203.437	333.00	-0.48%
ASTOR	556,577,283	5,076,595	9.6%	109.636	167.00	0.99%
BIMAS	867,453,619	1,566,662	21.7%	553.695	659.50	0.22%
BRSAN	53,682,221	107,023	4.9%	501.595	522.50	1.21%
CCOLA	50,988,910	849,828	9.9%	59.999	68.90	0.13%
CIMSA	66,913,924	1,385,827	15.7%	48.284	47.50	-0.28%
DOAS	51,639,699	274,957	12.3%	187.81	192.60	-1.54%
DOHOL	51,548,588	2,932,486	11.4%	17.578	19.88	0.47%
DSTKF	62,254,618	115,941	2.6%	536.951	1,610.00	6.06%
EKGYO	376,583,111	18,464,770	19.2%	20.395	21.60	-0.32%
ENKAI	129,197,968	1,617,334	13.8%	79.883	93.05	0.00%
EREGL	760,297,570	30,835,000	18.3%	24.657	28.86	1.59%
FROTO	203,773,570	2,099,161	12.9%	97.074	107.80	-0.83%
GARAN	924,099,125	6,612,711	20.4%	139.746	138.60	0.69%
GUBRF	112,499,176	341,272	9.8%	329.647	497.75	1.58%
HALKB	251,882,364	7,180,637	7.9%	35.078	42.44	-1.29%
HEKTS	31,998,013	10,170,333	8.5%	3.146	2.91	-2.46%
ISCTR	2,111,362,059	152,671,824	23.0%	13.829	14.80	-0.64%
KCHOL	1,013,788,883	5,787,816	22.4%	175.159	190.10	-2.87%
KONTR	167,983,128	12,466,379	45.5%	13.475	8.58	-1.50%
KRDMD	274,566,075	9,672,111	21.2%	28.387	30.06	1.43%
KUYAS	75,519,022	1,309,521	8.6%	57.669	71.25	1.32%
MAVI	25,618,512	625,478	8.3%	40.958	42.32	-3.96%
MGROS	240,437,993	437,967	15.4%	548.987	621.00	0.00%
MIATK	50,628,659	1,327,348	10.8%	38.143	35.88	-2.40%
OYAKC	106,716,883	4,345,950	33.8%	24.555	23.58	-0.78%
PETKM	149,092,858	8,765,158	5.2%	17.01	18.67	-0.17%
PGSUS	575,127,129	2,781,262	16.0%	206.786	181.80	-1.77%
SAHOL	630,203,502	7,345,338	14.5%	85.796	93.80	0.00%
SASA	304,259,415	106,643,772	10.3%	2.853	2.29	-1.23%
SISE	228,745,861	5,789,453	12.8%	39.511	41.22	-1.53%
SOKM	45,136,426	887,697	15.3%	50.847	61.05	2.49%
TAVHL	188,567,970	622,272	21.4%	303.031	305.75	-2.36%
TCELL	527,362,665	5,166,264	20.2%	102.078	111.00	-1.30%
THYAO	2,401,312,760	8,797,153	17.9%	272.965	287.75	-2.30%
TKFEN	84,974,803	1,184,299	27.8%	71.751	68.85	-2.01%
TOASO	188,738,194	767,979	11.5%	245.76	290.00	-0.90%
TRALT	1,575,506,617	40,773,511	34.4%	38.64	51.85	-0.33%
TRMET	109,180,870	1,070,051	18.9%	102.033	148.90	-1.58%
TSKB	39,255,835	3,049,796	14.6%	12.872	11.99	-1.67%
TTKOM	242,113,663	4,337,263	22.7%	55.822	62.45	-0.64%
TUPRS	1,282,682,955	6,777,259	13.9%	189.263	231.00	-2.20%
ULKER	157,924,220	1,419,914	31.5%	111.221	118.80	-0.92%
VAKBN	172,288,747	5,797,093	10.2%	29.72	35.36	1.00%
VESTL	22,892,101	738,892	4.4%	30.982	27.76	-2.10%
YKBNK	1,154,077,698	31,772,650	16.8%	36.323	36.82	-0.37%
XU050	22,885,846,366	569,706,717	16.5%	-	11,605.76	-0.34%
XU100	22,885,846,366	569,706,717	14.2%	-	12,943.19	-0.08%



YASAL UYARI

Burada yer alan bilgiler Marbaş Menkul Değerler tarafından bilgilendirme amacıyla hazırlanmıştır. Yatırım sinyal, bilgi, yorum ve tavsiyeleri yatırım danışmanlığı kapsamında değildir. Yatırım danışmanlığı hizmeti; aracı kurumlar, portföy yönetim şirketleri, mevduat kabul etmeyen bankalar ile müşteri arasında imzalanacak yatırım danışmanlığı sözleşmesi çerçevesinde sunulmaktadır. Burada yer alan sinyal, yorum ve tavsiyeler, herhangi bir yatırım aracının alım satım önerisi ya da getiri vaadi olarak yorumlanmamalıdır. Bu görüşler mali durumunuz ile risk ve getiri tercihlerinize uygun olmayabilir ve sadece burada yer alan bilgilere ve sinyallere dayanarak yatırım kararı verilmesi beklentilerinize uygun sonuçlar doğurmayabilir. Burada yer alan sinyaller, fiyatlar, veriler ve bilgilerin tam ve doğru olduğu garanti edilemez; içerik, haber verilmeksizin değiştirilebilir. Tüm sinyal ve veriler, Marbaş Menkul Değerler tarafından güvenilir olduğuna inanılan kaynaklardan alınmıştır. Bu sinyal ve kaynakların kullanılması nedeni ile ortaya çıkabilecek hatalardan ve zararlardan Marbaş Menkul Değerler sorumlu değildir.

ARAŞTIRMA BİRİMİ

İletişim Bilgileri:

✉ iletisim@marbasmenkul.com.tr

☎ +90 (212) 286 30 00 / 331

☎ +90 (212) 286 30 50

📍 Esentepe Mah. Ecza Sk. Safter İş Hanı

📍 No:6, İç Kapı:7, Şişli/İstanbul

