

GÜNLÜK BÜLTEN



ŞİRKET HABERLERİ PARA GİRİŞ-ÇIKIŞ ORTALAMALAR AÇIĞA SATIŞ TEMETTÜ KURUMSAL TAKAS ARAŞTIRMA YABANCI TAKAS SERMAYE TABLOSU

İç tarafa dün seans kapanışına doğru Orta Doğu eksenindeki olumlu haber akışının desteğiyle endeksin psikolojik eşik olan 14bin sınırının üzerinde kalmayı başardığını görmekteyiz. Önümüzdeki hafta gerçekleşecek Kurban Bayramı tatili öncesinde kısıtlı işlem günlerinin yarattığı pozisyon kapatma baskısı ve azalan hacimler endeks üzerinde ek bir yük oluşturmaya devam etse de, küresel piyasalardaki seyre paralel bir fiyatlamaların öne çıktığını izlemekteyiz. Özellikle dün dış tarafa diplomatik çözüm umutlarıyla petrol fiyatlarında yaşanan %5'lik sert geri çekilmenin iç piyasadaki makro baskıyı hafiflettiğini düşünmekteyiz. Özetle, bayram öncesi genel piyasa iştahının düşük kalmasına rağmen, dün akşam 14bin bölgesi üzerinde gerçekleşen kapanışın ardından bugün de dış piyasalardaki pozitif havaya paralel olarak yeni günde alıcılı bir seyrin oluşacağını düşünmekteyiz.

ABD piyasalarında yeni güne başlarken, vadeli endeks kontratlarında Nvidia finansalları sonrası gelen kar satışlarının ve beklentilerin tam anlamıyla karşılanamamasının etkisiyle satıcılı bir seyriz izlemekteyiz. Dün normal seansı Orta Doğu eksenindeki diplomatik çözüm umutları, petrol fiyatlarındaki %5'lik sert düşüş ve tahvil faizlerindeki gevşemeyle %1'in üzerinde primli tamamlayan endekslerin, kapanış sonrası gelen akışla kazançlarını geri verdiğini görmekteyiz. Yapay zeka lideri Nvidia, beklentileri aşan güçlü sonuçlar ve iyimser bir görünüm açıklamasına rağmen, piyasadaki çok yüksek beklentileri tam anlamıyla tatmin edememesi sebebiyle vadeli tarafa teknoloji hisselerini baskıladığını izlemekteyiz. Diğer taraftan SpaceX'in halka arz için resmi başvurusunu yapmasını piyasada majör bir diğer gelişme olarak takip ederken, Samsung'daki grev riskinin ertelenmesinin ise küresel çip arzı endişelerini bir miktar hafiflettiğini görmekteyiz. Özetle küresel piyasaların, Nvidia sonrası teknoloji tarafındaki kar realizasyonları ve Walmart başta olmak üzere bugün sürececek yoğun perakende bilançoları öncesinde güne temkinli ve negatif tarafa başlayacağını düşünmekteyiz.

Asya-Pasifik piyasalarında son saatlerde yatırımcıların odağında Japonya ekonomisine ilişkin güçlü sinyaller ve BOJ'dan gelen şahin mesajlar yer aldı. BOJ yönetim kurulu üyesi Junko Koeda'nın, Orta Doğu kaynaklı yüksek enerji fiyatlarının enflasyonu %2 hedefinin üzerinde tutabileceğini belirtmesiyle birlikte piyasada Haziran ayında faiz artışı beklentileri güçlenirken, Japon tahvil faizlerinde yükseliş görüldü. Öte yandan Japonya hükümetinin yaklaşık 19 milyar dolarlık ek bütçe planladığına yönelik haber akışı mali destek beklentilerini artırırken, ülke ihracatının Nisan ayında sekizinci ay üst üste yükselmesi ekonomik aktivitenin dirençli kaldığına işaret etti. Bununla birlikte Mayıs ayına ilişkin öncü PMI verilerinde ivme kaybı dikkat çekti; imalat PMI verisi 54.5'e gerilerken, hizmet PMI 50.0 seviyesine düşerek iç talepte yavaşlama sinyali verdi. Buna rağmen güçlü ihracat görünümü ve enflasyon dinamikleri BOJ'un sıkılaşma sürecini sürdürebileceği beklentilerini destekliyor.

Avrupa borsaları dünü genel olarak güçlü yükselişle tamamladı; Stoxx Europe 600 %1,46 artarken Almanya DAX, Fransa CAC 40, İtalya FTSE MIB ve İspanya IBEX 35 endekslerinde %1 ila %2,2 aralığında kazançlar görüldü, İngiltere FTSE 100 de yaklaşık %1 yükseldi. Yükselişte teknoloji hisseleri öncülük ederken özellikle yarı iletken ve savunma sektörlerinde güçlü alımlar dikkat çekti; Infineon, Aixtron, Rheinmetall ve Hensoldt gibi hisselerde sert primler görüldü. İngiltere'de enflasyonun %3,3'ten %2,8'e gerileyerek beklentilerin altında kalması ve hayat pahalılığını azaltmaya yönelik önlemler risk iştahını desteklerken, Euro Bölgesi ve Almanya-Fransa-İngiltere PMI verileri öncesi büyüme tarafında yavaşlama endişeleri de piyasada temkinli duruşu korudu. Jeopolitik tarafa ABD-İran müzakerelerine dair iyimser mesajlar ve petrol fiyatlarındaki gevşeme destekleyici olurken, ABD tahvil faizlerindeki yüksek seyir ve küresel sıkı finansal koşullar gün içinde ana risk unsuru olarak izleniyor.

Emtia tarafında Anlaşmaya dair haber akışıyla beraber Brent nezdinde geri çekilme izlerken Altın'da yatay seyrin hakim olduğunu görmekteyiz.

Ekonomik takvimde iç tarafa Haftalık Para ve Banka İstatistiklerini takip edeceğiz.

Küresel tarafa ise ABD'den İşsizlik Haklarından Yararlanma Başvuruları ve Üretim-Hizmet PMI verilerini takip edeceğiz.

GÜNE BAŞLARKEN KÜRESEL PİYASALAR			
	BIST100 KAPANIŞ (Saat 18:10)	SON DEĞER (Saat 08.00)	DEĞİŞİM
ABD VADELİLERİ			
FDJI	49932	50042	0.22%
FSPX	7441	7449	0.10%
ASYA PİYASALARI			
NIKEI -NIX-	59804	61963	3.61%
HANG SENG	25651	25648	-0.01%
SHANGHAI	4162	4162	0.01%
SENSEX	75318	75561	0.32%
EMTİA VE PARA PİYASALARI			
USTBOND10Y	4.5840	4.5900	0.13%
EURUSD	1.1623	1.1622	-0.01%
BRENT	102.44	102.31	-0.12%
XAUUSD*ONS/ALTIN"	4529.00	4537.15	0.18%
DOLAR/TL	45.58	45.61	0.07%
ENDEKS 30 SÖZLEŞMESİ			
F_XU0300626	16513.00	16585.00	0.44%
X30YVADE değişimi endeks kapanış saati olan 18.10 ile gece seansı arasındaki değişimi vermektedir			

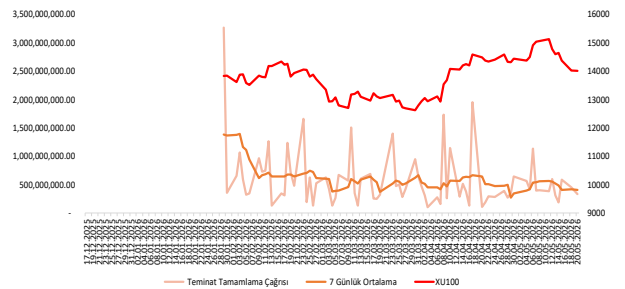
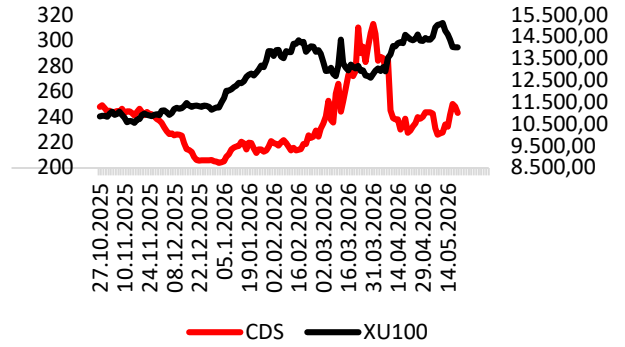

EKONOMİK TAKVİM

Saat	Ülke	Dönem	Veri	Beklenti	Önceki
14:00	Türkiye		Haftalık Para ve Banka İstatistikleri		
15:30	ABD	Mayıs	Philadelphia FED İmalat Endeksi	17,6	26,7
15:30	ABD		İşsizlik Haklarından Yararlanma Başvuruları	210K	211K
16:45	ABD	Mayıs	Üretim PMI	53,8	54,5
16:45	ABD	Mayıs	Hizmet PMI	51,1	51,0



HALKB: Mevduat dışı alternatif fonlama oluşturmak ve yabancı kaynak temin etmek amacıyla uluslararası bankalardan vadeleri 1 yıl olmak üzere İkitarafılı Kredi Anlaşmaları tahtında toplam 350 milyon dolar tutarında kaynak sağlandı.

TSPOR: Ernest Muçi'nin kesin transferi konusunda, kiralama sözleşmesinde yer alan opsiyon hakkı kullanıldı. Beşiktaş'a sözleşme fesih bedeli olarak 8 taksit halinde 8.500.000 Euro+KDV tutarında ödeme yapılacaktır.

TCKRC: Norveç menşeli NORDIC DEPLOYMENT ile partnerlik anlaşması imzalandı. Anlaşmanın ilk yıl için yaklaşık 10 Milyon Euro tutarında iş hacmi yaratması bekleniyor.

DAPGM: Şirket hesaplarına bugün toplam 80.000.000 TL tutarındaki nakit, sermaye avansı olarak aktarıldı.

TRHOL: Şirket tarafından Aura Portföy paylarının devralınmasından vazgeçildi.

GLYHO: Nisan ayında limanlara gelen gemi sayısı geçen yılın aynı dönemi ile paralel seviyede gerçekleşirken, yolcu hareketleri %5 daralma kaydetti.

IMASM: Afrika kıtasında mukim bir müşteri ile 3.963.940 dolar toplam bedel ile un değirmeni kurulumu sözleşmesi imzalandı.

SMRVA: Türk Ekonomi Bankası'nın gerçekleştirdiği tahsili gecikmiş alacak ihalesinde; 286.436.128 TL anapara büyüklüğündeki portföy en yüksek teklif verilerek kazanıldı.

ISGSY: Radore Veri Merkezi Hizmetleri'nde sahip olunan %25,5 oranındaki payın, toplam 620.000 dolar karşılığında Mustafa Selçuk Saraç'a satılmasına karar verildi.

CWENE: CW Plus Gaziantep bayiliğinin açılışı gerçekleştirilmiş olup söz konusu şube faaliyetlerine başladı.

BYDNR: Şirket ortağı Feridun Tuncer, 4.180.000 adet payın borsada işlem gören niteliğe dönüştürülmesi amacıyla hazırlanan Pay Satış Bilgi Formu'nu SPK onayına sundu.

ALVES: Şirket %200 oranında bedelli sermaye artırımını kararı aldı.

TRILC: Devlet Malzeme Ofisi tarafından açılan Sağlık Market Alım İhalesi TURKFLEKS markası ile 133.731.106 TL+KDV tutarla grup şirketi uhdesinde kaldı. Devlet Malzeme Ofisi tarafından açılan Sağlık Market Alım İhalesi TURKFLEKS markası ile 97.612.104 TL+KDV tutarla grup şirketi uhdesinde kaldı.

OZATD: Özata Tersanecilik'in şirket tarafından tüm aktif ve pasifleri ile birlikte bir kül halinde devralınması suretiyle şirket bünyesinde birleşmesine karar verildi.

VBTYZ: "Anasistem Donanım Satın Alım, Bakım ve Destek" sözleşmesi kapsamında yürütülen tedarik, kurulum ve devreye alma süreçleri başarıyla tamamlandı.

PAY GERİ ALIM TABLOSU (20.5.2026)

HİSSE	ADET	FİYAT	ALINAN TOPLAM PAY	TOPLAM ALIŞ ORT.	SON FİYAT
AHGAZ	126,519	31.22	20,586,022	25.59	31.50
ENERY	100,000	8.71	88,187,201	9.80	8.71

BIST100 HİSSELERİ PARA GİRİŞ-ÇIKIŞ TABLOSU (10 GÜNLÜK)

BIST100 HİSSELERİ	TOPLAM	ARDIŞIK PARA GİRİŞ GÜN SAYISI	BIST100 HİSSELERİ	TOPLAM	ARDIŞIK PARA ÇIKIŞ GÜN SAYISI	BIST100 HİSSELERİ	TOPLAM	SON 10 GÜNÜN KAÇINDA PARA GİRİŞİ VAR
PEKGY	1,499,865,427	2	FROTO	-886,344,550	10	YEOTK	386,460,017	10
ASTOR	1,071,544,930	3	ASELS	-671,394,328	4	PEKGY	1,499,865,427	9
EREGL	707,061,151	3	BRSAN	-485,118,612	8	ASTOR	1,071,544,930	9
YEOTK	386,460,017	10	TUPRS	-364,339,880	0	DOHOL	38,215,136	9
KCHOL	275,226,942	2	SASA	-344,054,327	1	AEFES	61,726,485	8
KTLEV	191,944,975	0	TCELL	-224,934,269	1	SMRTG	56,891,486	8
THYAO	182,594,810	2	AKBNK	-223,730,776	1	DOAS	39,325,490	8
MGROS	152,065,822	1	TAVHL	-218,323,410	6	AGHOL	24,438,788	8
KRDMD	129,360,890	1	TURSG	-205,135,523	3	ARDYZ	18,714,845	8
TOASO	114,496,668	2	OYAKC	-125,655,866	5	TABGD	17,095,225	8

KURUM İŞLEMLERİ(10 GÜNLÜK)

KURUMLAR (ALİŞ)	TOPLAM	ARDIŞIK PARA GİRİŞ GÜN SAYISI	KURUMLAR (SATIŞ)	TOPLAM	ARDIŞIK PARA ÇIKIŞ GÜN SAYISI	KURUMLAR (GENEL)	TOPLAM	SON GÜNE BAKMAKSIZIN
TERA YATIRIM MENKUL	28,773,290,742	10	INFO YATIRIM MENKUL	-9,685,632,465	10	TERA YATIRIM MENKUL	28,773,290,742	10
YAPI KREDİ YAT.	6,028,024,405	1	AK YATIRIM	-8,928,774,285	0	ALNUS YATIRIM MENKUL	2,466,089,432	9
GLOBAL MENKUL	2,475,822,790	5	IS YATIRIM	-4,617,681,583	1	BASKENT MENKUL	1,802,269,673	9
ALNUS YATIRIM MENKUL	2,466,089,432	8	TACIRLER YAT.	-3,879,813,676	0	GLOBAL MENKUL	2,475,822,790	8
MIDAS MENKUL	1,933,943,134	0	CAPITAL MENKUL DEGER	-3,155,306,257	0	ALB YATIRIM	77,191	8
BASKENT MENKUL	1,802,269,673	2	ZIRAAT YAT.	-2,959,630,658	0	YAPI KREDİ YAT.	6,028,024,405	7
BIST	1,490,314,326	0	MARBAS MENKUL	-1,764,684,295	0	MIDAS MENKUL	1,933,943,134	7
QNB YATIRIM MENKUL	1,035,052,078	0	HSBC YATIRIM	-1,736,309,668	1	BIST	1,490,314,326	7
OYAK YATIRIM	752,147,170	0	YATIRIM-FINANSMAN MENK	-1,678,604,586	0	ATA YATIRIM	536,698,903	7
ATA YATIRIM	536,698,903	0	GEDİK YATIRIM	-1,584,182,399	1	KUVEYT-TURK YATIRIM	159,329,371	7



ORTALAMALARINI KIRANLAR

5 GÜNLÜK (BASİT) ORTALAMASINI YUKARI KIRANLAR	10 GÜNLÜK (BASİT) ORTALAMASINI YUKARI KIRANLAR	22 GÜNLÜK (BASİT) ORTALAMASINI YUKARI KIRANLAR	50 GÜNLÜK (BASİT) ORTALAMASINI YUKARI KIRANLAR	5 GÜNLÜK ORTALAMASI 10 GÜNLÜK ORTALAMASINI YUKARI KIRANLAR	5 GÜNLÜK ORTALAMASI 22 GÜNLÜK ORTALAMASINI YUKARI KIRANLAR
ENERY	LMKDC	CWENE	ALARK	-	ISGYO
TAVHL	OBAMS	ALARK	ZOREN	-	-
QUAGR	ASTOR	DOHOL	AKSEN	-	-
DOHOL	ALFAS	AKSA	-	-	-
GESAN	GESAN	DOAS	-	-	-
OBAMS	DOAS	-	-	-	-
ASTOR	-	-	-	-	-
ALFAS	-	-	-	-	-
AKSA	-	-	-	-	-
DOAS	-	-	-	-	-

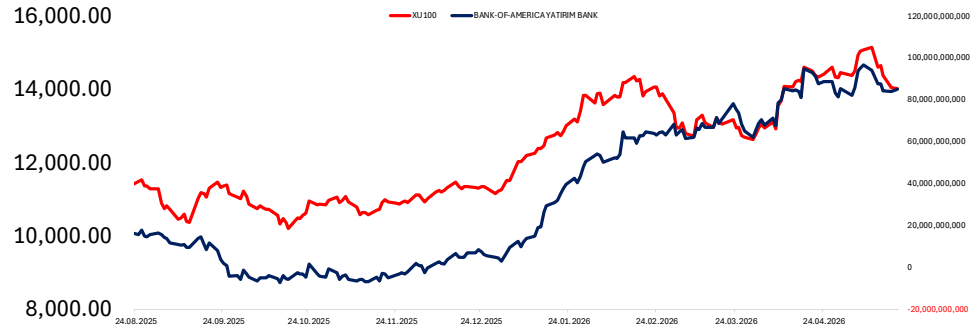
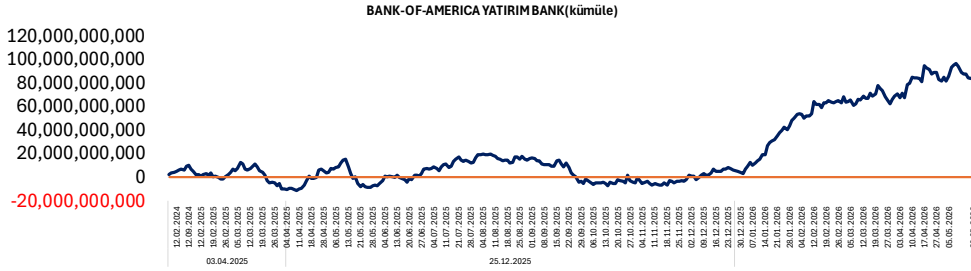
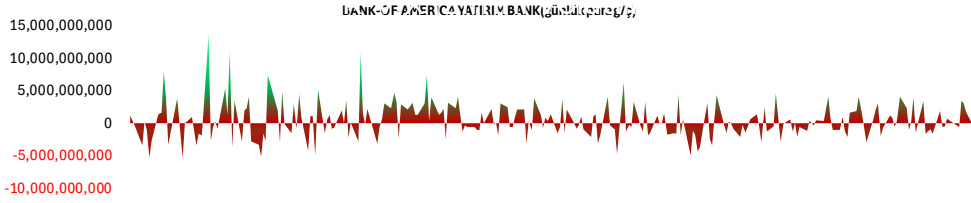

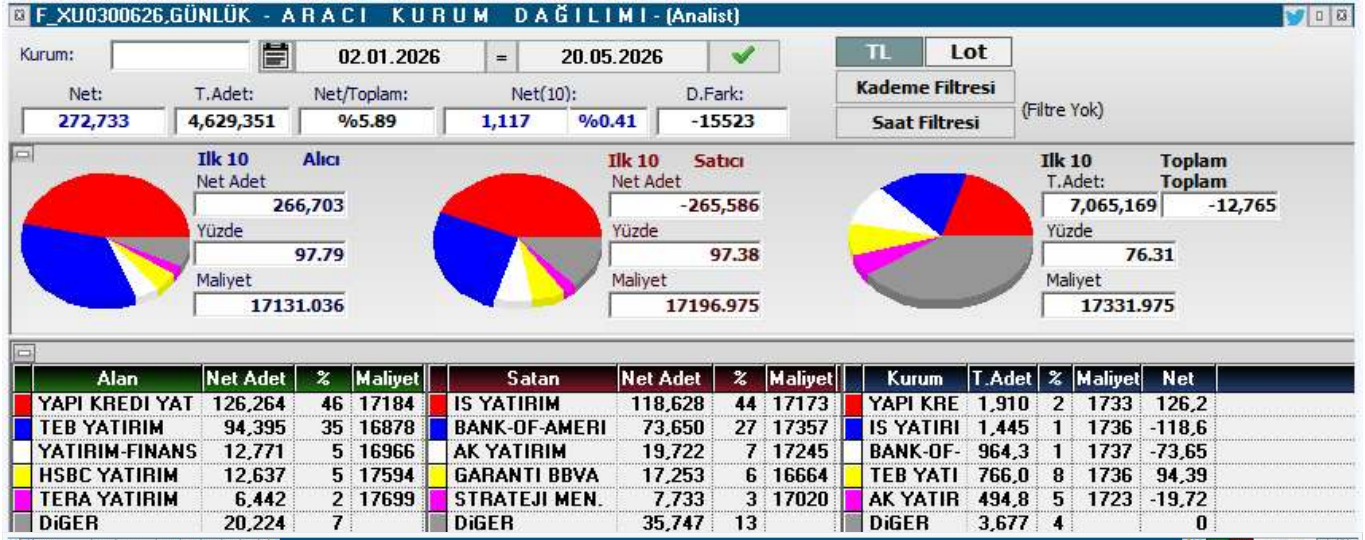
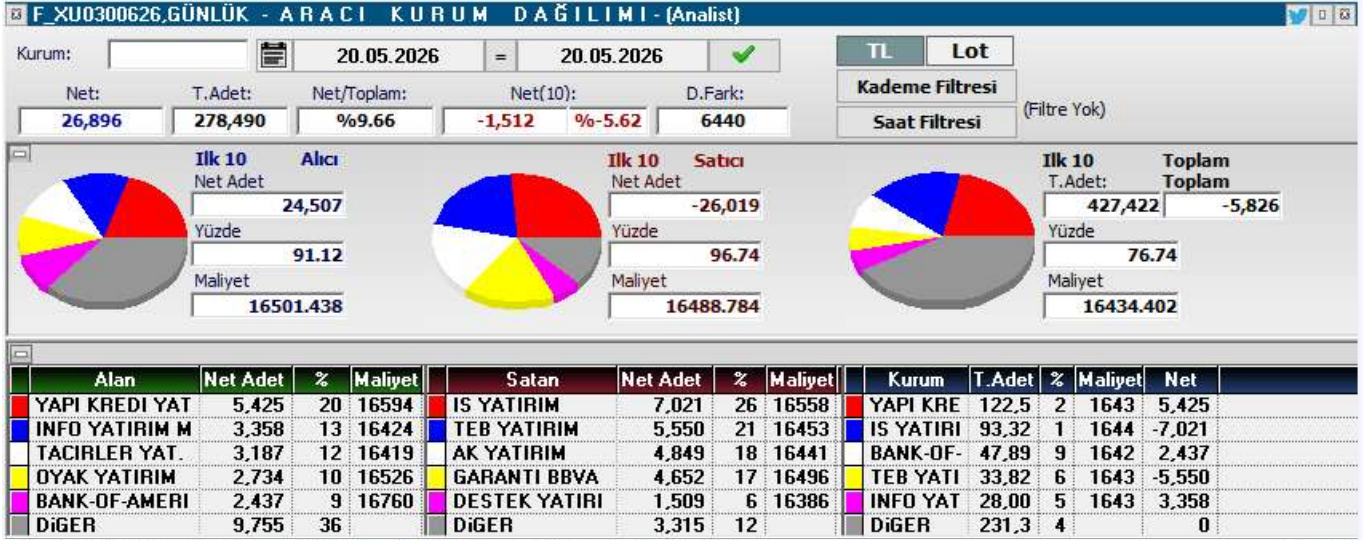



KOD	ŞİRKET ADI	PAZAR	BAŞLANGIÇ	BİTİŞ	BRÜT TAKAS	KREDİLİ ALIM	AÇIĞA SATIŞ	İNTERNET EMİR
OZATD	Özata Denizcilik	Yıldız Pazar	18.05.2026	17.06.2026	EVET	EVET	EVET	HAYIR
EFOR	Efor Yatırım	Yıldız Pazar	18.05.2026	17.06.2026	HAYIR	EVET	EVET	HAYIR
ANELE	Anel Elektrik	Ana Pazar	15.05.2026	12.06.2026	EVET	EVET	EVET	HAYIR
BIGEN	Birleşim Grup	Ana Pazar	15.05.2026	12.06.2026	EVET	EVET	EVET	HAYIR
DSTKF	Destek Finans	Yıldız Pazar	14.05.2026	12.06.2026	HAYIR	EVET	EVET	HAYIR
ZERGY	Zeray GYO	Yıldız Pazar	14.05.2026	12.06.2026	HAYIR	EVET	EVET	HAYIR
EMPAE	Empa Elektronik	Ana Pazar	14.05.2026	12.06.2026	HAYIR	EVET	EVET	HAYIR
SURGY	Sur Tatil Evleri GYO	Yıldız Pazar	13.05.2026	12.06.2026	HAYIR	EVET	EVET	HAYIR
PKART	Plastikkart Akıllı Kart	Ana Pazar	13.05.2026	12.06.2026	HAYIR	EVET	EVET	HAYIR
MANAS	Manas Enerji	Ana Pazar	12.05.2026	11.06.2026	HAYIR	EVET	EVET	HAYIR
KGYO	Koray GYO	Ana Pazar	12.05.2026	11.06.2026	HAYIR	EVET	EVET	HAYIR
OZATD	Özata Denizcilik	Yıldız Pazar	12.05.2026	11.06.2026	EVET	EVET	EVET	HAYIR
DOFRB	Dof Robotik	Yıldız Pazar	11.05.2026	10.06.2026	HAYIR	EVET	EVET	HAYIR
ALGYO	Alarko GYO	Yıldız Pazar	11.05.2026	10.06.2026	HAYIR	EVET	EVET	HAYIR
TRILC	Türk İlaç	Ana Pazar	11.05.2026	10.06.2026	HAYIR	EVET	EVET	HAYIR
DAGI	Dagi Giyim	Ana Pazar	08.05.2026	05.06.2026	HAYIR	EVET	EVET	HAYIR
DMRGD	DMR Unlu Mamuller	Ana Pazar	08.05.2026	05.06.2026	HAYIR	EVET	EVET	HAYIR
ENSRI	Ensari Sınai	Ana Pazar	07.05.2026	05.06.2026	HAYIR	EVET	EVET	HAYIR
AYCES	Altın Yunus	Ana Pazar	06.05.2026	05.06.2026	HAYIR	EVET	EVET	HAYIR
SEYKM	Seyitler Kimya	Alt Pazar	06.05.2026	05.06.2026	EVET	EVET	EVET	HAYIR
ICUGS	ICU Girişim Sermayesi	Ana Pazar	06.05.2026	05.06.2026	EVET	EVET	EVET	HAYIR
BIGEN	Birleşim Grup Enerji	Yıldız Pazar	06.05.2026	05.06.2026	HAYIR	EVET	EVET	HAYIR
RODRG	Rodrigo Tekstil	Alt Pazar	05.05.2026	04.06.2026	HAYIR	EVET	EVET	HAYIR
BORLS	Borlease Otomotiv	Yıldız Pazar	05.05.2026	04.06.2026	HAYIR	EVET	EVET	HAYIR
ULUSE	Ulusoy Elektrik	Ana Pazar	30.04.2026	26.05.2026	HAYIR	EVET	EVET	HAYIR
OZATD	Özata Denizcilik	Yıldız Pazar	30.04.2026	26.05.2026	HAYIR	EVET	EVET	HAYIR
GRNYO	Garanti Yatırım Ortaklığı	Alt Pazar	29.04.2026	26.05.2026	EVET	EVET	EVET	HAYIR
BIGEN	Birleşim Grup	Yıldız Pazar	29.04.2026	26.05.2026	HAYIR	EVET	EVET	HAYIR
EGPRO	Ege Profil	Yıldız Pazar	29.04.2026	26.05.2026	HAYIR	EVET	EVET	HAYIR
KARTN	Kartonsan	Ana Pazar	28.04.2026	26.05.2026	HAYIR	EVET	EVET	HAYIR
PRZMA	Prizma Pres Matbaacılık	Ana Pazar	27.04.2026	26.05.2026	EVET	EVET	EVET	HAYIR
TERA	Tera Yatırım	Ana Pazar	27.04.2026	26.05.2026	HAYIR	EVET	EVET	HAYIR
DGNMO	Doğanlar Mobilya	Ana Pazar	27.04.2026	26.05.2026	HAYIR	EVET	EVET	HAYIR
ALKLC	Altinkılıç Gıda ve Süt	Ana Pazar	27.04.2026	26.05.2026	EVET	EVET	EVET	HAYIR
ETILR	Etiler Gıda	Ana Pazar	24.04.2026	22.05.2026	HAYIR	EVET	EVET	HAYIR



KOD	ŞİRKET ADI	DAĞITIM TARİHİ	VERİM (%)	BRÜT TL	NET TL	TEMETTÜ TL	DAĞITIM ORANI (%)
TRGYO	Torunlar GYO	21.05.2026	5,04%	5	5	5.000.000.000	64%
LIDFA	Lider Faktoring	21.05.2026	4,63%	0,16	0,1329	170.246.734	18%
GRTHO	Graintürk Holding	22.05.2026	0,18%	0,45	0,3817	56.133.900	4%

YABANCI
TAKAS ORANI
(HAFTALIK)

ARTAN	Değişim (puan)	Nihai Oran (%)
GUNDG	4,97	%5,57
FROTO	3,06	%38,09
TRALT	2,93	%28,23
YAPRK	2,70	%3,41
SASA	2,44	%13,85
ASTOR	2,40	%49,96
OTTO	2,16	%2,91
ADESE	1,96	%11,94
THYAO	1,82	%23,36
SEKUR	1,76	%1,76

AZALAN	Değişim (puan)	Nihai Oran (%)
BINBN	-4,59	%52,28
IHAAS	-3,88	%42,74
OZATD	-3,21	%1,74
ZGYO	-2,99	%0,02
MANAS	-2,44	%0,28
DITAS	-2,26	%0,32
ONRYT	-2,04	%0,88
KFEIN	-1,75	%0,19
VBTYZ	-1,70	%0,01
TURGG	-1,45	%0,46

YATIRIM
FONLARI
TAKAS
ORANI
(HAFTALIK)

ARTAN	Değişim (puan)	Nihai Oran (%)
CGCAM	3,42	%17,69
BIGEN	2,08	%2,35
EDATA	1,88	%16,58
GLCVY	1,80	%12,67
TMPOL	1,80	%53,45
TERA	1,56	%38,55
AKCNS	1,34	%12,76
KRDMD	1,25	%12,93
RTALB	1,21	%3,72
TRHOL	1,09	%40,20

AZALAN	Değişim (puan)	Nihai Oran (%)
DSTKF	-4,96	%77,90
DAPGM	-4,16	%8,67
MEYSU	-4,12	%0,51
AYCES	-2,46	%0,63
TATEN	-2,33	%28,27
TEHOL	-2,33	%15,34
KOTON	-2,08	%10,37
ESEN	-2,05	%1,38
PEKGY	-1,81	%25,16
GRTHO	-1,68	%44,10

EMEKLİLİK
FONLARI
TAKAS
ORANI
(HAFTALIK)

ARTAN	Değişim (puan)	Nihai Oran (%)
TTKOM	0,75	%10,93
GWIND	0,65	%11,96
KRDMD	0,63	%29,50
BALSU	0,55	%11,19
LMKDC	0,51	%19,33
GUBRF	0,46	%20,63
KLYPV	0,46	%1,19
HTTBT	0,41	%18,38
ARASE	0,36	%21,60
ATAKP	0,35	%10,19

AZALAN	Değişim (puan)	Nihai Oran (%)
GLRMK	-3,48	%17,22
BIGCH	-1,00	%16,78
TABGD	-0,89	%14,54
BIOEN	-0,85	%20,52
TOASO	-0,84	%16,25
FROTO	-0,76	%7,75
MPARK	-0,70	%22,61
TRALT	-0,53	%4,77
TAVHL	-0,51	%5,92
ESCOM	-0,45	%20,28



YABANCI TAKAS ORANI = 33,87 (-%0,71)

YABANCILAR EN FAZLA TAKAS ORANINA SAHİP OLDUĞU HİSSELER

RAYSG	%85,58
MNDTR	%82,74
CCOLA	%76,11
ENKAI	%68,59
ASTOR	%66,91
AGESA	%60,63
RYSAS	%58,23
BINBN	%57,86
ASELS	%57,52
TAVHL	%58,23
RGYAS	%53,09
AKBNK	%51,77
GOODY	%49,32
BIMAS	%45,19
TTKOM	%44,58
KCHOL	%43,65
TABGD	%43,46
MPARK	%43,19
RYGYO	%41,89
AEFES	%40,42



ŞİRKET ADI	TAVSİYE	HEDEF FİYAT	POTANSİYEL
Galata Wind Enerji	AL	53.9	93.2%
Sinpaş GMYO	AL	10.51	188.7%
Pegasus	AL	364.7	110.3%
Hitit Bilgisayar	AL	63.4	56.9%
Teknosa İç ve Dış Ticaret	AL	45.14	118.7%
İndeks Bilgisayar	AL	20.58	81.3%
Türk Hava Yolları	AL	498.5	69.0%
Mavi Giyim	AL	69.2	65.3%
Anadolu Hayat Emek.	AL	181.78	72.1%
IC Enterra Yen. Enerji	AL	18.7	82.1%
Avrupakent GMYO	AL	93.31	50.1%
Doğuş Otomotiv	AL	291	57.9%
Ford Otosan	AL	187	115.8%
Yataş	AL	66.8	55.9%
Emlak Konut GMYO	AL	35.05	76.7%
Rönesans Gayrimenkul Yat.	AL	226.45	12.7%
Logo Yazılım	AL	252.88	64.9%
Martı GMYO	AL	4.2	169.2%
T.S.K.B.	AL	20.14	70.7%
Vakıf GMYO	AL	4.05	47.3%
Turkcell	AL	160.7	48.0%
Ebebek Mağazacılık	AL	136	76.4%
İş Yatırım Menkul Değerler A.Ş.	AL	63.17	63.1%
Halk GMYO	AL	5.89	1.2%
Anadolu Sigorta	AL	36.02	25.5%
Bor Şeker	AL	9.04	24.5%
Torunlar GMYO	AL	109.65	9.7%
Mackolik İnternet Hizmetleri	AL	64.21	45.5%
Afyon Çimento	AL	19.64	54.0%
Albaraka Türk	AL	11.97	46.7%
Garanti Bankası	AL	201.34	55.1%
Migros Ticaret	AL	848	23.7%
Enka İnşaat	AL	113.96	15.3%
Türk Telekom	AL	82.1	32.1%
T. Halk Bankası	AL	50.96	31.1%
Özak GMYO	AL	20.35	59.2%
İş Fin.Kir.	AL	26.44	32.2%
Yapı ve Kredi Bankası	AL	49.9	39.9%
Gelecek Varlık Yönetimi	AL	103.88	73.6%
AGESA Hayat Emeklilik	AL	269.79	14.3%
Çimsa	AL	64.4	23.5%
Oyak Çimento	AL	31.85	51.2%



ŞİRKET	AÇIÇA SATIŞ HACMI	AÇIÇA SATIŞ ADEDİ	AÇIÇA SATIŞ/İŞLEM HACMI (%)	AÇIÇA SATIŞ AOF	KAPANIŞ FİYATI	GÜNLÜK DEĞİŞİM
AEFES	207,047,087	12,419,486	29.6%	16.671	18.70	-0.79%
AKBNK	1,477,153,551	20,919,520	15.4%	70.611	78.45	1.33%
ALARK	218,162,853	2,179,614	43.3%	100.092	98.70	-0.10%
ARCLK	43,383,054	402,312	14.5%	107.834	111.40	-2.73%
ASELS	2,242,644,559	11,023,778	14.5%	203.437	333.00	-0.48%
ASTOR	556,577,283	5,076,595	9.6%	109.636	167.00	0.99%
BIMAS	867,453,619	1,566,662	21.7%	553.695	659.50	0.22%
BRSAN	53,682,221	107,023	4.9%	501.595	522.50	1.21%
CCOLA	50,988,910	849,828	9.9%	59.999	68.90	0.13%
CIMSA	66,913,924	1,385,827	15.7%	48.284	47.50	-0.28%
DOAS	51,639,699	274,957	12.3%	187.81	192.60	-1.54%
DOHOL	51,548,588	2,932,486	11.4%	17.578	19.88	0.47%
DSTKF	62,254,618	115,941	2.6%	536.951	1,610.00	6.06%
EKGYO	376,583,111	18,464,770	19.2%	20.395	21.60	-0.32%
ENKAI	129,197,968	1,617,334	13.8%	79.883	93.05	0.00%
EREGL	760,297,570	30,835,000	18.3%	24.657	28.86	1.59%
FROTO	203,773,570	2,099,161	12.9%	97.074	107.80	-0.83%
GARAN	924,099,125	6,612,711	20.4%	139.746	138.60	0.69%
GUBRF	112,499,176	341,272	9.8%	329.647	497.75	1.58%
HALKB	251,882,364	7,180,637	7.9%	35.078	42.44	-1.29%
HEKTS	31,998,013	10,170,333	8.5%	3.146	2.91	-2.46%
ISCTR	2,111,362,059	152,671,824	23.0%	13.829	14.80	-0.64%
KCHOL	1,013,788,883	5,787,816	22.4%	175.159	190.10	-2.87%
KONTR	167,983,128	12,466,379	45.5%	13.475	8.58	-1.50%
KRDMD	274,566,075	9,672,111	21.2%	28.387	30.06	1.43%
KUYAS	75,519,022	1,309,521	8.6%	57.669	71.25	1.32%
MAVI	25,618,512	625,478	8.3%	40.958	42.32	-3.96%
MGROS	240,437,993	437,967	15.4%	548.987	621.00	0.00%
MIATK	50,628,659	1,327,348	10.8%	38.143	35.88	-2.40%
OYAKC	106,716,883	4,345,950	33.8%	24.555	23.58	-0.78%
PETKM	149,092,858	8,765,158	5.2%	17.01	18.67	-0.17%
PGSUS	575,127,129	2,781,262	16.0%	206.786	181.80	-1.77%
SAHOL	630,203,502	7,345,338	14.5%	85.796	93.80	0.00%
SASA	304,259,415	106,643,772	10.3%	2.853	2.29	-1.23%
SISE	228,745,861	5,789,453	12.8%	39.511	41.22	-1.53%
SOKM	45,136,426	887,697	15.3%	50.847	61.05	2.49%
TAVHL	188,567,970	622,272	21.4%	303.031	305.75	-2.36%
TCELL	527,362,665	5,166,264	20.2%	102.078	111.00	-1.30%
THYAO	2,401,312,760	8,797,153	17.9%	272.965	287.75	-2.30%
TKFEN	84,974,803	1,184,299	27.8%	71.751	68.85	-2.01%
TOASO	188,738,194	767,979	11.5%	245.76	290.00	-0.90%
TRALT	1,575,506,617	40,773,511	34.4%	38.64	51.85	-0.33%
TRMET	109,180,870	1,070,051	18.9%	102.033	148.90	-1.58%
TSKB	39,255,835	3,049,796	14.6%	12.872	11.99	-1.67%
TTKOM	242,113,663	4,337,263	22.7%	55.822	62.45	-0.64%
TUPRS	1,282,682,955	6,777,259	13.9%	189.263	231.00	-2.20%
ULKER	157,924,220	1,419,914	31.5%	111.221	118.80	-0.92%
VAKBN	172,288,747	5,797,093	10.2%	29.72	35.36	1.00%
VESTL	22,892,101	738,892	4.4%	30.982	27.76	-2.10%
YKBNK	1,154,077,698	31,772,650	16.8%	36.323	36.82	-0.37%
XU050	22,885,846,366	569,706,717	16.5%	-	11,605.76	-0.34%
XU100	22,885,846,366	569,706,717	14.2%	-	12,943.19	-0.08%



YASAL UYARI

Burada yer alan bilgiler Marbaş Menkul Değerler tarafından bilgilendirme amacıyla hazırlanmıştır. Yatırım sinyal, bilgi, yorum ve tavsiyeleri yatırım danışmanlığı kapsamında değildir. Yatırım danışmanlığı hizmeti; aracı kurumlar, portföy yönetim şirketleri, mevduat kabul etmeyen bankalar ile müşteri arasında imzalanacak yatırım danışmanlığı sözleşmesi çerçevesinde sunulmaktadır. Burada yer alan sinyal, yorum ve tavsiyeler, herhangi bir yatırım aracının alım satım önerisi ya da getiri vaadi olarak yorumlanmamalıdır. Bu görüşler mali durumunuz ile risk ve getiri tercihlerinize uygun olmayabilir ve sadece burada yer alan bilgilere ve sinyallere dayanarak yatırım kararı verilmesi beklentilerinize uygun sonuçlar doğurmayabilir. Burada yer alan sinyaller, fiyatlar, veriler ve bilgilerin tam ve doğru olduğu garanti edilemez; içerik, haber verilmeksizin değiştirilebilir. Tüm sinyal ve veriler, Marbaş Menkul Değerler tarafından güvenilir olduğuna inanılan kaynaklardan alınmıştır. Bu sinyal ve kaynakların kullanılması nedeni ile ortaya çıkabilecek hatalardan ve zararlardan Marbaş Menkul Değerler sorumlu değildir.

ARAŞTIRMA BİRİMİ

İletişim Bilgileri:

✉ iletisim@marbasmenkul.com.tr

☎ +90 (212) 286 30 00 / 331

☎ +90 (212) 286 30 50

📍 Esentepe Mah. Ecza Sk. Safter İş Hanı

📍 No:6, İç Kapı:7, Şişli/İstanbul

