

GÜNLÜK BÜLTEN



ŞİRKET HABERLERİ PARA GİRİŞ-ÇIKIŞ ORTALAMALAR AÇIĞA SATIŞ TEMETTÜ KURUMSAL TAKAS ARAŞTIRMA YABANCI TAKAS SERMAYE TABLOSU

İç tarafta dün jeopolitik ve siyasi risklerin ikinci plana atılmasıyla küresel piyasalara paralel olarak oldukça güçlü ve genele yayılan alıcılı bir seansa geride bıraktık. Özellikle bankacılık endeksindeki sert yükselişlerin endeksi yukarı yönlü güçlü şekilde desteklediğini takip ettik. Bu güçlü momentumla birlikte #XU100 endeksi günü %3,62 gibi belirgin bir primle 14.200,20 seviyesinden tamamlayarak 14.000 psikolojik eşliğinin üzerinde güçlü bir kapanış gerçekleştirdi. Yeni güne başlarken küresel piyasalardaki yatay ve kararsız seyre paralel olarak iç tarafta da dünkü sert yükselişin ardından bir miktar dengelenme arayışı görebiliriz. Teknik görünümde endeksin 14bin puan seviyesinin üzerinde kalıcılığını korumaya devam ettiği senaryoda, yukarı yönlü ana yükseliş trendinin gücünü korumasını ve momentumun sürmesini bekliyoruz. Ancak her ne kadar dün risk iştahı öne çıkmış olsa da Orta Doğu kaynaklı manşet risklerinin hâlâ masada olduğunu unutmamak gerekiyor. Bu nedenle, olası kar satışlarına karşı temkinli iyimserliğin korunması gerektiği kanaatindeyiz. Geri çekilmelerde ilk etapta 14.000 ve 13.850 seviyelerini kısa vadeli destek bölgeleri olarak izlemeye devam edeceğiz.

ABD piyasalarında dün güçlü yapay zeka momentumunun jeopolitik riskleri gölgelemesiyle ana endekslerde yeni rekor kapanışlar izledik. S&P 500 endeksi tarihinde ilk kez 7.600 seviyesinin üzerinde kapanış gerçekleştirerek yükseliş serisini dokuzuncu güne taşıdı. Jeopolitik tarafta ise CENTCOM'un İran'a ait adaya "meşru müdafaa" saldırılarını düzenlediği haberleri ve İsrail'in Lübnan operasyonlarının yarattığı tikanıklık, Trump'ın "müzakereler hızla sürüyor" mesajlarıyla dengelendi. Bu karmaşık tablo petrol fiyatlarında Brent cephesini 96 dolara taşıırken endekslerin de kazanımlarını korumasını sağladığını görmekteyiz. Yeni güne başlarken vadeli endekslerde rekor seansın ardından yatay ve kararsız bir seyrin hakim olduğunu takip ediyoruz. Kurumsal tarafta ise SpaceX'in geleneksel süreçlerin dışına çıkarak hisse başına 135 dolardan 75 milyar dolarlık rekor bir halka arz hedeflediği haberi gündeme damgasını vurdu. Bu dev adım, OpenAI ve Anthropic gibi rakiplerin de listeleme planları yaptığı süreçte teknoloji ekosistemindeki likidite ve fiyatlama dinamikleri açısından yakından izlendiğini görmekteyiz.

Asya-Pasifik piyasaları jeopolitik gelişmeler ve ekonomi politikalarının etkisi altında seyrederken, Tayvan Cumhurbaşkanı küresel yarı iletken tedarik zincirlerinin güvenliği için Tayvan Boğazı'ndaki statükonun korunmasının önemine vurgu yaptı. Tayvan'ın Güney Çin Denizi'ndeki adalarında robot devriye köpeklerini devreye alma hazırlıkları bölgedeki güvenlik endişelerini öne çıkarmaya devam ediyor. Ekonomik tarafta Goldman Sachs, yapay zekâ ve çip sektöründeki güçlü görünüm nedeniyle Tayvan ve Güney Kore hisselerine yönelik görüşünü yükseltirken, Çin bireysel yatırımcıları da kapsayacak şekilde yurt dışı yatırım kısıtlamalarını genişletti. Tayland yabancı şirketlere yönelik denetimleri sıkılaştırma hazırlanırken, Japonya Ortadoğu kaynaklı enflasyon risklerine karşı ek bütçe onayladı ve Maliye Bakanı döviz piyasasına müdahaleye hazır olduklarını yineledi. Bu gelişmelerin etkisiyle yatırımcılar temkinli kalırken Nikkei endeksi yatay-negatif seyr izledi.

Avrupa enflasyonun Mayıs ayında %3,20'ye yükselmesi ve enerji ile hizmet fiyatlarındaki artışın devam etmesi, Avrupa Merkez Bankası'nın 11 Haziran toplantısında faiz artışı ihtimalini güçlendirirken, bazı ECB yetkilileri de sıkılaştırma yönünde net mesajlar verdi ve piyasalarda 25 baz puanlık artış beklentisi öne çıktı. Buna paralel olarak Avrupa borsaları teknoloji hisseleri öncülüğünde yükselirken STMicroelectronics'in yapay zekâ talebine bağlı güçlü beklentileri sektörü destekledi. Ancak enerji fiyatlarındaki yukarı yönlü baskı ve Orta Doğu kaynaklı arz riskleri enflasyon endişelerini canlı tutarak ECB üzerindeki baskıyı artırdı, öte yandan ECB üyesi Ciplone euro'nun küresel rezerv para rolünün kendiliğinden büyümeyeceğini ve bunun için bilinçli Avrupa politikaları gerektiğini vurgularken, Avrupa Birliği'nin ABD ile ticaret anlaşması kapsamında bazı ABD ürünlerindeki ithalat vergilerini kaldırmaya yaklaşması da piyasaların takip ettiği bir diğer başlık oldu.

Emtia tarafında negatif haber akışına paralel olarak Brent Petrol'de yukarı yönlü seyr izlerken Altın'da 4500 bandında konsolidasyon sürecinin devam ettiğini görmekteyiz.

Ekonomik takvimde iç tarafta Haftalık Para ve Banka İstatistiklerini takip edeceğiz.

Küresel tarafta ise ABD'den Hizmet PMI ve ISM İmalat Dışı PMI verilerini takip edeceğiz.

GÜNE BAŞLARKEN KÜRESEL PİYASALAR			
	BIST100 KAPANIŞ (Saat 18:10)	SON DEĞER (Saat 08.00)	DEĞİŞİM
ABD VADELİLERİ			
FDJI	51285	51370	0.17%
FSPX	7629	7624	-0.06%
ASYA PİYASALARI			
NIKEI -NIKK-	66726	68568	2.76%
HANG SENG	26035	25572	-1.78%
SHANGHAI	4075	4099	0.59%
SENSEX	74652	73796	-1.15%
EMTİA VE PARA PİYASALARI			
USTBOND10Y	4.4500	4.4700	0.45%
EURUSD	1.1642	1.1623	-0.16%
BRENT	94.17	96.48	2.46%
XAUUSD"ONS/ALTIN"	4504.00	4465.54	-0.85%
DOLAR/TL	45.92	45.95	0.07%
ENDEKS 30 SÖZLEŞMESİ			
F_XU0300626	16470.00	16472.00	0.01%

X30YVADE değişimi endeks kapanış saati olan 18.10 ile gece seansı arasındaki değişimi vermektedir

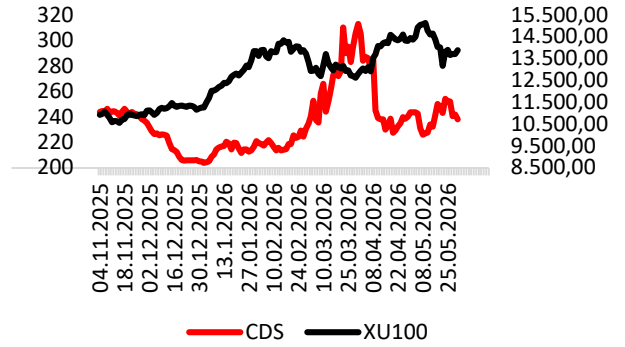

CDS: 238 Kaynak: LSEG

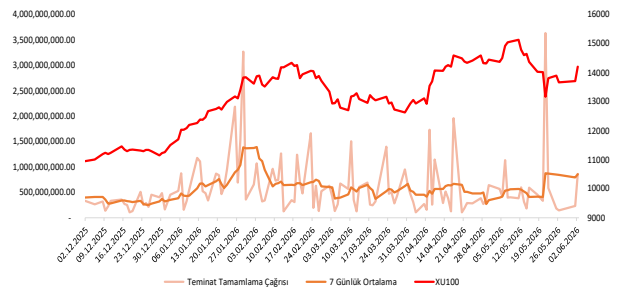

EKONOMİK TAKVİM

Saat	Ülke	Dönem	Veri	Beklenti	Önceki
14:30	Türkiye		Haftalık Para ve Banka İstatistikleri		
16:45	ABD	Mayıs	Hizmet PMI	50,9	51,0
17:00	ABD	Mayıs	ISM İmalat Dışı PMI	53,7	53,6



HEDEF: Şirket iştiraki Colendi Menkul'ün sermayesinin 110.000.000 TL'den 220.000.000 TL'ye artırılmasına karar verildi. Şirket, sermaye artırımını kapsamında sahip olduğu pay oranı nispetinde artırıma iştirak edecek.

PETKM: Şirketin %51 oranında doğrudan pay sahibi olan SOCAR Turkey Petrokimya, kolaylaştırılmış birleşme yoluyla SOCAR Turkey Enerji'ye devredildi.

CWENE: %100 bağlı ortaklık CW Solar Cell Enerji, Kayıtlı Sermaye Sistemine geçiş ve Şirketin Esas Sözleşmesi'nin ilgili maddelerinin tadil edilmesine ilişkin gerekli izin ve onayların alınması amacıyla SPK nezdinde başvuruda bulundu.

TMSN: Ereğli Tekstil Turizm'e ait ve Denizbank'a rehinli 500.000 adet halka açık B grubu TMSN hissesi üzerindeki rehin Banka tarafından kaldırıldı.

ESEN: Esenboğa Elektrik Üretim; Margün Enerji Üretim sermayesinde sahip olduğu payların 85.800.000 adede kadar olan kısmını hızlandırılmış talep toplama yöntemi ile yurt içinde ve yurt dışında yerleşik kurumsal yatırımcılara satacak. Elde edilecek gelir Margün Enerji'ye hissedar kredisi olarak kullanılacaktır.

GLRYH: Bağlı ortaklıklar İCG ve Pardus GSYO; Velar Makine sermayesindeki sahip oldukları tüm payları 3.500.000 dolar bedelle devretti.

GSDHO: Hollanda'da yerleşik %100 bağlı ortaklık GSD Shipping bünyesinde yer alan Malta'da yerleşik GSD 4 Limited ile Japonya'da yerleşik Sumisho Marine arasında, 2029 yılında teslim edilmek üzere 64.200 DWT taşıma kapasitesine sahip bir adet kuru yük gemisi alım sözleşmesi imzalandı.

GSDHO: %100 bağlı ortaklık GSD Shipping ile Sumisho Marine arasında, Japonya'da inşa edilecek bir adet ultramax tipi kuru yük gemisi alımı konusunda niyet mektubu imzalandı.

OTKAR: Automecanica S.A. paylarının devralınması işlemine Romanya doğrudan yabancı yatırım otoritesi tarafından izin verildi.

TRILC: Turk İlaç ve Serum paylarının işlem sırasının 03/06/2026 tarihinde kapalı kalmasına, 04/06/2026 tarihinden itibaren Yakın İzleme Pazarı'nda yeniden işleme açılmasına karar verildi.

KZBGY: 1 Mayıs-31 Mayıs arasında toplam 170 adet devre mülk satış sözleşmesi yapılmış olup, bu sözleşmelerin KDV hariç toplam bedeli 168.769.255 TL'dir.

CELHA: Artaş'ın şirket sermayesinde sahip olduğu %80,43 oranındaki 310.043.672,153 adet pay; toplam 2.026.376.121 TL bedelle devredildi.

PAY GERİ ALIM TABLOSU (2.6.2026)

HİSSE	ADET	FİYAT	ALINAN TOPLAM PAY	TOPLAM ALIŞ ORT.	SON FİYAT
GLYHO	250,000	15.50	32,456,143	10.56	15.48
AHGAZ	270,000	32.26	21,838,935	25.96	32.86





BIST100 HİSSELERİ PARA GİRİŞ-ÇIKIŞ TABLOSU (10 GÜNLÜK)

BIST100 HİSSELERİ	TOPLAM	ARDIŞIK PARA GİRİŞ GÜN SAYISI	BIST100 HİSSELERİ	TOPLAM	ARDIŞIK PARA ÇIKIŞ GÜN SAYISI	BIST100 HİSSELERİ	TOPLAM	SON 10 GÜNÜN KAÇINDA PARA GİRİŞİ VAR
YEOTK	247,681,330	3	AKBNK	-1,302,925,630	3	YEOTK	247,681,330	9
KRDM D	139,072,040	3	BIMAS	-658,763,220	5	VAKBN	96,493,065	8
GESAN	115,104,558	1	FROTO	-612,351,642	0	ISGYO	6,268,724	8
VAKBN	96,493,065	4	ASELS	-606,593,260	0	ZOREN	3,223,510	8
TUPRS	93,245,010	3	THYAO	-397,943,978	0	KRDM D	139,072,040	7
OBAMS	81,006,050	0	YKBNK	-378,808,487	1	GESAN	115,104,558	7
CWENE	67,516,368	0	SASA	-353,371,646	6	CWENE	67,516,368	7
TOASO	56,673,048	0	TURSG	-321,955,299	0	DOAS	38,646,899	7
HALKB	44,491,153	1	SAHOL	-254,020,540	0	ECILC	33,187,919	7
DOAS	38,646,899	1	ASTOR	-239,624,310	0	QUAGR	14,392,231	7

KURUM İŞLEMLERİ(10 GÜNLÜK)

KURUMLAR (ALİŞ)	TOPLAM	ARDIŞIK PARA GİRİŞ GÜN SAYISI	KURUMLAR (SATIŞ)	TOPLAM	ARDIŞIK PARA ÇIKIŞ GÜN SAYISI	KURUMLAR (GENEL)	TOPLAM	SON GÜNE BAKMAKSIZIN
TERA YATIRIM MENKUL	21.744.355.401	10	INFO YATIRIM MENKUL	-10.407.160.358	3	TERA YATIRIM MENKUL	21.744.355.401	10
ZIRAAT YAT.	5.266.183.388	6	AK YATIRIM	-8.582.359.188	3	ZIRAAT YAT.	5.266.183.388	9
YAPI KREDİ YAT.	3.095.871.415	7	BANK-OF-AMERICA YATIRIM B	-7.857.859.721	0	YAPI KREDİ YAT.	3.095.871.415	9
ALNUS YATIRIM MENKUL	3.028.363.797	2	DENİZ YATIRIM	-5.911.202.053	2	ALNUS YATIRIM MENKUL	3.028.363.797	8
GARANTI BBVA	2.776.004.339	0	TACIRLER YAT.	-4.320.179.860	0	VAKIF YAT.	2.507.342.475	8
IS YATIRIM	2.578.717.181	0	TEB YATIRIM	-3.127.693.030	2	BULLS YATIRIM MENKUL	1.887.069.437	8
VAKIF YAT.	2.507.342.475	0	QNB YATIRIM MENKUL	-2.779.464.713	1	BASKENT MENKUL	681.502.835	8
YATIRIM-FINANSMAN MENKUL	2.265.441.046	1	HSBC YATIRIM	-2.254.311.935	0	PHILLIPCAPITAL MENKUL	516.514.564	8
MIDAS MENKUL	2.207.898.537	0	GEDIK YATIRIM	-2.073.456.573	2	GARANTI BBVA	2.776.004.339	7
BULLS YATIRIM MENKUL	1.887.069.437	0	MEKSA YATIRIM	-1.649.015.035	0	MIDAS MENKUL	2.207.898.537	7



ORTALAMALARINI KIRANLAR

5 GÜNLÜK (BASİT) ORTALAMASINI YUKARI KIRANLAR	10 GÜNLÜK (BASİT) ORTALAMASINI YUKARI KIRANLAR	22 GÜNLÜK (BASİT) ORTALAMASINI YUKARI KIRANLAR	50 GÜNLÜK (BASİT) ORTALAMASINI YUKARI KIRANLAR	5 GÜNLÜK ORTALAMASI 10 GÜNLÜK ORTALAMASINI YUKARI KIRANLAR	5 GÜNLÜK ORTALAMASI 22 GÜNLÜK ORTALAMASINI YUKARI KIRANLAR
TRALT	TCELL	MGROS	ENERY	VAKBN	ALARK
PGSUS	ODAS	AEFES	TTKOM	ENERY	HEKTS
ISMEN	ENJSA	ODAS	MAVI	SDTTR	DOAS
ENJSA	GARAN	IZENR	YYLGD	SMRTG	TRALT
SAHOL	ASELS	TTKOM	ZOREN	TAVHL	KRDMD
AKBNK	SAHON	TTRAK	VAKBN	THYAO	ECILC
BIMAS	REEDR	DOHOL	AKFYE	KLSER	-
MGROS	SASA	MAVI	DOAS	DOAS	-
TURSG	CANTE	VAKBN	TUPRS	ALARK	-
KCHOL	SISE	SISE	SISE	ODAS	-



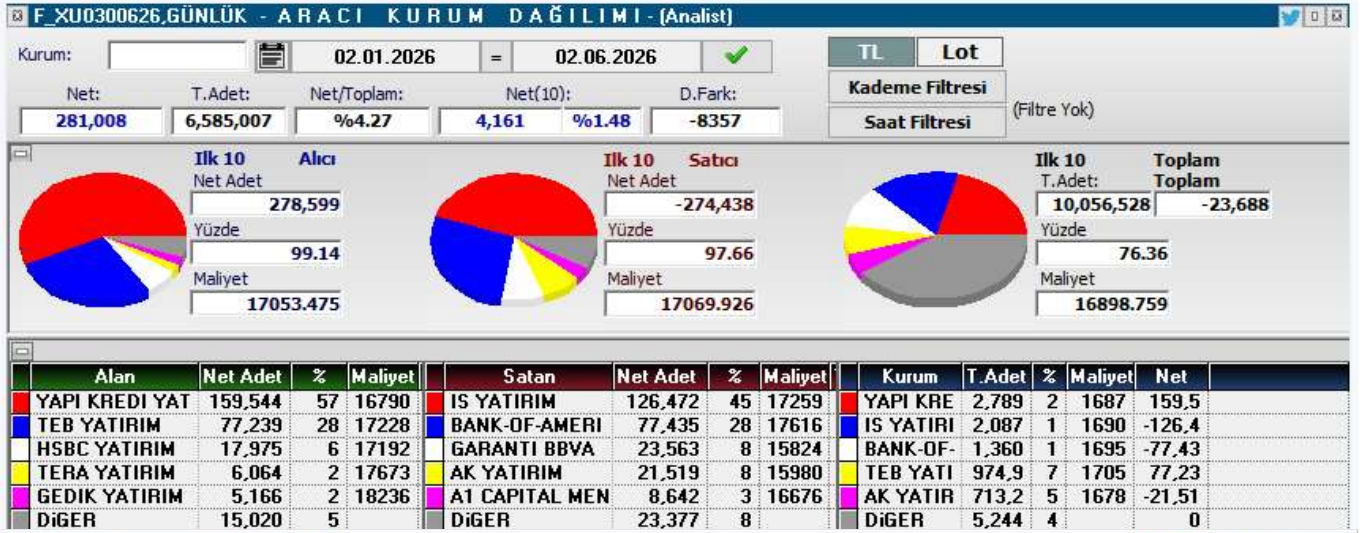
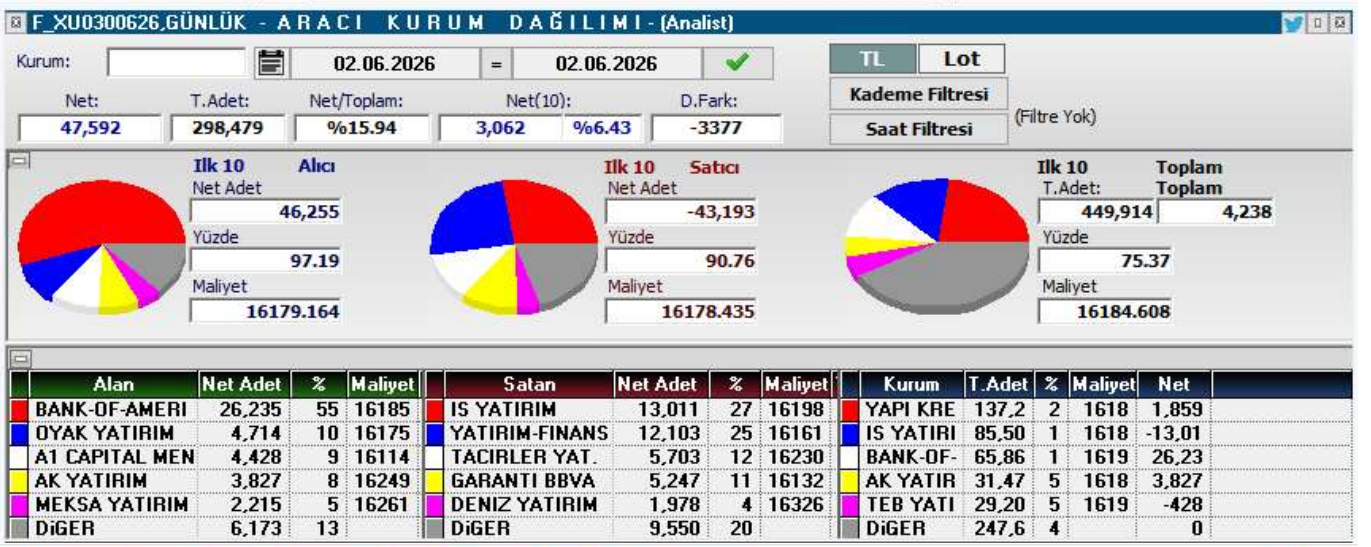



KOD	ŞİRKET ADI	PAZAR	BAŞLANGIÇ	BİTİŞ	BRÜT TAKAS	KREDİLİ ALIM	AÇIĞA SATIŞ	İNTERNET EMİR
SAMAT	Saray Matbaacılık	Alt Pazar	03.06.2026	02.07.2026	EVET	EVET	EVET	HAYIR
ANELE	Anel Elektrik	Ana Pazar	03.06.2026	02.07.2026	EVET	EVET	EVET	HAYIR
GESAN	Girişim Elektrik	Yıldız Pazar	01.06.2026	30.06.2026	HAYIR	EVET	EVET	HAYIR
ICBCT	ICBC Turkey	Ana Pazar	01.06.2026	30.06.2026	HAYIR	EVET	EVET	HAYIR
HRKET	Hareket Proje	Yıldız Pazar	01.06.2026	30.06.2026	HAYIR	EVET	EVET	HAYIR
OZATD	Özata Denizcilik	Yıldız Pazar	18.05.2026	17.06.2026	EVET	EVET	EVET	HAYIR
EFOR	Efor Yatırım	Yıldız Pazar	18.05.2026	17.06.2026	HAYIR	EVET	EVET	HAYIR
ANELE	Anel Elektrik	Ana Pazar	15.05.2026	12.06.2026	EVET	EVET	EVET	HAYIR
BIGEN	Birleşim Grup	Ana Pazar	15.05.2026	12.06.2026	EVET	EVET	EVET	HAYIR
DSTKF	Destek Finans	Yıldız Pazar	14.05.2026	12.06.2026	HAYIR	EVET	EVET	HAYIR
ZERGY	Zeray GYO	Yıldız Pazar	14.05.2026	12.06.2026	HAYIR	EVET	EVET	HAYIR
EMPAE	Empa Elektronik	Ana Pazar	14.05.2026	12.06.2026	HAYIR	EVET	EVET	HAYIR
SURGY	Sur Tatil Evleri GYO	Yıldız Pazar	13.05.2026	12.06.2026	HAYIR	EVET	EVET	HAYIR
PKART	Plastikkart Akıllı Kart	Ana Pazar	13.05.2026	12.06.2026	HAYIR	EVET	EVET	HAYIR
MANAS	Manas Enerji	Ana Pazar	12.05.2026	11.06.2026	HAYIR	EVET	EVET	HAYIR
KGYO	Koray GYO	Ana Pazar	12.05.2026	11.06.2026	HAYIR	EVET	EVET	HAYIR
OZATD	Özata Denizcilik	Yıldız Pazar	12.05.2026	11.06.2026	EVET	EVET	EVET	HAYIR
DOFRB	Dof Robotik	Yıldız Pazar	11.05.2026	10.06.2026	HAYIR	EVET	EVET	HAYIR
ALGYO	Alarko GYO	Yıldız Pazar	11.05.2026	10.06.2026	HAYIR	EVET	EVET	HAYIR
TRILC	Türk İlaç	Ana Pazar	11.05.2026	10.06.2026	HAYIR	EVET	EVET	HAYIR
DAGI	Dagi Giyim	Ana Pazar	08.05.2026	05.06.2026	HAYIR	EVET	EVET	HAYIR
DMRGD	DMR Unlu Mamuller	Ana Pazar	08.05.2026	05.06.2026	HAYIR	EVET	EVET	HAYIR
ENSRI	Ensari Sinai	Ana Pazar	07.05.2026	05.06.2026	HAYIR	EVET	EVET	HAYIR
AYCES	Altın Yunus	Ana Pazar	06.05.2026	05.06.2026	HAYIR	EVET	EVET	HAYIR
SEYKM	Seyitler Kimya	Alt Pazar	06.05.2026	05.06.2026	EVET	EVET	EVET	HAYIR
ICUGS	ICU Girişim Sermayesi	Ana Pazar	06.05.2026	05.06.2026	EVET	EVET	EVET	HAYIR
BIGEN	Birleşim Grup Enerji	Yıldız Pazar	06.05.2026	05.06.2026	HAYIR	EVET	EVET	HAYIR
RODRG	Rodrigo Tekstil	Alt Pazar	05.05.2026	04.06.2026	HAYIR	EVET	EVET	HAYIR
BORLS	Borlease Otomotiv	Yıldız Pazar	05.05.2026	04.06.2026	HAYIR	EVET	EVET	HAYIR



KOD	ŞİRKET ADI	DAĞITIM TARİHİ	VERİM (%)	BRÜT TL	NET TL	TEMETTÜ TL	DAĞITIM ORANI (%)
EREGL	Ereğli Demir Çelik	3.06.2026	1,40%	0,55	0,468	3,850,000,000	665%
ISDMR	İskenderun Demir Çelik	3.06.2026	7,80%	4,5	3,825	13,050,000,000	213%
ATAKP	Atakey Patates	4.06.2026	1,29%	0,7	0,595	97,137,600	66%
TABGD	Tab Gıda	4.06.2026	1,87%	5	4,250	1,306,460,000	49%
AVPGY	Avrupakent GYO	5.06.2026	3,99%	2,5	2,500	1,000,000,000	62
ADGYO	Adra GYO	8.06.2026	0,11%	0,06	0,054	160,000,000	
SMRVA	Sümer Varlık Yönetimi	8.06.2026	1,15%	0,19	0,160	112,929,960	17%
ATATP	ATP Yazılım	10.06.2026	0,45%	1	0,850	93,750,000	5%
YAPRK	Yaprak Süt ve Besi	10.06.2026	0,19%	0,03	0,021	7,455,000	38%
BULGS	Bulls Girişim	15.06.2026	0,23%	0,09	0,093	24,999,978	2%
İNDES	İndeks Bilgisayar	15.06.2026	1,89%	0,22	0,185	163,000,875	34%
BIMAS	Bim Birleşik Mağazalar	17.06.2026	0,54%	2	1,700	2,400,000,000	13%
EMPAE	Empa Elektronik	18.06.2026	0,14%	0,1	0,085	17,000,000	20%
ULKER	Ülker Bisküvi	19.06.2026	4,95%	5,73	4,873	2,116,999,983	42%
MHRGY	MHR Gyo	22.06.2026	1,49%	0,07	0,068	84,472,964	19%
SVGYO	Savur GYO	23.06.2026	0,04%	0,01	0,008	8,339,100	
KTLEV	Katlımevim	23.06.2026	0,08%	0,1	0,821	199,999,881	2%
AHSGY	Ahes GYO	24.06.2026	0,36%	0,08	0,076	54,999,945	2%
OZKGY	Özak GYO	24.06.2026	1,61%	0,2	0,199	289,307,200	
VKGYO	Vakıf GYO	24.06.2026	3,76%	0,1	0,102	351,999,705	50%
CEMTS	Çemtaş Çelik	24.06.2026	2,86%	0,3	0,255	150,000,000	
EKGYO	Emlak Konut	24.06.2026	3,14%	0,6	0,600	2,280,000,000	37%
SRVGY	Servet GYO	25.06.2026	2,55%	0,08	0,077	249,999,750	6%
ISKPL	Işık Plastik	26.06.2026	0,00%	0	0,000	647	1%
HLGYO	Halk GYO	26.06.2026	9,47%	0,58	0,576	2,209,999,872	17%
ZRGYO	Ziraat GYO	30.06.2026	0,57%	0,09	0,093	436,271,510	6%
KIMMR	Ersan Alışveriş	30.06.2026	1,22%	0,21	0,177	49,999,992	8
EGEGY	Egeyapı Avrupa GYO	30.06.2026	1,01%	0,3	0,300	60,000,000	8
LOGO	Logo Yazılım	30.06.2026	3,33%	5,26	4,474	499,999,991	33
ISSEN	İşbir Sentetik	30.06.2026	0,46%	0,04	0,034	16,975,919	



YABANCI TAKAS ORANI = 33,60 (-%0,35)

YABANCILAR EN FAZLA TAKAS ORANINA SAHİP OLDUĞU HİSSELER

RAYSG	%84,80
MNDTR	%82,40
CCOLA	%75,50
ASTOR	%63,20
RYSAS	%58,20
AGESA	%56,10
BINBN	%55,70
ASELS	%55,70
TAVHL	%52,50
RGYAS	%52,09
AKBNK	%51,77
GOODY	%49,32
BIMAS	%45,19
TTKOM	%44,58
KCHOL	%43,65
TABGD	%43,46
MPARK	%43,19
RYGYO	%41,89
AEFES	%40,42



ŞİRKET ADI	TAVSİYE	HEDEF FİYAT	POTANSİYEL
Galata Wind Enerji	AL	53.9	94.3%
Pegasus	AL	364.7	111.8%
Hitit Bilgisayar	AL	63.4	48.5%
Teknosa İç ve Dış Ticaret	AL	45.14	115.6%
İndeks Bilgisayar	AL	20.58	63.5%
Türk Hava Yolları	AL	498.5	66.2%
Mavi Giyim	AL	69.2	60.9%
Anadolu Hayat Emek.	AL	181.78	72.6%
Avrupakent GMYO	AL	93.31	45.3%
Doğuş Otomotiv	AL	291	51.7%
Ford Otosan	AL	187	110.3%
Yataş	AL	66.8	59.0%
Emlak Konut GMYO	AL	35.05	75.5%
Rönesans Gayrimenkul Yat.	AL	226.45	15.8%
Logo Yazılım	AL	252.88	54.0%
Martı GMYO	AL	4.2	145.6%
T.S.K.B.	AL	20.14	71.6%
Vakıf GMYO	AL	4.05	41.1%
Turkcell	AL	160.7	48.1%
Ebebek Mağazacılık	AL	136	61.9%
İş Yatırım Menkul Değerler A.Ş.	AL	63.17	64.9%
Halk GMYO	AL	5.89	-7.1%
Anadolu Sigorta	AL	36.02	26.4%
Bor Şeker	AL	9.04	35.3%
Torunlar GMYO	AL	109.65	16.7%
Mackolik İnternet Hizmetleri	AL	64.21	58.1%
Afyon Çimento	AL	19.64	49.1%
Albaraka Türk	AL	11.97	44.6%
Garanti Bankası	AL	201.34	56.3%
Migros Ticaret	AL	848	25.4%
Enka İnşaat	AL	113.96	14.9%
Türk Telekom	AL	82.1	30.0%
T. Halk Bankası	AL	50.96	6.5%
Özak GMYO	AL	20.35	45.9%
İş Fin.Kir.	AL	26.44	31.2%
Yapı ve Kredi Bankası	AL	49.9	42.7%
Gelecek Varlık Yönetimi	AL	103.88	74.0%
AGESA Hayat Emeklilik	AL	269.79	12.9%
Çimsa	AL	64.4	19.7%
Oyak Çimento	AL	31.85	51.5%



YASAL UYARI

Burada yer alan bilgiler Marbaş Menkul Değerler tarafından bilgilendirme amacıyla hazırlanmıştır. Yatırım sinyal, bilgi, yorum ve tavsiyeleri yatırım danışmanlığı kapsamında değildir. Yatırım danışmanlığı hizmeti; aracı kurumlar, portföy yönetim şirketleri, mevduat kabul etmeyen bankalar ile müşteri arasında imzalanacak yatırım danışmanlığı sözleşmesi çerçevesinde sunulmaktadır. Burada yer alan sinyal, yorum ve tavsiyeler, herhangi bir yatırım aracının alım satım önerisi ya da getiri vaadi olarak yorumlanmamalıdır. Bu görüşler mali durumunuz ile risk ve getiri tercihlerinize uygun olmayabilir ve sadece burada yer alan bilgilere ve sinyallere dayanarak yatırım kararı verilmesi beklentilerinize uygun sonuçlar doğurmayabilir. Burada yer alan sinyaller, fiyatlar, veriler ve bilgilerin tam ve doğru olduğu garanti edilemez; içerik, haber verilmeksizin değiştirilebilir. Tüm sinyal ve veriler, Marbaş Menkul Değerler tarafından güvenilir olduğuna inanılan kaynaklardan alınmıştır. Bu sinyal ve kaynakların kullanılması nedeni ile ortaya çıkabilecek hatalardan ve zararlardan Marbaş Menkul Değerler sorumlu değildir.

ARAŞTIRMA BİRİMİ

İletişim Bilgileri:

✉ iletisim@marbasmenkul.com.tr

☎ +90 (212) 286 30 00 / 331

☎ +90 (212) 286 30 50

📍 Esentepe Mah. Ecza Sk. Safter İş Hanı

📍 No:6, İç Kapı:7, Şişli/İstanbul

