

GÜNLÜK BÜLTEN



ŞİRKET HABERLERİ PARA GİRİŞ-ÇIKIŞ ORTALAMALAR AÇIĞA SATIŞ TEMETTÜ KURUMSAL TAKAS ARAŞTIRMA YABANCI TAKAS SERMAYE TABLOSU

İç tarafta dün %0,86 düşüşle 13.741 seviyesinden kapanan endekste 14 bin psikolojik eşliğinin üzerinde kalıcılık sağlanamamasının teknik görünümdeki zayıflığı koruduğunu görmekteyiz. Endeksin yeniden 14 bin üzerine taşınabilmesi için bankacılık endeksinin desteğinin kritik önemini koruduğunu düşünürken, ASTOR, ASELS ve TUPRS üzerinde yoğunlaşan yabancı satışlarının volatilitiyi canlı tuttuğunu izliyoruz. Gece saatlerinde ABD'nin İran'a yönelik yeni saldırı düzenlemesi artan jeopolitik tansiyonun 14 bin bölgesini kısa vadeli baskılamaya devam etme olasılığını artırdığını düşünmekteyiz. Yarın açıklanacak TCMB faiz kararında beklentiler sabit tutma yönünde şekillenirken kararın kendisinden ziyade açıklama metnindeki dezenflasyon süreci ve likidite adımlarına yönelik mesajların piyasaya açıldığında belirleyici olacağını düşünmekteyiz. Teknik tarafta yukarıda 14bin direnç olarak izlenirken aşağıda 13.652 ve 13.405 desteklerini takip edeceğiz. Özetle jeopolitik baskının ve yabancı satışlarının endeks üzerindeki temkinli havayı koruduğunu ve yarınki PPK açıklama metninin yön tayininde etkili olacağını düşünmekteyiz.

ABD piyasalarında dün yapay zeka hisselerindeki rotasyonun sürmesi ve karışık kapanışın ardından gece saatlerinde ABD'nin İran'a "meşru müdafaa" kapsamında saldırı düzenlemesiyle vadeli işlemlerin %0,3-0,4 bandında ekside açıldığını görmekteyiz. Pazartesi günü düşürülen Apache helikopterine yanıt olarak Hürmüz Boğazı'ndaki Kişm Adası'nın vurulması ateşkes sürecinin kırılmasını bir kez daha ortaya koyduğunu belirtmek isteriz. Yarı iletken hisselerinde Cuma gününden bu yana süren satış dalgasında yaklaşık 1,4 trilyon dolarlık piyasa değeri kaybı yaşandığını ve yapay zeka hisselerindeki değerlendirme sorgulamasının derinleştiğini takip ediyoruz. Bugün açıklanacak Mayıs ayı TÜFE verisi haftanın en kritik makro gündemi olarak öne çıkarken yıllık enflasyonun Nisan 2023'ten bu yana en yüksek seviyeye ulaşmasının beklenmesi Fed'in faiz artırımını olasılığını güçlendirebilecek bir gelişme olarak izlenmesini beklemekteyiz. Kapanış sonrası Oracle bilançosu ve Cuma günü SpaceX halka arzı haftanın diğer kritik gündem maddeleri olarak öne çıkıyor. Özetle, İran'a yönelik yeni saldırıların jeopolitik tansiyonu yeniden tırmandırdığını ve bugünkü TÜFE verisinin piyasanın kısa vadeli yönü açısından belirleyici olacağını düşünmekteyiz.

Asya-Pasifik piyasaları, Orta Doğu'da artan jeopolitik gerilimin petrol fiyatlarını yükseltmesiyle satış baskısı altında kaldı. Japonya'da üretici enflasyonunun beklentilerin üzerinde gelmesi, Japonya Merkez Bankası'nın faiz artırımlarına devam edebileceği beklentilerini güçlendirirken Nikkei endeksi geriledi. Çin'de Mayıs ayı TÜFE verisi yıllık bazda %0,1 ile beklenti olan %0,2'nin üzerinde gerçekleşti; veri, deflasyon baskısının sürdüğünü ancak fiyatlardaki düşüşün piyasanın öngördüğünden daha sınırlı kaldığını gösterdi. Endonezya'da sürpriz faiz artışının etkileri takip edilirken, Hindistan yükselen enerji maliyetleri nedeniyle gübre sübvansiyonlarını artırmayı değerlendiriyor. Güçlü dolar, yükselen petrol fiyatları ve olası faiz artışları, bölge genelinde enflasyon ve para politikası endişelerini yeniden gündemin üst sıralarına taşıdı.

Avrupa piyasaları, Orta Doğu'daki jeopolitik gerilimin yeniden artmasıyla yükselen petrol fiyatlarının etkisi altında zayıf seyretti; enerji maliyetlerindeki artış hem hisse senetleri üzerinde baskı yarattı hem de enflasyon beklentilerini yeniden yukarı çekti. Bu durum, Avrupa Merkez Bankası'nın (ECB) faiz indirimlerine ne kadar alanı olduğu sorusunu zayıflatırken, piyasa enflasyon riskleri nedeniyle daha temkinli bir para politikası fiyatlamaya başladı. Euro Bölgesi'nde büyümenin zayıf kalması ve Almanya başta olmak üzere sanayi ile güven endekslerindeki düşük seviye, ekonomik toparlanmanın kırılmasını koruduğunu gösteriyor. Tahvil piyasaları ise ECB kararına odaklanırken görece sakin ancak enerji kaynaklı enflasyon baskısı nedeniyle yukarı yönlü riskleri fiyatlamaya devam ediyor.

Emtia tarafında Fed'in faiz artırım ihtimallerinin kuvvetlenmesiyle birlikte Altın ve Gümüşteki kayıplar sürdüğünü, Brent petrolünün Orta-Doğudaki tansiyonun görece düşmesiyle 90 USD bandına gerilediğini görüyoruz.

Ekonomik takvimde iç tarafta Sanayi Üretimi ve Perakende Satışlar verisini takip edeceğiz.

Küresel tarafta Haftanın en önemli gündemini oluşturan ABD TÜFE verisini takip edeceğiz.

GÜNE BAŞLARKEN KÜRESEL PİYASALAR			
	BIST100 KAPANIŞ SAATI 18.00	SON DEĞER Saat 08.15	DEĞİŞİM
ABD VADELİLERİ			
FDJI	50971	50778	-0.38%
FSPX	7397	7362	-0.48%
ASYA PİYASALARI			
NIKEI -NIKK-	65417	64149	-1.94%
HANG SENG	24566	24293	-1.11%
SHANGHAI	4010	3987	-0.58%
SENSEX	74283	74283	0.00%
EMTİA VE PARA PİYASALARI			
USTBOND10Y	4.5500	4.5500	0.00%
EURUSD	1.1566	1.1546	-0.18%
BRENT	90.30	91.18	0.97%
XAUUSD"ONS/ALTIN"	4294	4174	-2.79%
DOLAR/TL	46.12	46.13	0.02%
ENDEKS 30 SÖZLEŞMESİ			
F_XU0300626	15731.00	15721.00	-0.06%

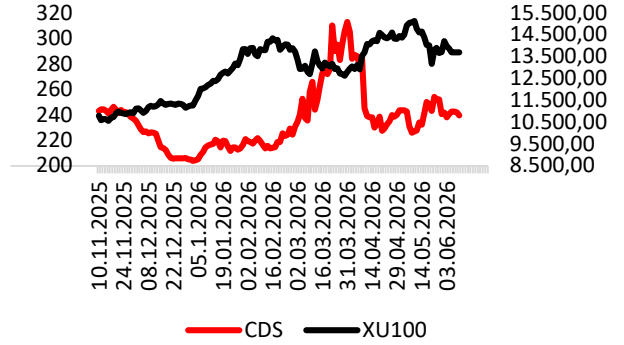

CDS: 239,5 Kaynak: LSEG

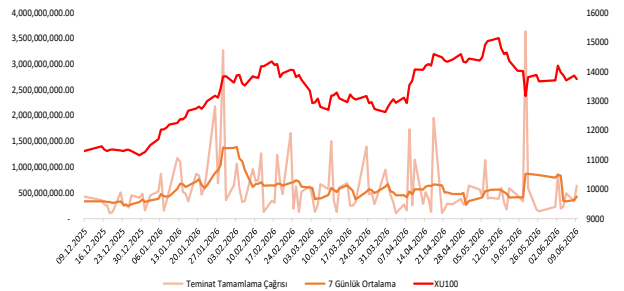

EKONOMİK TAKVİM

Saat	Ülke	Dönem	Veri	Beklenti	Önceki
10:00	Türkiye	Nisan	Perakende Satışlar	%2,6	
10:00	Türkiye	Nisan	Sanayi Üretimi	%4,50	
15:30	ABD	Mayıs	TÜFE	%0,50	%0,60
15:30	ABD	Mayıs	Çekirdek TÜFE	%0,30	%0,40
16:45	Kanada		Faiz Oranı Kararı	%2,25	%2,25
17:30	ABD		Enerji Bilgisi İdaresi Ham Petrol Stokları	-3,000M	-7,974M



DAPGM: Şirket hesaplarına toplam 113.072.000 TL tutarındaki nakit, sermaye avansı olarak aktarıldı.

EFOR: Bağlı ortaklık Efor Gübre Madencilik'in bağlı ortaklığı Efor Global Madencilik tarafından, 2. çeyrekte toplam 74.000 ton katı yakıt satışı gerçekleştirilmiş olup, satışlardan elde edilen konsolide ciro 507.570.000 TL seviyesine ulaştı.

ULUFA: Bedelsiz pay alma hakkı kullanım başlangıç tarihi 11.06.2026'dır.

TKFEN: Şirket sermayesinin %42,8'ine sahip olan Can Kültür; sahip oldukları payların tamamının devrine yönelik olarak, Ordu Yardımlaşma Kurumu (OYAK) ile satış ve devir amaçlı görüşmelere başladı.

ALKLC: Türkiye pazarına odaklanan potansiyel bir stratejik iş birliği konusunda, süt ürünleri sektöründe uluslararası faaliyet gösteren bir şirket ile görüşmelere başlandı.

BVSAN: Yurt içinde faaliyet gösteren bir firma ile toplam 22 adet vinç imalatı ve teslimi konusunda 1.925.000 Avro tutarında sözleşme imzalandı.

TTRAK: Sakarya Fabrikası'nda dijital dönüşüm çalışmaları kapsamında, önümüzdeki 5,5 yıllık dönemde gerçekleştirilmesi öngörülen toplam 606.584.687 TL tutarındaki yatırım için yapılan Yatırım Teşvik Belgesi başvurusu onaylandı.

PAY GERİ ALIM TABLOSU (9.6.2026)

HİSSE	ADET	FİYAT	ALINAN TOPLAM PAY	TOPLAM ALIŞ ORT.	SON FİYAT
AHGAZ	317,336	31.75	22,801,271	26.20	31.60
ENERY	600,000	8.64	90,137,201	9.77	8.47
BOBET	173,353	18.83	9,695,701	20.78	18.82



BIST100 HİSSELERİ PARA GİRİŞ-ÇIKIŞ TABLOSU (10 GÜNLÜK)

BIST100 HİSSELERİ	TOPLAM	ARDIŞIK PARA GİRİŞ GÜN SAYISI	BIST100 HİSSELERİ	TOPLAM	ARDIŞIK PARA ÇIKIŞ GÜN SAYISI	BIST100 HİSSELERİ	TOPLAM	SON 10 GÜNÜN KAÇINDA PARA GİRİŞİ VAR
THYAO	625,029,115	1	ASELS	-1,321,722,014	1	ALARK	81,874,257	10
GESAN	268,597,458	6	ASTOR	-940,928,210	4	GESAN	268,597,458	9
KTLEV	236,644,429	0	AKBNK	-693,009,750	0	MAVI	23,411,096	9
YKBNK	179,899,335	2	TUPRS	-573,451,280	2	ISGYO	3,435,533	9
ISCTR	159,710,030	2	SASA	-412,592,179	1	THYAO	625,029,115	8
EREGL	138,676,643	1	BIMAS	-408,060,790	0	ECILC	41,918,120	8
YEOTK	112,311,591	0	SAHOL	-326,821,168	0	AKFYE	20,967,364	8
BRSAN	104,412,613	0	GARAN	-146,809,190	0	EREGL	138,676,643	7
ALARK	81,874,257	10	GUBRF	-129,635,979	1	YEOTK	112,311,591	7
KCHOL	79,956,670	0	FROTO	-121,669,732	0	VAKBN	63,364,177	7

KURUM İŞLEMLERİ(10 GÜNLÜK)

KURUMLAR (ALİŞ)	TOPLAM	ARDIŞIK PARA GİRİŞ GÜN SAYISI	KURUMLAR (SATIŞ)	TOPLAM	ARDIŞIK PARA ÇIKIŞ GÜN SAYISI	KURUMLAR (GENEL)	TOPLAM	SON GÜNE BAKMAKSIZIN
TERA YATIRIM MENKUL	14,308,113,075	10	BANK-OF-AMERICA YATIRIM MENKUL	-18,988,394,473	1	TERA YATIRIM MENKUL	14,308,113,075	10
HSBC YATIRIM	5,668,062,545	7	AK YATIRIM	-5,408,293,716	0	ZIRAAT YAT.	5,175,881,639	10
ZIRAAT YAT.	5,175,881,639	10	INFO YATIRIM MENKUL	-5,399,534,932	4	BASKENT MENKUL	839,352,116	10
GARANTI BBVA	4,836,603,286	1	GEDİK YATIRIM	-3,929,913,806	4	GARANTI BBVA	4,836,603,286	8
YATIRIM-FİNANSMAN MENKUL	4,001,699,631	4	TACIRLER YAT.	-3,708,020,973	0	MIDAS MENKUL	3,374,380,509	8
MIDAS MENKUL	3,374,380,509	5	TEB YATIRIM	-2,825,050,048	2	YAPI KREDİ YAT.	3,117,223,629	8
VAKIF YAT.	3,335,054,230	1	DENİZ YATIRIM	-2,671,193,258	2	PHILLIPCAPITAL MENKUL	681,484,704	8
YAPI KREDİ YAT.	3,117,223,629	0	QNB YATIRIM MENKUL	-1,954,436,056	0	HSBC YATIRIM	5,668,062,545	7
DESTEK YATIRIM MENKUL	2,423,436,530	0	UNLU MENKUL DEĞERLER	-1,936,361,179	1	VAKIF YAT.	3,335,054,230	7
ALNUS YATIRIM MENKUL	2,351,123,151	1	IS YATIRIM	-1,926,198,922	2	ALNUS YATIRIM MENKUL	2,351,123,151	7

ORTALAMALARINI YUKARI YÖNDE KIRANLAR "BIST100"

5 GÜNLÜK (BASİT) ORTALAMASI YUKARI KIRANLAR	10 GÜNLÜK (BASİT) ORTALAMASI YUKARI KIRANLAR	22 GÜNLÜK (BASİT) ORTALAMASI YUKARI KIRANLAR	50 GÜNLÜK (BASİT) ORTALAMASI YUKARI KIRANLAR	5 GÜNLÜK ORTALAMASI 10 GÜNLÜK ORTALAMASINI YUKARI KIRANLAR	10 GÜNLÜK ORTALAMASI 22 GÜNLÜK ORTALAMASINI YUKARI KIRANLAR
HALKB	DOAS	GARAN	ECZYT	-	-
ENKAI	MGROS	DOAS	TOASO	-	-
SAHOL	SKBNK	AKFGY	DOAS	-	-
DOAS	OYAKC	-	AKFGY	-	-
VAKBN	ECZYT	-	VAKBN	-	-
GESAN	BIMAS	-	-	-	-
OYAKC	-	-	-	-	-
ECZYT	-	-	-	-	-
BIMAS	-	-	-	-	-
SOKM	-	-	-	-	-

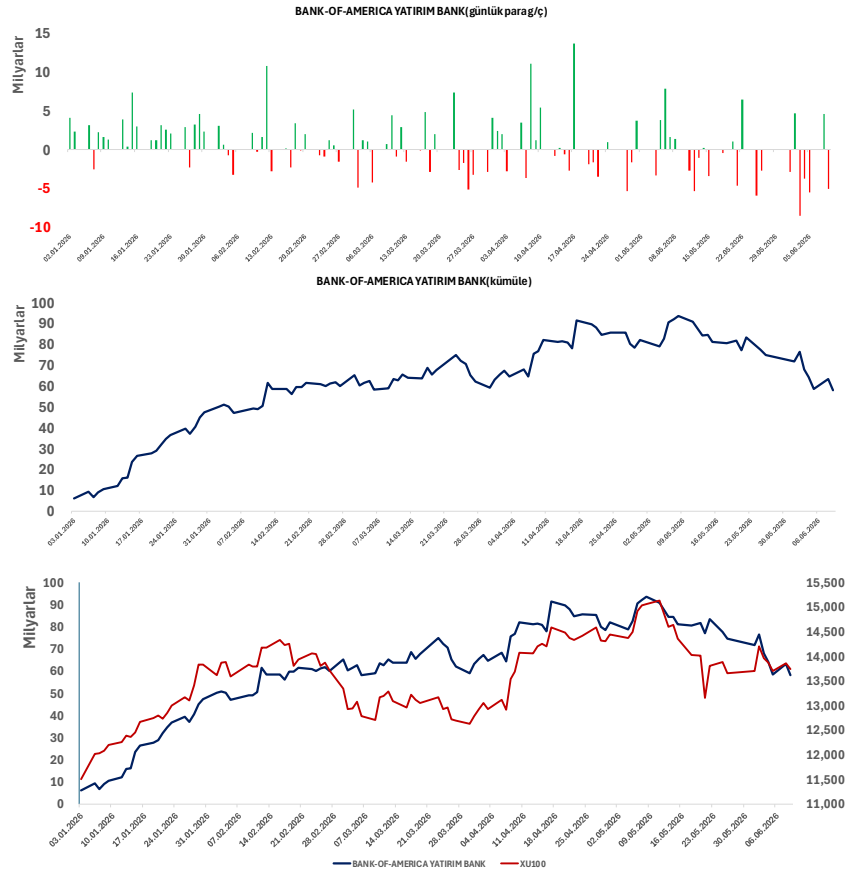

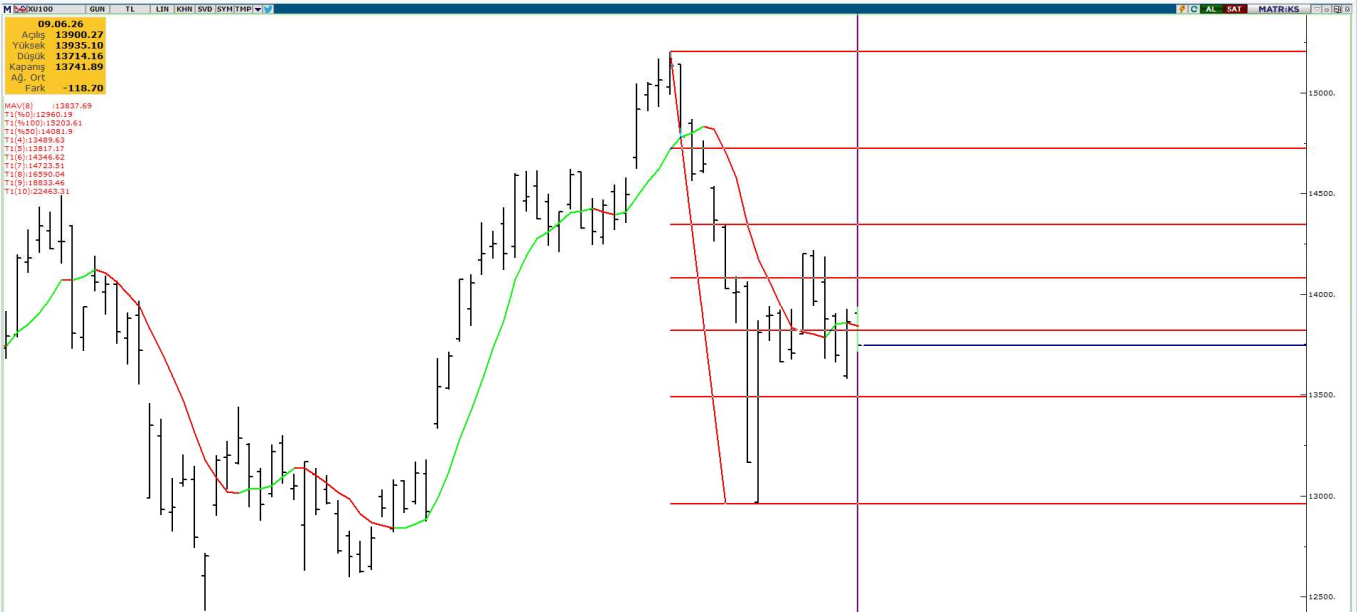
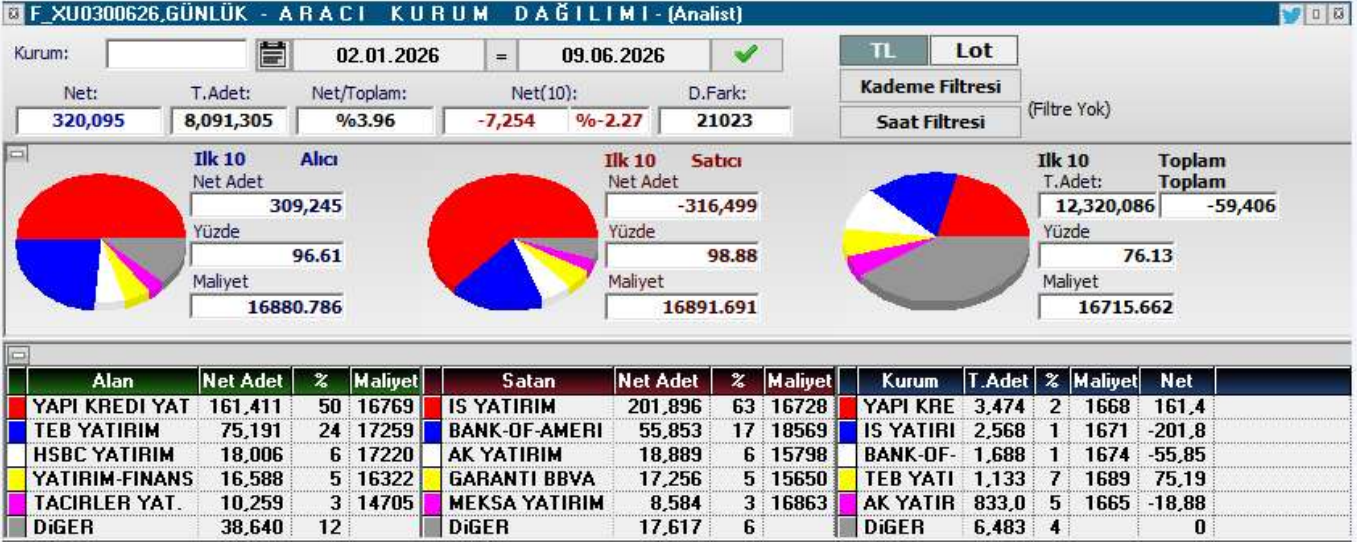
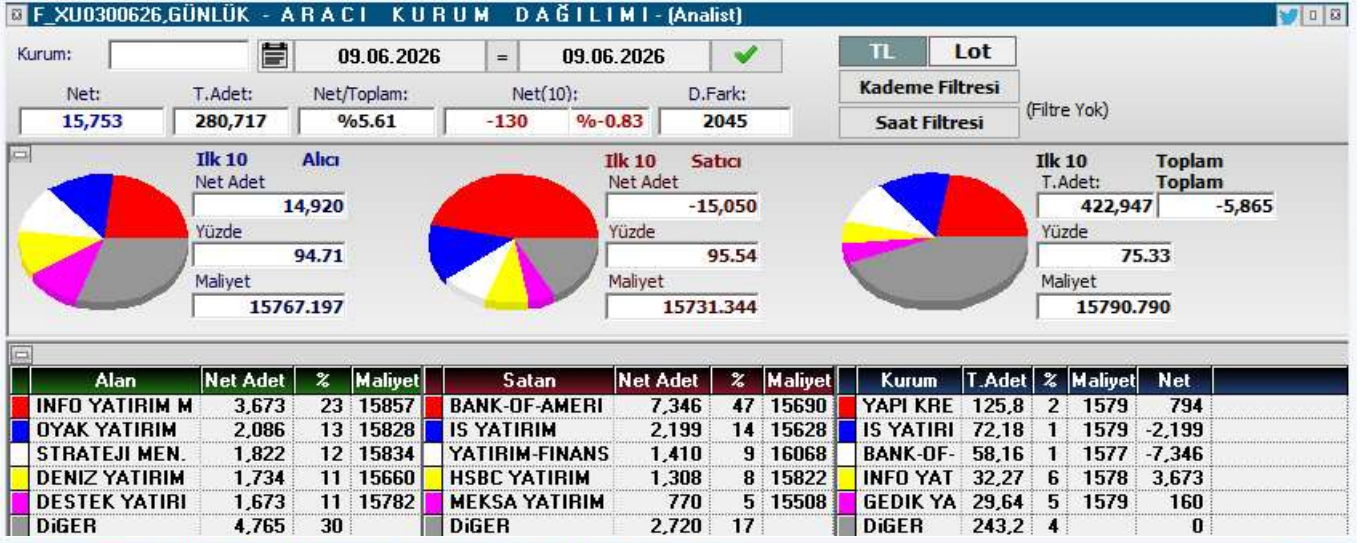



KOD	ŞİRKET ADI	PAZAR	BAŞLANGIÇ	BİTİŞ	BRÜT TAKAS	KREDİLİ ALIM	AÇIĞA SATIŞ	İNTERNET EMİR
BIGEN	Birleşim Grup Enerji	Yıldız Pazar	10.06.2026	09.07.2026	EVET	EVET	EVET	HAYIR
IDGYO	İdealist GYO	Alt Pazar	10.06.2026	09.07.2026	EVET	EVET	EVET	HAYIR
ISKPL	Işık Plastik	Yıldız Pazar	10.06.2026	09.07.2026	HAYIR	EVET	EVET	HAYIR
EMPAE	Empa Elektronik	Ana Pazar	09.06.2026	08.07.2026	EVET	EVET	EVET	HAYIR
BESTE	Best Brands	Ana Pazar	08.06.2026	07.07.2026	HAYIR	EVET	EVET	HAYIR
PRZMA	Prizma Pres Matbaacılık	Ana Pazar	05.06.2026	03.07.2026	HAYIR	EVET	EVET	HAYIR
SAMAT	Saray Matbaacılık	Alt Pazar	03.06.2026	02.07.2026	EVET	EVET	EVET	HAYIR
ANELE	Anel Elektrik	Ana Pazar	03.06.2026	02.07.2026	EVET	EVET	EVET	HAYIR
GESAN	Girişim Elektrik	Yıldız Pazar	01.06.2026	30.06.2026	HAYIR	EVET	EVET	HAYIR
ICBCT	ICBC Turkey	Ana Pazar	01.06.2026	30.06.2026	HAYIR	EVET	EVET	HAYIR
HRKET	Hareket Proje	Yıldız Pazar	01.06.2026	30.06.2026	HAYIR	EVET	EVET	HAYIR
OZATD	Özata Denizcilik	Yıldız Pazar	18.05.2026	17.06.2026	EVET	EVET	EVET	HAYIR
EFOR	Efor Yatırım	Yıldız Pazar	18.05.2026	17.06.2026	HAYIR	EVET	EVET	HAYIR
ANELE	Anel Elektrik	Ana Pazar	15.05.2026	12.06.2026	EVET	EVET	EVET	HAYIR
BIGEN	Birleşim Grup	Ana Pazar	15.05.2026	12.06.2026	EVET	EVET	EVET	HAYIR
DSTKF	Destek Finans	Yıldız Pazar	14.05.2026	12.06.2026	HAYIR	EVET	EVET	HAYIR
ZERGY	Zeray GYO	Yıldız Pazar	14.05.2026	12.06.2026	HAYIR	EVET	EVET	HAYIR
EMPAE	Empa Elektronik	Ana Pazar	14.05.2026	12.06.2026	HAYIR	EVET	EVET	HAYIR
SURGY	Sur Tatil Evleri GYO	Yıldız Pazar	13.05.2026	12.06.2026	HAYIR	EVET	EVET	HAYIR
PKART	Plastikkart Akıllı Kart	Ana Pazar	13.05.2026	12.06.2026	HAYIR	EVET	EVET	HAYIR
MANAS	Manas Enerji	Ana Pazar	12.05.2026	11.06.2026	HAYIR	EVET	EVET	HAYIR
KGYO	Koray GYO	Ana Pazar	12.05.2026	11.06.2026	HAYIR	EVET	EVET	HAYIR
OZATD	Özata Denizcilik	Yıldız Pazar	12.05.2026	11.06.2026	EVET	EVET	EVET	HAYIR



KOD	ŞİRKET ADI	DAĞITIM TARİHİ	VERİM (%)	BRÜT TL	NET TL	TEMETTÜ TL	DAĞITIM ORANI (%)
ATATP	ATP Yazılım	10.06.2026	0,45%	1	0,850	93,750,000	5%
YAPRK	Yaprak Süt ve Besi	10.06.2026	0,19%	0,03	0,021	7,455,000	38%
BULGS	Bulls Girişim	15.06.2026	0,23%	0,09	0,093	24,999,978	2%
İNDES	İndeks Bilgisayar	15.06.2026	1,89%	0,22	0,185	163,000,875	34%
BIMAS	Bim Birleşik Mağazalar	17.06.2026	0,54%	2	1,700	2,400,000,000	13%
EMPAE	Empa Elektronik	18.06.2026	0,14%	0,1	0,085	17,000,000	20%
ULKER	Ülker Bisküvi	19.06.2026	4,95%	5,73	4,873	2,116,999,983	42%
MHRGY	MHR Gyo	22.06.2026	1,49%	0,07	0,068	84,472,964	19%
SVGYO	Savur GYO	23.06.2026	0,04%	0,01	0,008	8,339,100	
KTLEV	Katılımevim	23.06.2026	0,08%	0,1	0,821	199,999,881	2%
AHSGY	Ahes GYO	24.06.2026	0,36%	0,08	0,076	54,999,945	2%
OZKGY	Özak GYO	24.06.2026	1,61%	0,2	0,199	289,307,200	
VKGYO	Vakıf GYO	24.06.2026	3,76%	0,1	0,102	351,999,705	50%
CEMTS	Çemtaş Çelik	24.06.2026	2,86%	0,3	0,255	150,000,000	
EKGYO	Emlak Konut	24.06.2026	3,14%	0,6	0,600	2,280,000,000	37%
SRVGY	Servet GYO	25.06.2026	2,55%	0,08	0,077	249,999,750	6%
ISKPL	Işık Plastik	26.06.2026	0,00%	0	0,000	647	1%
HLGYO	Halk GYO	26.06.2026	9,47%	0,58	0,576	2,209,999,872	17%
ZRGYO	Ziraat GYO	30.06.2026	0,57%	0,09	0,093	436,271,510	6%
KIMMR	Ersan Alışveriş	30.06.2026	1,22%	0,21	0,177	49,999,992	8
EGEGY	Egeyapı Avrupa GYO	30.06.2026	1,01%	0,3	0,300	60,000,000	8
LOGO	Logo Yazılım	30.06.2026	3,33%	5,26	4,474	499,999,991	33
ISSEN	İşbir Sentetik	30.06.2026	0,46%	0,04	0,034	16,975,919	



YABANCI TAKAS ORANI = 33,01 (-%0,04)

YABANCIYAR EN FAZLA TAKAS ORANINA SAHİP OLDUĞU HİSSELER

RAYSG	%84,80
MNDTR	%82,40
CCOLA	%75,50
ASTOR	%63,20
RYSAS	%58,20
AGESA	%56,10
BINBN	%55,70
ASELS	%55,70
TAVHL	%52,50
RGYAS	%52,09
AKBNK	%51,77
GOODY	%49,32
BIMAS	%45,19
TTKOM	%44,58
KCHOL	%43,65
TABGD	%43,46
MPARK	%43,19
RYGYO	%41,89
AEFES	%40,42



KOD	ŞİRKET ADI	TAVSİYE	HEDEF FİYAT	POTANSİYEL
GWIND	Galata Wind Enerji	AL	53.9	98.7%
PGSUS	Pegasus	AL	364.7	115.9%
HTTBT	Hitit Bilgisayar	AL	63.4	55.8%
TKNSA	Teknosa İç ve Dış Ticaret	AL	45.14	121.7%
İNDES	İndeks Bilgisayar	AL	20.58	77.4%
THYAO	Türk Hava Yolları	AL	498.5	68.0%
KOTON	Koton Mağazacılık	AL	28.9	96.6%
MAVI	Mavi Giyim	AL	69.2	54.5%
ANHYT	Anadolu Hayat Emek.	AL	181.78	77.0%
AVPGY	Avrupakent GMYO	AL	93.31	58.8%
DOAS	Doğuş Otomotiv	AL	291	52.8%
FROTO	Ford Otosan	AL	187	116.7%
YATAS	Yataş	AL	66.8	67.0%
EKGYO	Emlak Konut GMYO	AL	35.05	82.6%
RGYAS	Rönesans Gayrimenkul Yat.	AL	226.45	13.6%
LOGO	Logo Yazılım	AL	252.88	74.0%
MARGY	Martı GMYO	AL	4.2	160.9%
TSKB	T.S.K.B.	AL	20.14	74.8%
VKGYO	Vakıf GMYO	AL	4.05	49.4%
TCELL	Turkcell	AL	160.7	52.3%
EBEBK	Ebebek Mağazacılık	AL	136	58.9%
ISMEN	İş Yatırım Menkul Değerler A.Ş.	AL	63.17	74.9%
HLGYO	Halk GMYO	AL	5.89	-4.8%
ANSGR	Anadolu Sigorta	AL	36.02	32.3%
BORSK	Bor Şeker	AL	9.04	49.4%
TRGYO	Torunlar GMYO	AL	109.65	9.7%
MACKO	Mackolik İnternet Hizmetleri	AL	64.21	63.5%
AFYON	Afyon Çimento	AL	19.64	53.6%
ALBRK	Albaraka Türk	AL	11.97	49.3%
GARAN	Garanti Bankası	AL	201.34	54.4%
MGROS	Migros Ticaret	AL	848	25.8%
ENKAI	Enka İnşaat	AL	113.96	18.5%
TTKOM	Türk Telekom	AL	82.1	30.5%
HALKB	T. Halk Bankası	AL	50.96	9.3%
OZKGY	Özak GMYO	AL	20.35	42.7%
ISFIN	İş Fin.Kir.	AL	26.44	35.1%
YKBNK	Yapı ve Kredi Bankası	AL	49.9	40.4%
GLCVY	Gelecek Varlık Yönetimi	AL	103.88	79.1%
AGESA	AGESA Hayat Emeklilik	AL	269.79	9.7%
CIMSA	Çimsa	AL	64.4	30.1%
OYAKC	Oyak Çimento	AL	31.85	52.8%



YASAL UYARI

Burada yer alan bilgiler Marbaş Menkul Değerler tarafından bilgilendirme amacıyla hazırlanmıştır. Yatırım sinyal, bilgi, yorum ve tavsiyeleri yatırım danışmanlığı kapsamında değildir. Yatırım danışmanlığı hizmeti; aracı kurumlar, portföy yönetim şirketleri, mevduat kabul etmeyen bankalar ile müşteri arasında imzalanacak yatırım danışmanlığı sözleşmesi çerçevesinde sunulmaktadır. Burada yer alan sinyal, yorum ve tavsiyeler, herhangi bir yatırım aracının alım satım önerisi ya da getiri vaadi olarak yorumlanmamalıdır. Bu görüşler mali durumunuz ile risk ve getiri tercihlerinize uygun olmayabilir ve sadece burada yer alan bilgilere ve sinyallere dayanarak yatırım kararı verilmesi beklentilerinize uygun sonuçlar doğurmayabilir. Burada yer alan sinyaller, fiyatlar, veriler ve bilgilerin tam ve doğru olduğu garanti edilemez; içerik, haber verilmeksizin değiştirilebilir. Tüm sinyal ve veriler, Marbaş Menkul Değerler tarafından güvenilir olduğuna inanılan kaynaklardan alınmıştır. Bu sinyal ve kaynakların kullanılması nedeni ile ortaya çıkabilecek hatalardan ve zararlardan Marbaş Menkul Değerler sorumlu değildir.

ARAŞTIRMA BİRİMİ

İletişim Bilgileri:

✉ iletisim@marbasmenkul.com.tr

☎ +90 (212) 286 30 00 / 331

☎ +90 (212) 286 30 50

📍 Esentepe Mah. Ecza Sk. Safter İş Hanı

📍 No:6, İç Kapı:7, Şişli/İstanbul

