

GÜNLÜK BÜLTEN



ŞİRKET HABERLERİ PARA GİRİŞ-ÇIKIŞ ORTALAMALAR AÇIĞA SATIŞ TEMETTÜ KURUMSAL TAKAS ARAŞTIRMA YABANCI TAKAS SERMAYE TABLOSU

İç tarafta dün dalgalı seyrin ardından %0,02 yükselişle 13.744 seviyesinden kapanan endekste küresel taraftaki olumsuz hava nedeniyle pozitif ayrışma imkanı bulunmadığını görmekteyiz. ABD'nin İran'a ikinci gün üst üste saldırı düzenlemesi ve Boğaz'ın tamamen kapatılması küresel risk iştahını baskımlarken bu tablonun iç piyasaya da yansımaya devam edeceğini düşünmekteyiz. Bugünün en kritik gündemi TCMB PPK faiz kararı olacak. Beklentiler faizde sabit tutma yönünde şekillenirken kararın kendisinden ziyade açıklama metninde savaş kaynaklı enflasyon baskısı, dezenflasyon süreci ve likidite adımlarına yönelik kullanılacak dilin piyasaya açısından daha belirleyici olacağını düşünmekteyiz. Özetle küresel risk iştahındaki bozulmanın iç piyasayı baskılamaya devam ettiğini ve bugünkü PPK açıklama metninin endeksin kısa vadeli yönü açısından belirleyici olacağını düşünmekteyiz.

ABD piyasalarında dün Mayıs ayı TÜFE verisinin savaşın enflasyona etkisini somut olarak ortaya koymasının ardından gece saatlerinde ABD'nin İran'a ikinci gün üst üste hava saldırısı düzenlemesiyle jeopolitik tansiyonun yeni bir seviyeye tırmandığını görmekteyiz. Trump'ın müzakerelerin "çok uzun sürdüğünü" belirterek saldırı emri vermesi ve İran'ın buna yanıt olarak Hürmüz Boğazı'nı tüm gemilere tamamen kapattığını açıklaması sürecin kritik bir eşiğe geldiğini görmekteyiz. Brent petrolün yeniden 94 dolar üzerine çıkmasını ve Altının 4.000 dolar seviyesine yaklaşarak savaş öncesine göre %22 gerilemiş olmasını not etmekteyiz. Vadeli işlemlerin buna rağmen sınırlı pozitifte seyretmesini Trump'ın İran liderliğiyle doğrudan görüştüğünü ve bombardımanın kısa sürede sona ereceğini belirtmesine bağlıyoruz. Bugün Mayıs ayı ÜFE verisi enflasyon tarafında ikinci önemli göstergeler olarak takip edilecekken, Cuma günü SpaceX halka arzı haftanın diğer kritik gündemi olarak öne çıkmaktadır. Özetle ABD'nin İran'a yönelik saldırılarını yoğunlaştırmasının ve Boğaz'ın tamamen kapanmasının piyasalar üzerindeki baskıyı artırdığını, Trump'ın anlaşma sinyallerinin ise bu baskıyı sınırlı da olsa dengelediğini düşünmekteyiz.

Asya-Pasifik piyasaları günü genel olarak yatay-pozitif bir görünümle tamamlarken, yatırımcılar bir yandan ABD'de enflasyonun beklenenden yüksek gelmesi ve faizlerin uzun süre yüksek kalabileceği beklentilerini, diğer yandan Orta Doğu kaynaklı jeopolitik riskleri ve yükselen petrol fiyatlarını değerlendiriyor. Teknoloji hisselerinde zaman zaman satış baskısı görülse de, bölge endeksleri güçlü şirket bilançoları ve seçici alımlarla dengelenerek günü sınırlı yükselişlerle kapattı. Petrol fiyatlarının yüksek seyri enerji ithalatçısı Asya ekonomileri için enflasyon riski oluşturmaya devam ederken, piyasalarda temkinli iyimserlik öne çıktı.

Avrupa piyasalarının odağında İran savaşı kaynaklı yükselen enerji fiyatlarının enflasyon risklerini artırmasıyla Avrupa Merkez Bankası'nın (ECB) faiz kararı yer alıyor. Brent petrolün 94 doların üzerine çıkması ve Hürmüz Boğazı'na ilişkin arz endişeleri, enerji ithalatına bağımlı Avrupa ekonomileri üzerinde yeni bir maliyet baskısı yaratırken, ECB'nin enflasyondaki olası yükselişe karşı "sigorta niteliğinde" bir faiz artırımına gidebileceği beklentileri güçleniyor. Jeopolitik riskler, yüksek petrol fiyatları ve ABD'den gelen güçlü enflasyon verilerinin etkisiyle Avrupa borsalarında temkinli bir görünüm hakim olurken, yatırımcılar ECB'nin büyüme ve enflasyon arasındaki dengeye ilişkin vereceği mesajları yakından takip edecek.

Emtia tarafında Ons Gümüş ve Ons Altında tepki alımlarını, Brent Petrol tarafında da sınırlı geri çekilmeyi takip ediyoruz.

Ekonomik takvimde;

İç tarafta Faiz Kararını takip edeceğiz.

Küresel tarafta ise Euro bölgesinde Faiz Kararını takip ederken, ABD'de ise Mayıs ayı ÜFE ve İşsizlik Haklarından Yararlanma Başvurularını takip edeceğiz.

| GÜNE BAŞLARKEN KÜRESEL PİYASALAR | | | |
|----------------------------------|-----------------------------|----------------------|---------|
| | BIST100 KAPANIŞ SAATI 18.00 | SON DEĞER Saat 08.25 | DEĞİŞİM |
| ABD VADELİLERİ | | | |
| FDJI | 50471 | 50129 | -0.68% |
| FSPX | 7354 | 7305 | -0.67% |
| ASYA PİYASALARI | | | |
| NIKEI -NIKX- | 64179 | 64244 | 0.10% |
| HANG SENG | 24408 | 24153 | -1.04% |
| SHANGHAI | 3993 | 3976 | -0.42% |
| KOSPI | 7731 | 7755 | 0.32% |
| SENSEX | 73929 | 73956 | 0.04% |
| EMTİA VE PARA PİYASALARI | | | |
| USTBOND10Y | 4.5300 | 4.5500 | 0.44% |
| EURUSD | 1.1553 | 1.1550 | -0.02% |
| BRENT | 92.22 | 92.93 | 0.77% |
| XAUUSD*ONS/ALTIN" | 4124 | 4074 | -1.21% |
| DOLAR/TL | 46.14 | 46.15 | 0.03% |
| ENDEKS 30 SÖZLEŞMESİ | | | |
| F_XU0300626 | 15743.00 | 15672.00 | -0.45% |

X30YVADE değişimi endeks kapanış saati olan 18.10 ile gece seansı arasındaki değişimi vermektedir

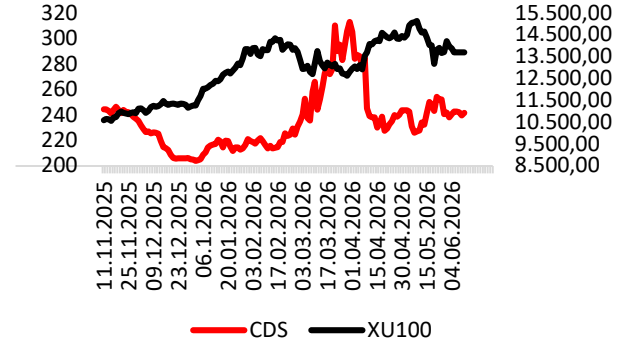

CDS: 241,5 Kaynak: LSEG

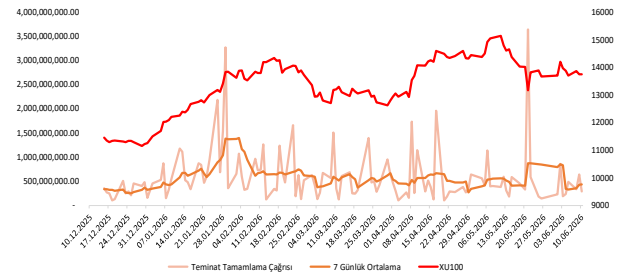

EKONOMİK TAKVİM

| Saat | Ülke | Dönem | Veri | Beklenti | Önceki |
|-------|---------|---------|---|----------|--------|
| 14:00 | Türkiye | Haziran | Gecelik Faiz Oranları | | %40,00 |
| 14:00 | Türkiye | Haziran | Gecelik Borçlanma Faizi | | %35,50 |
| 14:00 | Türkiye | Haziran | Bir Hafta Vadeli Repo Faizi | %37,00 | %37,00 |
| 15:15 | Euro | Haziran | Mevduat Hesap Oranı | %2,25 | %2,00 |
| 15:15 | Euro | Haziran | Faiz Oranı Kararı | %2,40 | %2,15 |
| 15:30 | ABD | Mayıs | ÜFE | %0,70 | %1,40 |
| 15:30 | ABD | | İşsizlik Haklarından Yararlanma Başvuruları | 220K | 225K |



ZOREN: "Tekkehamam II Jeotermal Enerji Santrali Projesi" sona erdirildi.

PRKME: Yıllık asgari 120.000 ton kömürün Eti Soda veya alt yüklenicileri tarafından Konya Ilgın'ın işlettiği maden sahasından ocak başında teslim alınmak suretiyle Eti Soda'ya sevk edilmesi hüküm altına alındı.

GOODY: Rekabet Kurulu tarafından şirkete toplam 672,3 milyon TL idari para cezası verildi.

RNPOL: Yozgat'ta yer alan 59.275 m2 tarlanın ve üzerinde kurulu bulunan 3.000 kWe GES tesisinin toplam 125.000.000 TL'ye satılmasına karar verildi.

BRISA: Rekabet Kurumu tarafından şirkete toplam 1.019.069.577 TL idari para cezası verilmesine karar verildi.

SANFM: 5.193 m² ilave arsa başvurusu Sakarya 2. Organize Sanayi Bölgesi Müdürlüğü tarafından olumlu sonuçlandı.

ALARK: Bağlı ortaklık Alarko Enerji'ye ait Tuzla'daki 23.570 metrekare taşınmazın vadeli olarak satışına ilişkin Taşınmaz Satış Vaadi Sözleşmesi imzalanması konusunda mutabakata varıldı.

PAY GERİ ALIM TABLOSU (10.6.2026)

| HİSSE | ADET | FİYAT | ALINAN TOPLAM PAY | TOPLAM ALIŞ ORT. | SON FİYAT |
|-------|-----------|-------|-------------------|------------------|-----------|
| NTHOL | 239,496 | 39.87 | 13,253,992 | 43.44 | 40.06 |
| GLYHO | 250,000 | 15.50 | 33,706,143 | 10.74 | 15.37 |
| GOKNR | 2,000,000 | 23.84 | 13,143,518 | 22.20 | 24.42 |





BIST100 HİSSELERİ PARA GİRİŞ-ÇIKIŞ TABLOSU (10 GÜNLÜK)

| BIST100 HİSSELERİ | TOPLAM | ARDIŞIK PARA GİRİŞ GÜN SAYISI | BIST100 HİSSELERİ | TOPLAM | ARDIŞIK PARA ÇIKIŞ GÜN SAYISI | BIST100 HİSSELERİ | TOPLAM | SON 10 GÜNÜN KAÇINDA PARA GİRİŞİ VAR |
|-------------------|-------------|-------------------------------|-------------------|----------------|-------------------------------|-------------------|-------------|--------------------------------------|
| THYAO | 815,355,183 | 2 | ASTOR | -1,237,675,880 | 5 | ALARK | 75,379,677 | 10 |
| GESAN | 291,105,648 | 7 | ASELS | -1,138,837,354 | 0 | GESAN | 291,105,648 | 9 |
| KTLEV | 288,392,235 | 1 | BIMAS | -485,828,250 | 1 | MAVI | 25,720,051 | 9 |
| EREGL | 276,091,362 | 2 | AKBNK | -468,058,340 | 1 | ISGYO | 3,448,502 | 9 |
| YKBNK | 271,737,895 | 0 | TUPRS | -316,130,880 | 0 | THYAO | 815,355,183 | 8 |
| BRSAN | 146,477,783 | 1 | SASA | -302,210,780 | 0 | EREGL | 276,091,362 | 8 |
| YEOTK | 112,325,151 | 1 | SAHOL | -245,531,878 | 0 | DOAS | 78,346,960 | 8 |
| VAKBN | 96,661,067 | 0 | PETKM | -150,584,051 | 2 | AKFYE | 23,910,738 | 8 |
| ISCTR | 90,821,940 | 3 | HEKTS | -129,372,590 | 2 | KTLEV | 288,392,235 | 7 |
| DOAS | 78,346,960 | 2 | GUBRF | -126,142,166 | 2 | YEOTK | 112,325,151 | 7 |

KURUM İŞLEMLERİ(10 GÜNLÜK)

| KURUMLAR (ALIŞ) | TOPLAM | ARDIŞIK PARA GİRİŞ GÜN SAYISI | KURUMLAR (SATIŞ) | TOPLAM | ARDIŞIK PARA ÇIKIŞ GÜN SAYISI | KURUMLAR (GENEL) | TOPLAM | SON GÜNE BAKMAKSIZIN |
|--------------------------|----------------|-------------------------------|--------------------------------|-----------------|-------------------------------|--------------------------|----------------|----------------------|
| TERA YATIRIM MENKUL | 14,145,134,236 | 10 | BANK-OF-AMERICA YATIRIM MENKUL | -26,063,756,568 | 2 | TERA YATIRIM MENKUL | 14,145,134,236 | 10 |
| HSBC YATIRIM | 6,548,803,842 | 8 | INFO YATIRIM MENKUL | -5,028,612,203 | 5 | BASKENT MENKUL | 764,917,906 | 10 |
| YATIRIM-FINANSMAN MENKUL | 5,223,368,583 | 5 | TACIRLER YAT. | -4,325,920,106 | 1 | ZIRAAT YAT. | 4,512,232,620 | 9 |
| ZIRAAT YAT. | 4,512,232,620 | 0 | GEDİK YATIRIM | -4,186,978,585 | 0 | HSBC YATIRIM | 6,548,803,842 | 8 |
| GARANTI BBVA | 4,336,075,173 | 0 | AK YATIRIM | -3,812,838,068 | 1 | MIDAS MENKUL | 3,426,156,408 | 8 |
| MIDAS MENKUL | 3,426,156,408 | 0 | IS YATIRIM | -2,283,149,889 | 3 | YATIRIM-FINANSMAN MENKUL | 5,223,368,583 | 7 |
| YAPI KREDİ YAT. | 2,507,058,801 | 0 | TEB YATIRIM | -2,064,985,468 | 3 | GARANTI BBVA | 4,336,075,173 | 7 |
| VAKIF YAT. | 2,357,841,052 | 0 | BULLS YATIRIM MENKUL | -1,550,496,875 | 1 | YAPI KREDİ YAT. | 2,507,058,801 | 7 |
| ALNUS YATIRIM MENKUL | 2,150,412,461 | 2 | CAPITAL MENKUL DEĞERLER | -1,523,852,491 | 0 | ALNUS YATIRIM MENKUL | 2,150,412,461 | 7 |
| DESTEK YATIRIM MENKUL | 1,726,661,459 | 1 | MEKSA YATIRIM | -1,183,723,960 | 1 | PHILLIPCAPITAL MENKUL | 582,383,255 | 7 |



ORTALAMALARINI KIRANLAR

| 5 GÜNLÜK (BASİT) ORTALAMASINI YUKARI KIRANLAR | 10 GÜNLÜK (BASİT) ORTALAMASINI YUKARI KIRANLAR | 22 GÜNLÜK (BASİT) ORTALAMASINI YUKARI KIRANLAR | 50 GÜNLÜK (BASİT) ORTALAMASINI YUKARI KIRANLAR | 5 GÜNLÜK ORTALAMASI 10 GÜNLÜK ORTALAMASINI YUKARI KIRANLAR | 5 GÜNLÜK ORTALAMASI 22 GÜNLÜK ORTALAMASINI YUKARI KIRANLAR |
|---|--|--|--|--|--|
| FROTO | TAVHL | BERA | BERA | TURSG | REEDR |
| BRSAN | FROTO | KLSEK | KLSEK | BIMAS | AKSA |
| TAVHL | BERA | - | - | - | - |
| CCOLA | SOKM | - | - | - | - |
| BERA | - | - | - | - | - |
| TUKAS | - | - | - | - | - |
| KLSEK | - | - | - | - | - |
| ASELS | - | - | - | - | - |
| - | - | - | - | - | - |
| - | - | - | - | - | - |

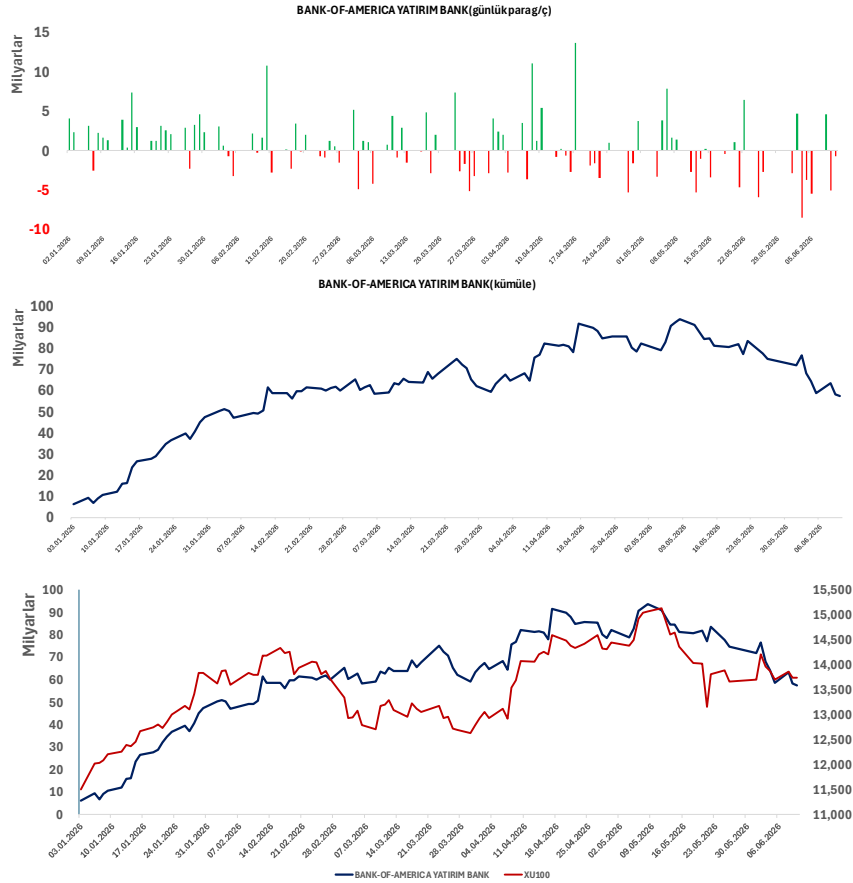

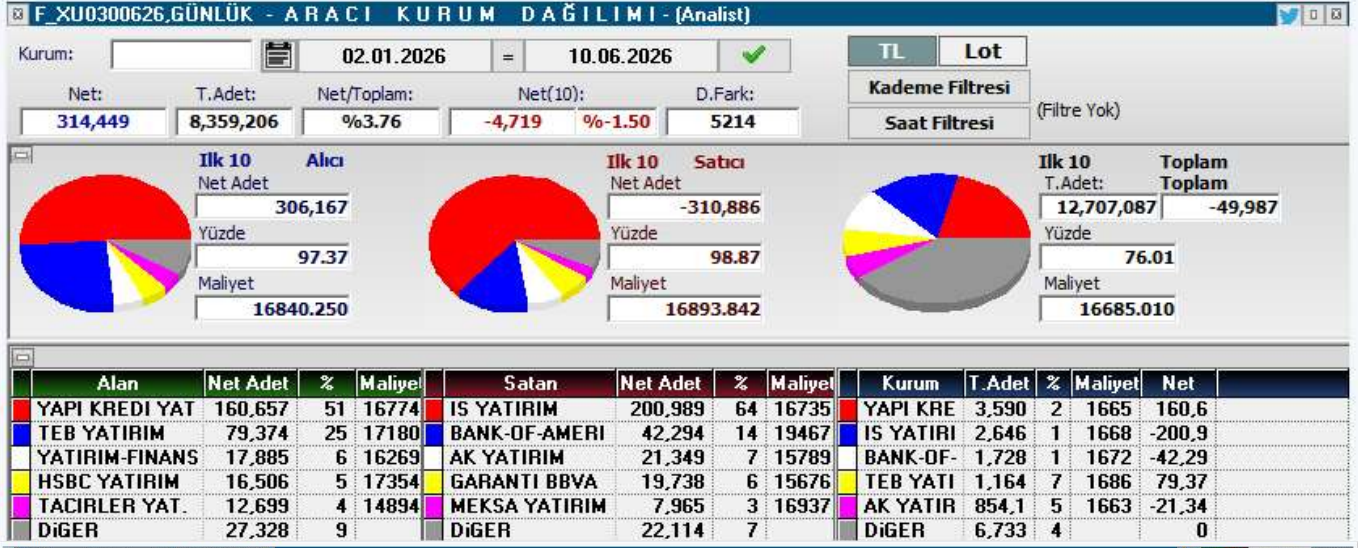
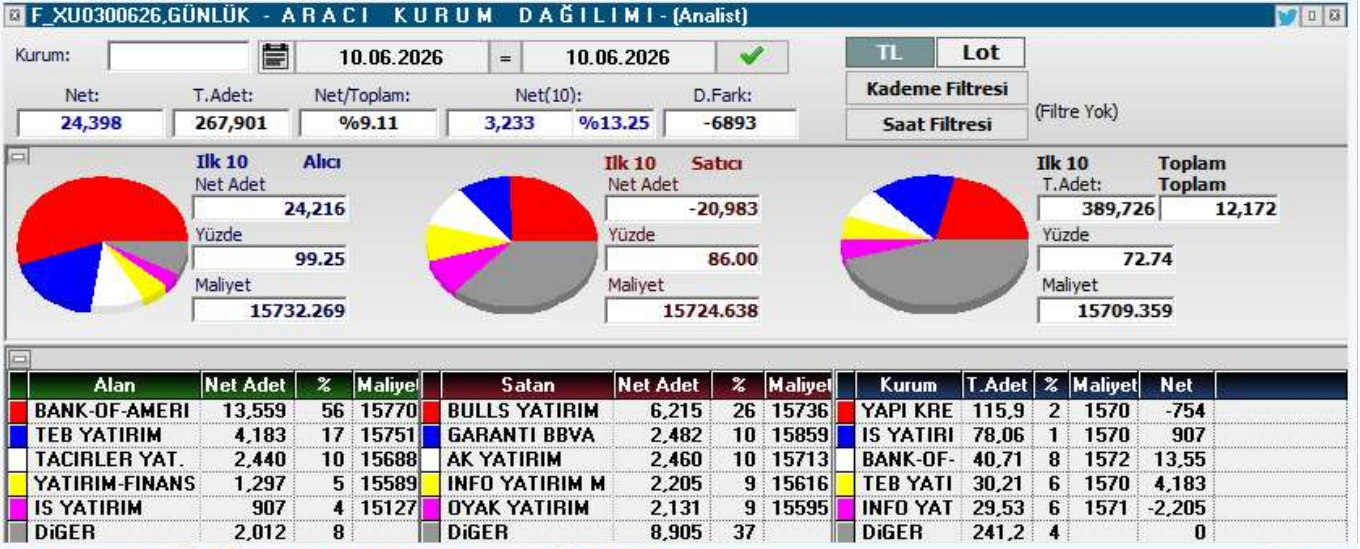



| KOD | ŞİRKET ADI | PAZAR | BAŞLANGIÇ | BİTİŞ | BRÜT TAKAS | KREDİLİ ALIM | AÇIĞA SATIŞ | İNTERNET EMİR |
|-------|-------------------------|--------------|------------|------------|------------|--------------|-------------|---------------|
| MAGEN | Margün Enerji | Yıldız Pazar | 11.06.2026 | 10.07.2026 | HAYIR | EVET | EVET | HAYIR |
| BIGEN | Birleşim Grup Enerji | Yıldız Pazar | 10.06.2026 | 09.07.2026 | EVET | EVET | EVET | HAYIR |
| IDGYO | İdealist GYO | Alt Pazar | 10.06.2026 | 09.07.2026 | EVET | EVET | EVET | HAYIR |
| ISKPL | Işık Plastik | Yıldız Pazar | 10.06.2026 | 09.07.2026 | HAYIR | EVET | EVET | HAYIR |
| EMPAE | Empa Elektronik | Ana Pazar | 09.06.2026 | 08.07.2026 | EVET | EVET | EVET | HAYIR |
| BESTE | Best Brands | Ana Pazar | 08.06.2026 | 07.07.2026 | HAYIR | EVET | EVET | HAYIR |
| PRZMA | Prizma Pres Matbaacılık | Ana Pazar | 05.06.2026 | 03.07.2026 | HAYIR | EVET | EVET | HAYIR |
| SAMAT | Saray Matbaacılık | Alt Pazar | 03.06.2026 | 02.07.2026 | EVET | EVET | EVET | HAYIR |
| ANELE | Anel Elektrik | Ana Pazar | 03.06.2026 | 02.07.2026 | EVET | EVET | EVET | HAYIR |
| GESAN | Girişim Elektrik | Yıldız Pazar | 01.06.2026 | 30.06.2026 | HAYIR | EVET | EVET | HAYIR |
| ICBCT | ICBC Turkey | Ana Pazar | 01.06.2026 | 30.06.2026 | HAYIR | EVET | EVET | HAYIR |
| HRKET | Hareket Proje | Yıldız Pazar | 01.06.2026 | 30.06.2026 | HAYIR | EVET | EVET | HAYIR |
| OZATD | Özata Denizcilik | Yıldız Pazar | 18.05.2026 | 17.06.2026 | EVET | EVET | EVET | HAYIR |
| EFOR | Efor Yatırım | Yıldız Pazar | 18.05.2026 | 17.06.2026 | HAYIR | EVET | EVET | HAYIR |
| ANELE | Anel Elektrik | Ana Pazar | 15.05.2026 | 12.06.2026 | EVET | EVET | EVET | HAYIR |
| BIGEN | Birleşim Grup | Ana Pazar | 15.05.2026 | 12.06.2026 | EVET | EVET | EVET | HAYIR |
| DSTKF | Destek Finans | Yıldız Pazar | 14.05.2026 | 12.06.2026 | HAYIR | EVET | EVET | HAYIR |
| ZERGY | Zeray GYO | Yıldız Pazar | 14.05.2026 | 12.06.2026 | HAYIR | EVET | EVET | HAYIR |
| EMPAE | Empa Elektronik | Ana Pazar | 14.05.2026 | 12.06.2026 | HAYIR | EVET | EVET | HAYIR |
| SURGY | Sur Tatil Evleri GYO | Yıldız Pazar | 13.05.2026 | 12.06.2026 | HAYIR | EVET | EVET | HAYIR |
| PKART | Plastikkart Akıllı Kart | Ana Pazar | 13.05.2026 | 12.06.2026 | HAYIR | EVET | EVET | HAYIR |
| MANAS | Manas Enerji | Ana Pazar | 12.05.2026 | 11.06.2026 | HAYIR | EVET | EVET | HAYIR |
| KGYO | Koray GYO | Ana Pazar | 12.05.2026 | 11.06.2026 | HAYIR | EVET | EVET | HAYIR |
| OZATD | Özata Denizcilik | Yıldız Pazar | 12.05.2026 | 11.06.2026 | EVET | EVET | EVET | HAYIR |



| KOD | ŞİRKET ADI | DAĞITIM TARİHİ | VERİM (%) | BRÜT TL | NET TL | TEMETTÜ TL | DAĞITIM ORANI (%) |
|-------|------------------------|----------------|-----------|---------|--------|---------------|-------------------|
| BULGS | Bulls Girişim | 15.06.2026 | 0,23% | 0,09 | 0,093 | 24,999,978 | 2% |
| İNDES | İndeks Bilgisayar | 15.06.2026 | 1,89% | 0,22 | 0,185 | 163,000,875 | 34% |
| BIMAS | Bim Birleşik Mağazalar | 17.06.2026 | 0,54% | 2 | 1,700 | 2,400,000,000 | 13% |
| EMPAE | Empa Elektronik | 18.06.2026 | 0,14% | 0,1 | 0,085 | 17,000,000 | 20% |
| ÜLKER | Ülker Bisküvi | 19.06.2026 | 4,95% | 5,73 | 4,873 | 2,116,999,983 | 42% |
| MHRGY | MHR Gyo | 22.06.2026 | 1,49% | 0,07 | 0,068 | 84,472,964 | 19% |
| SVGYO | Savur GYO | 23.06.2026 | 0,04% | 0,01 | 0,008 | 8,339,100 | |
| KTLEV | Katlımevim | 23.06.2026 | 0,08% | 0,1 | 0,821 | 199,999,881 | 2% |
| AHSGY | Ahes GYO | 24.06.2026 | 0,36% | 0,08 | 0,076 | 54,999,945 | 2% |
| OZKGY | Özak GYO | 24.06.2026 | 1,61% | 0,2 | 0,199 | 289,307,200 | |
| VKGYO | Vakıf GYO | 24.06.2026 | 3,76% | 0,1 | 0,102 | 351,999,705 | 50% |
| CEMTS | Çemtaş Çelik | 24.06.2026 | 2,86% | 0,3 | 0,255 | 150,000,000 | |
| EKGYO | Emlak Konut | 24.06.2026 | 3,14% | 0,6 | 0,600 | 2,280,000,000 | 37% |
| SRVGY | Servet GYO | 25.06.2026 | 2,55% | 0,08 | 0,077 | 249,999,750 | 6% |
| ISKPL | Işık Plastik | 26.06.2026 | 0,00% | 0 | 0,000 | 647 | 1% |
| HLGYO | Halk GYO | 26.06.2026 | 9,47% | 0,58 | 0,576 | 2,209,999,872 | 17% |
| ZRGYO | Ziraat GYO | 30.06.2026 | 0,57% | 0,09 | 0,093 | 436,271,510 | 6% |
| KIMMR | Ersan Alışveriş | 30.06.2026 | 1,22% | 0,21 | 0,177 | 49,999,992 | 8 |
| EGEGY | Egeyapı Avrupa GYO | 30.06.2026 | 1,01% | 0,3 | 0,300 | 60,000,000 | 8 |
| LOGO | Logo Yazılım | 30.06.2026 | 3,33% | 5,26 | 4,474 | 499,999,991 | 33 |
| ISSEN | İşbir Sentetik | 30.06.2026 | 0,46% | 0,04 | 0,034 | 16,975,919 | |



YABANCI TAKAS ORANI = 32,85 (-%0,16)

YABANCILAR EN FAZLA TAKAS ORANINA SAHİP OLDUĞU HİSSELER

| | |
|-------|--------|
| RAYSG | %84,80 |
| MNDTR | %82,40 |
| CCOLA | %75,50 |
| ASTOR | %63,20 |
| RYSAS | %58,20 |
| AGESA | %56,10 |
| BINBN | %55,70 |
| ASELS | %55,70 |
| TAVHL | %52,50 |
| RGYAS | %52,09 |
| AKBNK | %51,77 |
| GOODY | %49,32 |
| BIMAS | %45,19 |
| TTKOM | %44,58 |
| KCHOL | %43,65 |
| TABGD | %43,46 |
| MPARK | %43,19 |
| RYGYO | %41,89 |
| AEFES | %40,42 |



| KOD | ŞİRKET ADI | TAVSİYE | HEDEF FİYAT | POTANSİYEL |
|-------|---------------------------------|---------|-------------|------------|
| GWIND | Galata Wind Enerji | AL | 53.9 | 104.3% |
| PGSUS | Pegasus | AL | 364.7 | 118.6% |
| HTTBT | Hitit Bilgisayar | AL | 63.4 | 59.3% |
| TKNSA | Teknosa İç ve Dış Ticaret | AL | 45.14 | 128.0% |
| İNDES | İndeks Bilgisayar | AL | 20.58 | 81.5% |
| THYAO | Türk Hava Yolları | AL | 498.5 | 68.7% |
| KOTON | Koton Mağazacılık | AL | 28.9 | 98.2% |
| MAVI | Mavi Giyim | AL | 69.2 | 58.9% |
| ANHYT | Anadolu Hayat Emek. | AL | 181.78 | 79.3% |
| AVPGY | Avrupakent GMYO | AL | 93.31 | 59.0% |
| DOAS | Doğuş Otomotiv | AL | 291 | 44.8% |
| FROTO | Ford Otosan | AL | 187 | 113.8% |
| YATAS | Yataş | AL | 66.8 | 70.1% |
| EKGYO | Emlak Konut GMYO | AL | 35.05 | 83.6% |
| RGYAS | Rönesans Gayrimenkul Yat. | AL | 226.45 | 14.5% |
| LOGO | Logo Yazılım | AL | 252.88 | 78.1% |
| MRGYO | Martı GMYO | AL | 4.2 | 169.2% |
| TSKB | T.S.K.B. | AL | 20.14 | 73.6% |
| VKGYO | Vakıf GMYO | AL | 4.05 | 49.4% |
| TCELL | Turkcell | AL | 160.7 | 53.6% |
| EBEBK | Ebebek Mağazacılık | AL | 136 | 61.4% |
| ISMEN | İş Yatırım Menkul Değerler A.Ş. | AL | 63.17 | 76.7% |
| HLGYO | Halk GMYO | AL | 5.89 | -5.2% |
| ANSGR | Anadolu Sigorta | AL | 36.02 | 31.8% |
| BORSK | Bor Şeker | AL | 9.04 | 50.7% |
| TRGYO | Torunlar GMYO | AL | 109.65 | 10.8% |
| MACKO | Mackolik İnternet Hizmetleri | AL | 64.21 | 61.3% |
| AFYON | Afyon Çimento | AL | 19.64 | 54.3% |
| ALBRK | Albaraka Türk | AL | 11.97 | 51.5% |
| GARAN | Garanti Bankası | AL | 201.34 | 57.1% |
| MGROS | Migros Ticaret | AL | 848 | 26.9% |
| ENKAI | Enka İnşaat | AL | 113.96 | 21.5% |
| TTKOM | Türk Telekom | AL | 82.1 | 34.0% |
| HALKB | T. Halk Bankası | AL | 50.96 | 12.6% |
| OZKGY | Özak GMYO | AL | 20.35 | 43.9% |
| ISFIN | İş Fin.Kir. | AL | 26.44 | 36.9% |
| YKBNK | Yapı ve Kredi Bankası | AL | 49.9 | 43.4% |
| GLCVY | Gelecek Varlık Yönetimi | AL | 103.88 | 81.1% |
| AGESA | AGESA Hayat Emeklilik | AL | 269.79 | 9.2% |
| CIMSA | Çimsa | AL | 64.4 | 30.6% |
| OYAKC | Oyak Çimento | AL | 31.85 | 51.5% |



YASAL UYARI

Burada yer alan bilgiler Marbaş Menkul Değerler tarafından bilgilendirme amacıyla hazırlanmıştır. Yatırım sinyal, bilgi, yorum ve tavsiyeleri yatırım danışmanlığı kapsamında değildir. Yatırım danışmanlığı hizmeti; aracı kurumlar, portföy yönetim şirketleri, mevduat kabul etmeyen bankalar ile müşteri arasında imzalanacak yatırım danışmanlığı sözleşmesi çerçevesinde sunulmaktadır. Burada yer alan sinyal, yorum ve tavsiyeler, herhangi bir yatırım aracının alım satım önerisi ya da getiri vaadi olarak yorumlanmamalıdır. Bu görüşler mali durumunuz ile risk ve getiri tercihlerinize uygun olmayabilir ve sadece burada yer alan bilgilere ve sinyallere dayanarak yatırım kararı verilmesi beklentilerinize uygun sonuçlar doğurmayabilir. Burada yer alan sinyaller, fiyatlar, veriler ve bilgilerin tam ve doğru olduğu garanti edilemez; içerik, haber verilmeksizin değiştirilebilir. Tüm sinyal ve veriler, Marbaş Menkul Değerler tarafından güvenilir olduğuna inanılan kaynaklardan alınmıştır. Bu sinyal ve kaynakların kullanılması nedeni ile ortaya çıkabilecek hatalardan ve zararlardan Marbaş Menkul Değerler sorumlu değildir.

ARAŞTIRMA BİRİMİ

İletişim Bilgileri:

✉ iletisim@marbasmenkul.com.tr

☎ +90 (212) 286 30 00 / 331

☎ +90 (212) 286 30 50

📍 Esentepe Mah. Ecza Sk. Safter İş Hanı

📍 No:6, İç Kapı:7, Şişli/İstanbul

