

GÜNLÜK BÜLTEN



ŞİRKET HABERLERİ PARA GİRİŞ-ÇIKIŞ ORTALAMALAR AÇIĞA SATIŞ TEMETTÜ KURUMSAL TAKAS ARAŞTIRMA YABANCI TAKAS SERMAYE TABLOSU

İç tarafta dün PPK'nın beklentilere paralel faizi sabit tutmasının ardından yatay kapanış gerçekleştiren endekste gece saatlerinde Trump'ın İran'a yönelik saldırıları iptal etmesi ve barış anlaşmasının yakın olduğunu açıklamasıyla vadeli endekste sert alışı yaşandığını görmekteyiz. PPK açıklama metninde savaş kaynaklı enerji fiyatlarındaki oynaklığa ve enflasyon görünümündeki risklere vurgu yapılmasını TCMB'nin temkinli duruşunu koruduğunun teyidi olarak izliyoruz. Özetle, barış umutları ve gerileyen enerji fiyatlarının bugün iç piyasaya güçlü destek sağlayacağını düşünmekteyiz.

ABD piyasalarında dün Trump'ın İran'a yönelik planlanmış saldırıları iptal etmesi ve barış anlaşmasının hafta sonu imzalanabileceğini açıklamasıyla S&P 500'ün %1,8, Nasdaq'ın %3,3 yükselişe 7 Nisan ateşkesinden bu yana en güçlü günlük performans sergilediğini görmekteyiz. Brent petrolün iki aylık dip seviyelere gerileyerek 90 doların altına inmesini savaşın enerji piyasaları üzerindeki baskının en belirgin hafifleme anlarından biri olarak değerlendirmekteyiz. Trump'ın anlaşma belgelerinin "son halini aldığı" ve imzanın yakın olduğunu belirtmesi piyasalardaki iyimserliği güçlendirirken, İran'ın henüz herhangi bir metni onaylamadığının aktarılmasının temkinli olmayı gerektirdiğini düşünmekteyiz. Bugün tarihin en büyük halka arzı olarak SpaceX'in 1,78 trilyon dolar değerlemeyle piyasaya girişini takip edeceğiz. Özetle barış umutlarının piyasalara güçlü destek sağladığını ancak anlaşma imzalanana kadar temkinli iyimserliğin korunmasının daha sağlıklı olacağını düşünmekteyiz.

Asya-Pasifik bölgesinde son dönemde ekonomik görünüm genel olarak dirençli kalırken, bölge ülkelerinden gelen veriler ve politika mesajları büyüme beklentilerini desteklemeye devam ediyor. Endonezya Merkez Bankası'nın sürpriz faiz artırımıyla sermaye girişlerini ve kur istikrarını güçlendirmeyi hedeflemesi, Güney Kore Merkez Bankası'nın enflasyonla mücadele kapsamında sıkı para politikası duruşunu koruyacağını yönelik açıklamaları ve Avustralya'nın ticaret ile yatırım gelişmelerini artırmaya yönelik girişimleri bölgedeki ekonomik aktiviteyi destekleyen gelişmeler olarak öne çıkıyor. Çin'de yapay zekâ ve teknoloji kaynaklı dış talebin ihracatı desteklemesi de büyüme görünümüne katkı sağlıyor. Buna ek olarak, Japonya'da Nisan ayı sanayi üretiminin aylık bazda %0,5 artarak önceki dönemdeki %0,4'lük daralmanın ardından yeniden büyüme bölgesine geçmesi, her ne kadar %0,8'lik beklentinin altında kalsa da üretim sektöründe toparlanmanın sürdüğüne işaret ediyor. Bölgesel borsalardaki yükseliş ve petrol fiyatlarındaki gerileme ise enflasyon baskılarının hafifleyebileceği beklentisini güçlendirerek yatırımcı güvenini destekliyor.

Avrupa piyasalarında son dönemin en önemli gelişmesi, Avrupa Merkez Bankası'nın (ECB) yaklaşık üç yıl aradan sonra politika faizini artırarak mevduat %2,25'e yükseltmesi oldu. Kararın ardından ECB Yönetim Konseyi üyesi ve Joachim Nagel, Temmuz toplantısı için tüm seçeneklerin masada olduğunu ve gerekmesi halinde yeniden harekete geçmeye hazır olduklarını belirterek şahin duruşun devam ettiğinin sinyalini verdi. Nagel ayrıca Orta Doğu'daki savaşın tetiklediği arz şokunun güçlü ve kalıcı olduğunu, yükselen enerji fiyatlarının diğer mal ve hizmet fiyatlarına giderek daha fazla yansıdığını vurguladı. ECB'nin enflasyon tahminlerini yukarı, büyüme beklentilerini ise aşağı yönlü revize etmesi de bu görünümü desteklerken, yatırımcılar bankanın fiyat istikrarını koruma konusundaki kararlılığını olumlu karşıladı ve Avrupa borsaları dört günlük düşüş serisini sonlandırdı. Bununla birlikte ABD-İran geriliminin enerji arzına yönelik riskleri artırması petrol fiyatlarını yüksek seviyelerde tutarken, Dünya Bankası'nın enerji maliyetleri ve jeopolitik belirsizlikleri gerekçe göstererek küresel büyüme tahminini aşağı çekmesi Avrupa ekonomisinin önümüzdeki dönemde hem yüksek enflasyon hem de zayıflayan büyüme riskiyle karşı karşıya kalabileceğine işaret ediyor.

Emtia tarafında Trump'ın açıklamalarıyla tepki alımları gözlenen Ons Altın ve Ons Gümüş tarafında, kâr satışlarının baskın olduğu bir gün izliyoruz. Brent Petrol ise 88 USD'ye kadar indi.

Ekonomik takvimde;

İç tarafta Yıl sonu TÜFE tahmini ve Cari hesap verilerini takip edeceğiz.

Küresel tarafta ise önemli bir veri yok. Akşam saatlerinde Spekülatif Net Pozisyonlar açıklanacak.

GÜNE BAŞLARKEN KÜRESEL PİYASALAR			
	BIST 100 KAPANIŞ SAATI 18.00	SON DEĞER Saat 08.25	DEĞİŞİM
ABD VADELİLERİ			
FDJI	50273	50890	1.23%
FSPX	7290	7402	1.54%
ASYA PİYASALARI			
NIKEI -NIKX-	64217	66296	3.24%
HANG SENG	24249	24740	2.02%
SHANGHAI	3987	4049	1.56%
KOSPI	7763	8411	8.34%
SENSEX	73832	73832	0.00%
EMTİA VE PARA PİYASALARI			
USTBOND10Y	4.5300	4.4700	-1.32%
EURUSD	1.1519	1.1571	0.45%
BRENT	92.33	87.93	-4.76%
XAUUSD"ONS/ALTIN"	4088	4191	2.52%
DOLAR/TL	46.15	46.24	0.18%
ENDEKS 30 SÖZLEŞMESİ			
F_XU0300626	15737.00	15995.00	1.64%
X30YVADE değişimi endeks kapanış saati olan 18.10 ile gece seansı arasındaki değişimi vermektedir			

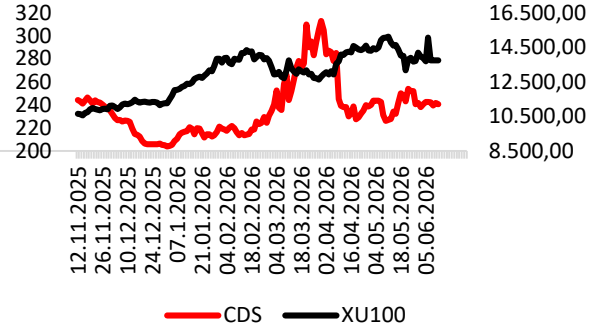

CDS: 240,5 Kaynak: LSEG

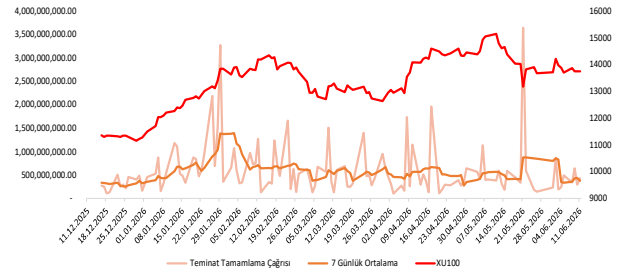

EKONOMİK TAKVİM

Saat	Ülke	Dönem	Veri	Beklenti	Önceki
10:00	Türkiye		Yıl Sonu TÜFE Tahmini		%28,94
10:00	Türkiye	Nisan	Cari Hesap		-9,67B
22:30			Spekülatif Net Pozisyonlar		



HEDEF: Şirket iştiraki Colendi Menkul Değerler'in sermaye artırımına ilişkin olarak, nakden taahhüt edilen 38.795.000 TL sermaye ödemesi gerçekleştirildi.

BRKVY: Denizbank'ın gerçekleştirdiği tahsili gecikmiş alacak satışında toplam 204,9 milyon TL anaparaya sahip bireysel nitelikli portföyün ihalesi en yüksek teklif verilerek kazanıldı.

HUBVC: Girişim sermayesi yatırımı SHUB Teknoloji'nin pay sahibi olduğu Poltio tarafından sermaye artırımını yapılmasına karar verildi. Sermaye artırımını neticesinde Poltio'daki pay sahipliği oranı %12,38'den %10,27'ye seyrelecek.

MEDTR: Devlet Malzeme Ofisi tarafından gerçekleştirilen "A Grubu Tıbbi Sarf Malzeme Alımı" konulu ihaleye katılım sağlandı.

DAPGM: Emlak Konut GYO tarafından düzenlenen "Ümraniye Tepeüstü Arsa Satışı Karşılığı Gelir Paylaşımı İş'i" ihalesinin 2. oturumuna katılım sağlanacak.

GLYHO: Dolaylı bağlı ortaklık Global Ports Holding, St. Vincent ve Grenadinler Hükümeti ile St. Vincent ve Grenadinler Kruvaziyer Limanı'nın geliştirilmesi ve işletilmesine yönelik münhasır müzakerelerin yürütülmesi amacıyla bir Ön Anlaşma imzaladı.

MHRGY: Çekmeköy'de villalardan oluşacak konut projesi kapsamındaki bağımsız bölümlerin paylaşım oranlarının değer bazında %52,09'unun şirkete, %47,91'inin arsa sahibine ait olacak şekilde yeniden düzenlenmesine karar verildi.

ICUGS: Şirket iştiraki Netsafe Teknolojik Yatırımlar'ın satılması için alıcılar ile görüşmeler yapılmasına karar verildi.

PGSUS: Mayıs ayında toplam yolcu sayısı geçtiğimiz yılın aynı ayına göre %3 azalarak 3.53 milyon oldu.

VBTYZ: SGK tarafından gerçekleştirilen ve şirket uhdesinde kalan ihale kapsamında sözleşme imzalandı. Sözleşme bedeli KDV hariç 439.880.000 TL'dir.

PAY GERİ ALIM TABLOSU (11.6.2026)

HİSSE	ADET	FİYAT	ALINAN TOPLAM PAY	TOPLAM ALIŞ ORT.	SON FİYAT
NTHOL	200.000	39,17	13.453.992	43,38	38,60
ENERY	200.000	8,56	90.337.201	9,77	8,60
AHGAZ	125.000	31,54	23.196.996	26,28	21,16
LOGO	92.353	143,00	436.679	138,66	142,70

BIST100 HİSSELERİ PARA GİRİŞ-ÇIKIŞ TABLOSU (10 GÜNLÜK)

BIST100 HİSSELERİ	TOPLAM	ARDIŞIK PARA GİRİŞ GÜN SAYISI	BIST100 HİSSELERİ	TOPLAM	ARDIŞIK PARA ÇIKIŞ GÜN SAYISI	BIST100 HİSSELERİ	TOPLAM	SON 10 GÜNÜN KAÇINDA PARA GİRİŞİ VAR
THYAO	680.629.813	0	ASELS	-1.035.908.204	1	ALARK	92.847.290	10
EREGL	310.972.412	3	ASTOR	-923.917.380	0	AKFYE	31.460.397	9
YKBNK	295.139.001	1	AKBNK	-535.528.290	0	ISGYO	3.384.755	9
GESAN	247.905.708	0	BIMAS	-275.501.750	2	EREGL	310.972.412	8
KTLEV	225.760.145	2	SAHOL	-171.978.968	0	GESAN	247.905.708	8
BRSAN	168.787.628	2	TUPRS	-168.224.810	0	YEOTK	126.915.800	8
TCELL	163.856.990	2	HEKTS	-161.602.641	3	PEKGY	126.430.161	8
ISCTR	153.116.210	0	GUBRF	-136.277.805	3	DOAS	103.928.375	8
YEOTK	126.915.800	2	PETKM	-126.375.021	3	KCAER	36.682.949	8
PEKGY	126.430.161	4	HALKB	-122.847.845	2	MAVI	22.832.955	8

KURUM İŞLEMLERİ(10 GÜNLÜK)

KURUMLAR (ALIŞ)	TOPLAM	ARDIŞIK PARA GİRİŞ GÜN SAYISI	KURUMLAR (SATIŞ)	TOPLAM	ARDIŞIK PARA ÇIKIŞ GÜN SAYISI	KURUMLAR (GENEL)	TOPLAM	SON GÜNE BAKMAKSIZIN
TERA YATIRIM MENKUL	15,984,076,543	10	ANK-OF-AMERICA YATIRIM MENKUL	-20,167,217,515	3	TERA YATIRIM MENKUL	15,984,076,543	10
HSBC YATIRIM	6,943,371,916	9	INFO YATIRIM MENKUL	-6,673,824,198	6	BASKENT MENKUL	764,185,464	10
YATIRIM-FINANSMAN MENKUL	4,998,164,889	0	GEDIK YATIRIM	-4,393,126,859	0	HSBC YATIRIM	6,943,371,916	9
GARANTI BBVA	4,037,396,090	0	AK YATIRIM	-4,112,461,629	2	MIDAS MENKUL	2,941,563,569	8
MIDAS MENKUL	2,941,563,569	1	IS YATIRIM	-3,625,422,144	4	ZIRAAT YAT.	2,817,765,093	8
ZIRAAT YAT.	2,817,765,093	0	TEB YATIRIM	-2,618,353,493	4	ALNUS YATIRIM MENKUL	2,516,717,447	8
YAPI KREDİ YAT.	2,553,263,851	1	TACIRLER YAT.	-2,490,121,119	2	YATIRIM-FINANSMAN MENKUL	4,998,164,889	7
ALNUS YATIRIM MENKUL	2,516,717,447	3	BULLS YATIRIM MENKUL	-1,799,474,090	0	YAPI KREDİ YAT.	2,553,263,851	7
OYAK YATIRIM	1,199,897,574	1	MEKSA YATIRIM	-1,497,056,223	1	BIST	488,811,712	7
VAKIF YAT.	1,062,218,775	0	QNB YATIRIM MENKUL	-1,494,795,152	1	PHILLIPCAPITAL MENKUL	379,086,270	7



ORTALAMALARINI KIRANLAR

5 GÜNLÜK (BASİT) ORTALAMASINI YUKARI KIRANLAR	10 GÜNLÜK (BASİT) ORTALAMASINI YUKARI KIRANLAR	22 GÜNLÜK (BASİT) ORTALAMASINI YUKARI KIRANLAR	50 GÜNLÜK (BASİT) ORTALAMASINI YUKARI KIRANLAR	5 GÜNLÜK ORTALAMASI 10 GÜNLÜK ORTALAMASINI YUKARI KIRANLAR	5 GÜNLÜK ORTALAMASI 22 GÜNLÜK ORTALAMASINI YUKARI KIRANLAR
GARAN	AEFES	AEFES	HEKTS	MGROS	BERA
DOHOL	SASA	VAKBN	SDTTR	SKBNK	-
KCAER	SDTTR	AKSA	-	-	-
TUPRS	PEKGY	-	-	-	-
TURSG	TCELL	-	-	-	-
TCELL	ASELS	-	-	-	-
SAHOL	TURSG	-	-	-	-
SDDTR	-	-	-	-	-
SASA	-	-	-	-	-
AKBNK	-	-	-	-	-

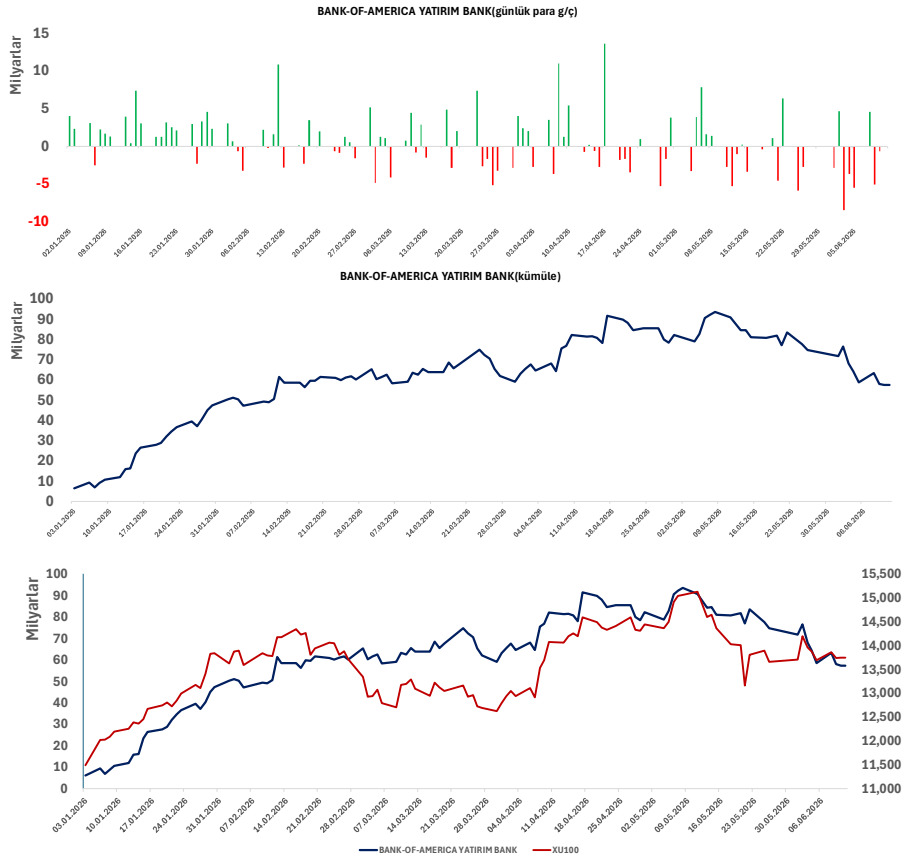



F_XU0300626.GÜNLÜK - ARACI KURUM DAĞILIMI - (Analist)

Kurum:	11.06.2026	=	11.06.2026	✓						
Net:	16,724	T.Adet:	348,525	Net/Toplam:	%4.80	Net(10):	-1,090	%-6.52	D.Fark:	1421



Alan	Net Adet	%	Maliyet	Satan	Net Adet	%	Maliyet	Kurum	T.Adet	%	Maliyet	Net
INFO YATIRIM M	4,657	28	15806	YATIRIM-FINANS	5,689	34	15844	YAPI KRE	157,0	2	1569	252
AK YATIRIM	2,237	13	15536	BANK-OF-AMERI	3,484	21	15359	IS YATIRI	93,56	1	1567	-2,621
TEB YATIRIM	2,044	12	15753	IS YATIRIM	2,621	16	15827	BANK-OF-	54,17	8	1567	-3,484
QNB YATIRIM M	1,899	11	15513	GARANTI BBVA	1,182	7	16497	INFO YAT	39,38	6	1571	4,657
TERA YATIRIM	1,344	8	15767	İNTEGRAL YATI	626	4	15954	TEB YATI	34,40	5	1569	2,044
DiĞER	4,543	27		DiĞER	3,122	19		DiĞER	318,4	4		0

F_XU0300626.GÜNLÜK - ARACI KURUM DAĞILIMI - (Analist)

Kurum:	02.01.2026	=	11.06.2026	✓						
Net:	316,611	T.Adet:	8,707,731	Net/Toplam:	%3.64	Net(10):	-8,337	%-2.63	D.Fark:	13957



Alan	Net Adet	%	Maliyet	Satan	Net Adet	%	Maliyet	Kurum	T.Adet	%	Maliyet	Net
YAPI KREDI YAT	160,909	51	16781	IS YATIRIM	203,610	64	16723	YAPI KRE	3,748	2	1661	160,9
TEB YATIRIM	81,418	26	17144	BANK-OF-AMERI	45,778	15	19154	IS YATIRI	2,740	1	1665	-203,6
HSBC YATIRIM	16,479	5	17355	GARANTI BBVA	20,920	7	15723	BANK-OF-	1,783	1	1669	-45,77
TACIRLER YAT.	12,289	4	14891	AK YATIRIM	19,112	6	15818	TEB YATI	1,198	7	1682	81,41
YATIRIM-FINANS	12,196	4	16467	MEKSA YATIRIM	7,828	3	16925	AK YATIR	880,8	5	1660	-19,11
DiĞER	33,320	11		DiĞER	19,363	6		DiĞER	7,064	4		0

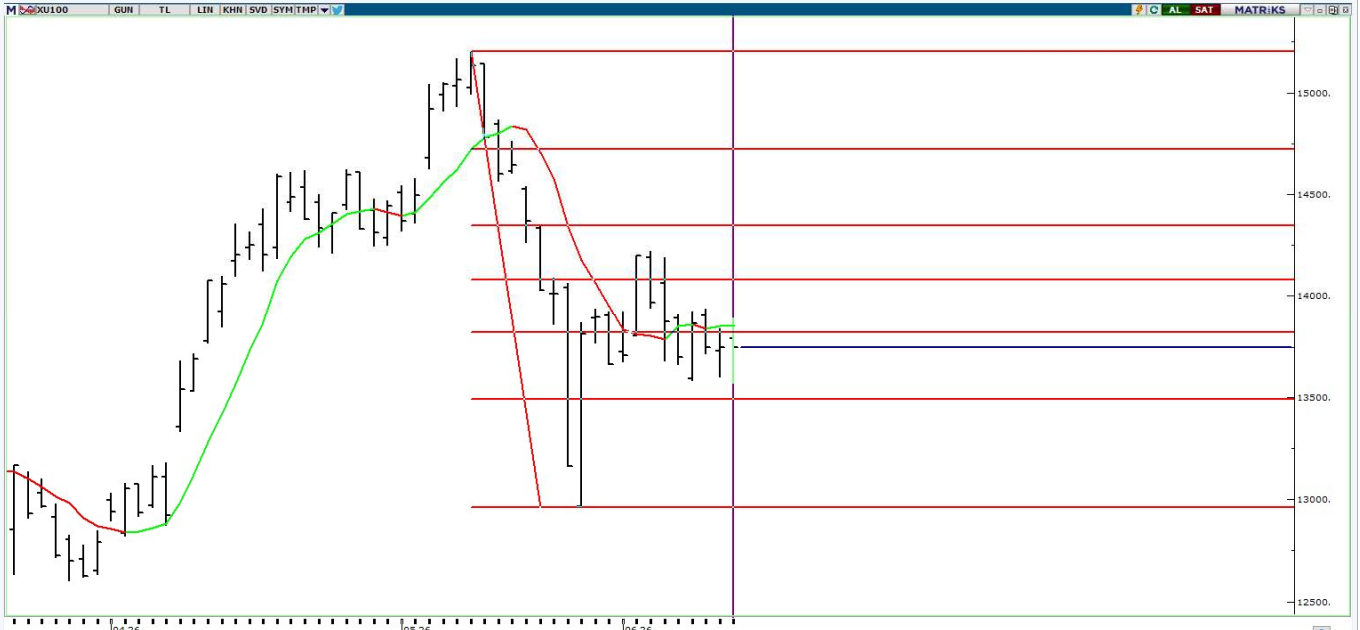



KOD	ŞİRKET ADI	PAZAR	BAŞLANGIÇ	BİTİŞ	BRÜT TAKAS	KREDİLİ ALIM	AÇIĞA SATIŞ	İNTERNET EMİR
DAPGM	DAP Gayrimenkul Geliştirme	Yıldız Pazar	12.06.2026	10.07.2026	HAYIR	EVET	EVET	HAYIR
MAGEN	Margün Enerji	Yıldız Pazar	11.06.2026	10.07.2026	HAYIR	EVET	EVET	HAYIR
BIGEN	Birleşim Grup Enerji	Yıldız Pazar	10.06.2026	09.07.2026	EVET	EVET	EVET	HAYIR
IDGYO	İdealist GYO	Alt Pazar	10.06.2026	09.07.2026	EVET	EVET	EVET	HAYIR
ISKPL	Işık Plastik	Yıldız Pazar	10.06.2026	09.07.2026	HAYIR	EVET	EVET	HAYIR
EMPAE	Empa Elektronik	Ana Pazar	09.06.2026	08.07.2026	EVET	EVET	EVET	HAYIR
BESTE	Best Brands	Ana Pazar	08.06.2026	07.07.2026	HAYIR	EVET	EVET	HAYIR
PRZMA	Prizma Pres Matbaacılık	Ana Pazar	05.06.2026	03.07.2026	HAYIR	EVET	EVET	HAYIR
SAMAT	Saray Matbaacılık	Alt Pazar	03.06.2026	02.07.2026	EVET	EVET	EVET	HAYIR
ANELE	Anel Elektrik	Ana Pazar	03.06.2026	02.07.2026	EVET	EVET	EVET	HAYIR
GESAN	Girişim Elektrik	Yıldız Pazar	01.06.2026	30.06.2026	HAYIR	EVET	EVET	HAYIR
ICBCT	ICBC Turkey	Ana Pazar	01.06.2026	30.06.2026	HAYIR	EVET	EVET	HAYIR
HRKET	Hareket Proje	Yıldız Pazar	01.06.2026	30.06.2026	HAYIR	EVET	EVET	HAYIR
OZATD	Özata Denizcilik	Yıldız Pazar	18.05.2026	17.06.2026	EVET	EVET	EVET	HAYIR
EFOR	Efor Yatırım	Yıldız Pazar	18.05.2026	17.06.2026	HAYIR	EVET	EVET	HAYIR



KOD	ŞİRKET ADI	DAĞITIM TARİHİ	VERİM (%)	BRÜT TL	NET TL	TEMETTÜ TL	DAĞITIM ORANI (%)
BULGS	Bulls Girişim	15.06.2026	0,23%	0,09	0,093	24,999,978	2%
İNDES	İndeks Bilgisayar	15.06.2026	1,89%	0,22	0,185	163,000,875	34%
BIMAS	Bim Birleşik Mağazalar	17.06.2026	0,54%	2	1,700	2,400,000,000	13%
EMPAE	Empa Elektronik	18.06.2026	0,14%	0,1	0,085	17,000,000	20%
ÜLKER	Ülker Bisküvi	19.06.2026	4,95%	5,73	4,873	2,116,999,983	42%
MHRGY	MHR Gyo	22.06.2026	1,49%	0,07	0,068	84,472,964	19%
SVGYO	Savur GYO	23.06.2026	0,04%	0,01	0,008	8,339,100	
KTLEV	Katlımevim	23.06.2026	0,08%	0,1	0,821	199,999,881	2%
AHSGY	Ahes GYO	24.06.2026	0,36%	0,08	0,076	54,999,945	2%
OZKGY	Özak GYO	24.06.2026	1,61%	0,2	0,199	289,307,200	
VKGYO	Vakıf GYO	24.06.2026	3,76%	0,1	0,102	351,999,705	50%
CEMTS	Çemtaş Çelik	24.06.2026	2,86%	0,3	0,255	150,000,000	
EKGYO	Emlak Konut	24.06.2026	3,14%	0,6	0,600	2,280,000,000	37%
SRVGY	Servet GYO	25.06.2026	2,55%	0,08	0,077	249,999,750	6%
ISKPL	Işık Plastik	26.06.2026	0,00%	0	0,000	647	1%
HLGYO	Halk GYO	26.06.2026	9,47%	0,58	0,576	2,209,999,872	17%
ZRGYO	Ziraat GYO	30.06.2026	0,57%	0,09	0,093	436,271,510	6%
KIMMR	Ersan Alışveriş	30.06.2026	1,22%	0,21	0,177	49,999,992	8
EGEGY	Egeyapı Avrupa GYO	30.06.2026	1,01%	0,3	0,300	60,000,000	8
LOGO	Logo Yazılım	30.06.2026	3,33%	5,26	4,474	499,999,991	33
ISSEN	İşbir Sentetik	30.06.2026	0,46%	0,04	0,034	16,975,919	



YABANCI TAKAS ORANI = 32,85 (+%0,08)

YABANCILAR EN FAZLA TAKAS ORANINA SAHİP OLDUĞU HİSSELER

RAYSG	%84,80
MNDTR	%82,40
CCOLA	%75,50
ASTOR	%63,20
RYSAS	%58,20
AGESA	%56,10
BINBN	%55,70
ASELS	%55,70
TAVHL	%52,50
RGYAS	%52,09
AKBNK	%51,77
GOODY	%49,32
BIMAS	%45,19
TTKOM	%44,58
KCHOL	%43,65
TABGD	%43,46
MPARK	%43,19
RYGYO	%41,89
AEFES	%40,42



KOD	ŞİRKET ADI	TAVSİYE	HEDEF FİYAT	POTANSİYEL
GWIND	Galata Wind Enerji	AL	53.9	106.4%
PGSUS	Pegasus	AL	364.7	120.4%
HTTBT	Hitit Bilgisayar	AL	63.4	59.3%
TKNSA	Teknosa İç ve Dış Ticaret	AL	45.14	129.1%
İNDES	İndeks Bilgisayar	AL	20.58	83.9%
THYAO	Türk Hava Yolları	AL	498.5	70.0%
KOTON	Koton Mağazacılık	AL	28.9	99.7%
MAVI	Mavi Giyim	AL	69.2	62.8%
ANHYT	Anadolu Hayat Emek.	AL	181.78	80.7%
AVPGY	Avrupakent GMYO	AL	93.31	62.8%
DOAS	Doğuş Otomotiv	AL	291	41.7%
FROTO	Ford Otosan	AL	187	116.1%
YATAS	Yataş	AL	66.8	69.6%
EKGYO	Emlak Konut GMYO	AL	35.05	82.9%
RGYAS	Rönesans Gayrimenkul Yat.	AL	226.45	13.9%
LOGO	Logo Yazılım	AL	252.88	77.2%
MRGYO	Martı GMYO	AL	4.2	165.8%
TSKB	T.S.K.B.	AL	20.14	75.7%
VKGYO	Vakıf GMYO	AL	4.05	50.0%
TCELL	Turkcell	AL	160.7	49.5%
EBEBK	Ebebek Mağazacılık	AL	136	61.3%
ISMEN	İş Yatırım Menkul Değerler A.Ş.	AL	63.17	76.6%
HLCYO	Halk GMYO	AL	5.89	-4.8%
ANSGR	Anadolu Sigorta	AL	36.02	28.9%
BORSK	Bor Şeker	AL	9.04	47.0%
TRGYO	Torunlar GMYO	AL	109.65	11.6%
MACKO	Mackolik İnternet Hizmetleri	AL	64.21	61.3%
AFYON	Afyon Çimento	AL	19.64	56.6%
ALBRK	Albaraka Türk	AL	11.97	49.4%
GARAN	Garanti Bankası	AL	201.34	56.1%
MGROS	Migros Ticaret	AL	848	27.2%
ENKAI	Enka İnşaat	AL	113.96	22.8%
TTKOM	Türk Telekom	AL	82.1	33.1%
HALKB	T. Halk Bankası	AL	50.96	12.6%
OZKGY	Özak GMYO	AL	20.35	43.8%
ISFIN	İş Fin.Kir.	AL	26.44	36.8%
YKBNK	Yapı ve Kredi Bankası	AL	49.9	42.5%
GLCVY	Gelecek Varlık Yönetimi	AL	103.88	81.4%
AGESA	AGESA Hayat Emeklilik	AL	269.79	8.1%
CIMSA	Çimsa	AL	64.4	32.6%
OYAKC	Oyak Çimento	AL	31.85	54.3%



YASAL UYARI

Burada yer alan bilgiler Marbaş Menkul Değerler tarafından bilgilendirme amacıyla hazırlanmıştır. Yatırım sinyal, bilgi, yorum ve tavsiyeleri yatırım danışmanlığı kapsamında değildir. Yatırım danışmanlığı hizmeti; aracı kurumlar, portföy yönetim şirketleri, mevduat kabul etmeyen bankalar ile müşteri arasında imzalanacak yatırım danışmanlığı sözleşmesi çerçevesinde sunulmaktadır. Burada yer alan sinyal, yorum ve tavsiyeler, herhangi bir yatırım aracının alım satım önerisi ya da getiri vaadi olarak yorumlanmamalıdır. Bu görüşler mali durumunuz ile risk ve getiri tercihlerinize uygun olmayabilir ve sadece burada yer alan bilgilere ve sinyallere dayanarak yatırım kararı verilmesi beklentilerinize uygun sonuçlar doğurmayabilir. Burada yer alan sinyaller, fiyatlar, veriler ve bilgilerin tam ve doğru olduğu garanti edilemez; içerik, haber verilmeksizin değiştirilebilir. Tüm sinyal ve veriler, Marbaş Menkul Değerler tarafından güvenilir olduğuna inanılan kaynaklardan alınmıştır. Bu sinyal ve kaynakların kullanılması nedeni ile ortaya çıkabilecek hatalardan ve zararlardan Marbaş Menkul Değerler sorumlu değildir.

ARAŞTIRMA BİRİMİ

İletişim Bilgileri:

✉ iletisim@marbasmenkul.com.tr

☎ +90 (212) 286 30 00 / 331

☎ +90 (212) 286 30 50

📍 Esentepe Mah. Ecza Sk. Safter İş Hanı

📍 No:6, İç Kapı:7, Şişli/İstanbul

