

GÜNLÜK BÜLTEN



ŞİRKET HABERLERİ PARA GİRİŞ-ÇIKIŞ ORTALAMALAR AÇIĞA SATIŞ TEMETTÜ KURUMSAL TAKAS ARAŞTIRMA YABANCI TAKAS SERMAYE TABLOSU

İç tarafa dün hisse bazlı alımların desteğiyle BIST 100 endeksinin %0,73 yükselişle 14.455 seviyesinden kapanarak güçlü seyrini koruduğunu görmekteyiz. Bankacılık endeksindeki sınırlı zayıflığa rağmen endeks ağırlığı yüksek hisselerde devam eden alımların yukarı yönlü hareketi desteklediğini izlemekteyiz. Teknik görünümde 14 bin seviyesinin üzerinde kalınmasını pozitif değerlendirirken, 14.200 üzerinde sağlanan kalıcılığın yükseliş eğilimini daha da güçlendirdiğini ve 14.620 seviyesini kısa vadede önemli direnç noktası olarak takip ediyoruz. Bugün açıklanacak Haziran ayı enflasyon verisi yurt içi piyasaların en önemli gündem maddesi olarak öne çıkmaktadır. Beklentilerin altında gerçekleşecek bir enflasyon verisinin yurt içi piyasalarda risk iştahını destekleyebileceğini değerlendiriyoruz. Bununla birlikte önümüzdeki hafta gerçekleştirilecek NATO Zirvesi'nden gelebilecek olumlu mesajların da yurt içi piyasalar açısından ilave bir pozitif katalizör oluşturabileceğini düşünmekteyiz. Özetle, 14.200 seviyesi üzerinde kalıcılığın korunmasını teknik görünüm açısından olumlu değerlendirirken, beklentilerin altında gerçekleşebilecek enflasyon verisi ve NATO Zirvesi'nden gelebilecek olumlu mesajların endekste pozitif görünümü destekleyebileceğini düşünmekteyiz.

ABD piyasalarında dün beklentilerin altında kalan Haziran ayı tarım dışı istihdam verisinin Fed'in faiz patikasına ilişkin beklentileri desteklemesine karşın yarı iletken hisselerindeki satış baskısının sürmesiyle endekslerde karışık bir görünümün öne çıktığını görmekteyiz. Dow Jones endeksi rekor seviyede kapanış gerçekleştirirken, teknoloji hisselerindeki zayıflığın etkisiyle Nasdaq endeksinde satışların devam ettiğini izlemekteyiz. Beklentileri aşan ikinci çeyrek araç teslimatlarına rağmen Tesla hisselerindeki sert geri çekilme de teknoloji sektöründeki zayıf seyrin sürdüğüne işaret etmektedir. Öte yandan ABD ile İran arasında devam eden diplomatik temasların petrol fiyatları üzerindeki baskıyı artırdığını takip ediyoruz. Bugün ABD piyasalarının Bağımsızlık Günü nedeniyle kapalı olması nedeniyle küresel piyasalarda işlem hacimlerinin görece zayıf seyretmesini beklemekteyiz. Özetle, Fed'e ilişkin faiz beklentilerindeki dengelenmeye rağmen teknoloji hisselerindeki zayıf görünümün kısa vadeli risk iştahını sınırlamaya devam edebileceğini düşünmekteyiz.

Asya-Pasifik piyasalarında yatırımcıların odağında ABD'de beklentilerin altında kalan istihdam verileri ve bölgeden gelen PMI göstergeleri yer alırken, Fed'in faiz artırım döngüsüne ara verebileceğine yönelik beklentilerin güçlenmesi risk iştahını destekledi. Bu gelişmelerin etkisiyle bölge borsalarında alıcılı bir seyir öne çıkarken, özellikle teknoloji hisselerinin öncülüğünde Güney Kore piyasaları güçlü performans sergiledi. Japonya'da Haziran ayı hizmet PMI verisinin yeniden büyüme bölgesine geçmesi iç talebin güç kazandığına işaret ederken, Çin'de hizmet sektörü büyümesi bir miktar yavaşlamasına rağmen ihracat siparişlerindeki belirgin artış dış talepte toparlanmanın sürdüğünü gösterdi. Emtia tarafında ise Brent petrol ve altın fiyatlarındaki yükseliş enerji ve madencilik hisselerini desteklerken, genel görünümde küresel para politikasına ilişkin iyimser beklentilerin Asya-Pasifik piyasalarında risk iştahını artırdığı görülüyor.

Avrupa ABD'de beklentilerin altında kalan Tarım Dışı İstihdam verisinin Fed'in para politikasına ilişkin daha güvercin beklentileri desteklemesiyle risk iştahının güçlendiği görülüyor. Bu gelişmenin etkisiyle Avrupa borsaları yükseliş kaydederken, özellikle sağlık, savunma, sanayi ve tüketim hisseleri öncülüğünde alıcılı bir seyir öne çıktı. İngiltere'de FTSE 100 endeksi son iki ayın en yüksek seviyelerine ulaşırken, Almanya hükümetinin büyümeyi desteklemek amacıyla açıkladığı vergi, emeklilik ve iş gücü piyasasına yönelik reform paketi bölgenin orta vadeli ekonomik görünümüne ilişkin iyimserliği artırdı. Öte yandan yaklaşan ikinci çeyrek bilanço sezonunda enerji şirketlerinin güçlü kârlılıklarının Avrupa şirketlerinin genel kazanç performansını desteklemesi beklenirken, yatırımcıların küresel para politikasına ilişkin beklentiler ve şirket bilançolarına odaklanmayı sürdürdüğü görülüyor.

Emtia tarafında ABD ile İran arasındaki diplomatik sürecin arz endişelerini azaltmasıyla Brent petrolün geri çekildiğini görmekteyiz. Altında ise zayıflayan ABD istihdam verisinin ardından alımların sınırlı da olsa güç kazandığını takip ediyoruz.

Ekonomik takvimde;

İç tarafa Haziran TÜFE'yi takip edeceğiz.

Küresel tarafa EURO Bölgesi Hizmet + Bileşik PMI verilerini takip edeceğiz.

GÜNE BAŞLARKEN KÜRESEL PİYASALAR

	BIST100 KAPANIŞ SAATİ 18.00	SON DEĞER Saat 08.05	DEĞİŞİM
ABD VADELİLERİ			
FDJI	53031	53263	0.44%
FSPX	7536	7551	0.20%
ASYA PİYASALARI			
NIKE - NIKX-	68733	69579	1.23%
HANG SENG	23055	23417	1.57%
SHANGHAI	4029	4057	0.69%
KOSPI	7648	8049	5.24%
SENSEX	77502	78020	0.67%
EMTİA VE PARA PİYASALARI			
USTBOND10Y	4.4600	4.4900	0.67%
EURUSD	1.1442	1.1453	0.10%
BRENT	70.91	72.42	2.13%
XAUUSD"ONS/ALTIN"	4124	4179	1.31%
DOLAR/TL	46.69	46.78	0.18%
ENDEKS 30 SÖZLEŞMESİ			
F_XU0300826	17529.00	17510.00	-0.11%

X30YVADE değişimi endeks kapanış saati olan 18.10 ile gece seansı arasındaki değişimi vermektedir

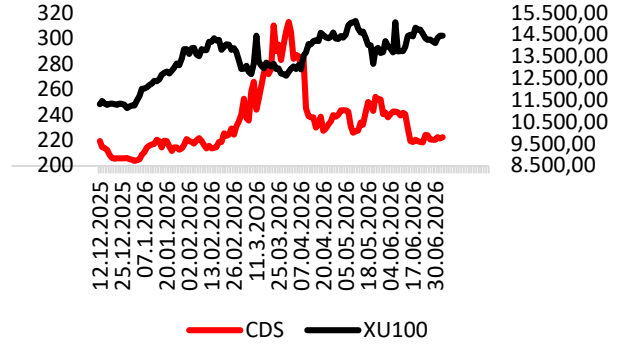

CDS: 222,3 Kaynak: LSEG

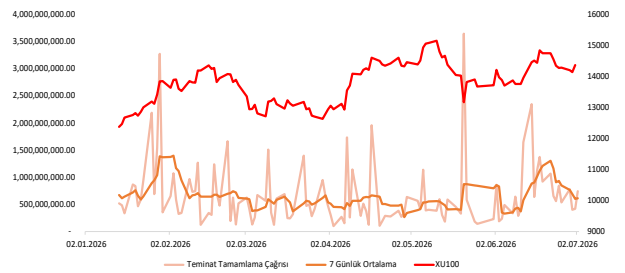

EKONOMİK TAKVİM

Saat	Ülke	Dönem	Veri	Beklenti	Önceki
10:00	Türkiye	Haziran	TÜFE	%0,99	%1,71
11:00	Euro	Haziran	Hizmet PMI	48,9	47,7
11:00	Euro	Haziran	Bileşik PMI	49,5	48,5



ZRGYO: Ankara Sanayi Odası tarafından gerçekleştirilen "ASO 2. ve 3. OSB'de kayıtlı Hizmet Destek Alanındaki Otel Yapısının Açık Artırma Usulü ile Satış İhalesi" kapsamında en yüksek teklif verilmiş olup ihale 200.000.000 TL bedelle şirket uhdesinde kesinleşti.

DAPGM: Şirket hesaplarına toplam 70.300.000 TL tutarındaki nakit, sermaye avansı olarak aktarıldı.

KZBGY: Sinpaş Kızılbük Thermal Wellness Resort projesi kapsamında; haziran ayında toplam 292 adet devre mülk satış sözleşmesi yapılmış olup, bu sözleşmelerin KDV hariç toplam bedeli 372.874.199 TL'dir.

HEKTS: Şirket tahsisli sermaye artırımını kararı aldı.

HLGYO: Kemerburgaz'da yer alan arsaların ortaklık pay oranları dahilinde tapu devir işlemleri tamamlandı. Şirketin söz konusu arsalarda hisse oranı %60'dır.

TRILC: Ankara'da bulunan fabrikada yıllık düzenli bakım çalışmaları kapsamında serum üretim faaliyetine 13 Temmuz'a kadar ara verilecek.

METRO: Yurt içi ve yurt dışında sigortacılık sektöründe faaliyet göstermek üzere Metro Sigorta Aracılık A.Ş. ünvanlı şirketin kuruluş işlemleri tamamlandı.

METRO: Gürcistan'da faaliyet gösteren Green Insurance Georgia JSC'nin sermayesini temsil eden payların %100'ünün satın alınmasına karar verildi. Pay devri işlemi 2 yıl vadeli ödeme planı çerçevesinde toplam 11.360.000 dolar bedelle gerçekleştirilecek.

PAY GERİ ALIM TABLOSU (2.7.2026)

HİSSE	ADET	FİYAT	ALINAN TOPLAM PAY	TOPLAM ALIŞ ORT.	SON FİYAT
AHGAZ	90,000	36.45	23,386,996	26.36	36.06
ENERY	3,500,000	10.21	94,937,201	9.79	10.17



BIST100 HİSSELERİ PARA GİRİŞ-ÇIKIŞ TABLOSU (10 GÜNLÜK)

BIST100 HİSSELERİ	TOPLAM	ARDIŞIK PARA GİRİŞ GÜN SAYISI	BIST100 HİSSELERİ	TOPLAM	ARDIŞIK PARA ÇIKIŞ GÜN SAYISI	BIST100 HİSSELERİ	TOPLAM	SON 10 GÜNÜN KAÇINDA PARA GİRİŞİ VAR
KTLEV	632,900,780	4	ASELS	-1,315,065,870	0	PEKGY	561,394,400	9
PEKGY	561,394,400	8	YKBNK	-676,192,370	1	KTLEV	632,900,780	8
TUPRS	518,184,062	3	BIMAS	-420,233,603	7	TUPRS	518,184,062	8
THYAO	487,491,704	4	HEKTS	-389,445,368	0	EREGL	453,008,270	8
EREGL	453,008,270	2	AKBNK	-353,760,526	1	SKBNK	107,506,813	8
KCHOL	259,995,360	2	ISCTR	-245,115,780	2	OTKAR	22,122,762	8
ASTOR	168,749,240	0	EUPWR	-235,490,546	1	THYAO	487,491,704	7
SKBNK	107,506,813	2	FROTO	-228,587,961	1	PGSUS	101,296,753	7
PGSUS	101,296,753	3	TTKOM	-211,553,993	0	CCOLA	81,004,458	7
CCOLA	81,004,458	1	ULKER	-176,846,624	10	BINHO	76,032,175	7

KURUM İŞLEMLERİ(10 GÜNLÜK)

KURUMLAR (ALIŞ)	TOPLAM	ARDIŞIK PARA GİRİŞ GÜN SAYISI	KURUMLAR (SATIŞ)	TOPLAM	ARDIŞIK PARA ÇIKIŞ GÜN SAYISI	KURUMLAR (GENEL)	TOPLAM	SON GÜNE BAKMAKSIZIN
TERA YATIRIM MENKUL	22,007,185,700	10	BANK-OF-AMERICA YATIRIM MENKUL DEĞERLERİ	-25,539,471,718	1	TERA YATIRIM MENKUL	22,007,185,700	10
YAPI KREDİ YAT.	13,490,011,220	6	ALFA CAPITAL MENKUL DEĞERLER	-6,666,808,125	3	BASKENT MENKUL	551,790,205	10
QNB YATIRIM MENKUL	5,494,327,638	2	GEDİK YATIRIM	-5,776,309,546	2	QNB YATIRIM MENKUL	5,494,327,638	8
DESTEK YATIRIM MENKUL	1,763,648,630	0	HSBC YATIRIM	-4,220,551,738	1	ZIRAAT YAT.	256,020,424	8
VAKIF YAT.	1,677,785,663	2	TEB YATIRIM	-2,682,852,561	1	YAPI KREDİ YAT.	13,490,011,220	7
MIDAS MENKUL	1,020,417,957	1	IS YATIRIM	-2,568,020,520	3	ALNUS YATIRIM MENKUL	733,845,487	7
DENİZ YATIRIM	924,670,860	0	TEGEMAL YATIRIM MENKUL DEĞERLER	-1,539,102,674	0	BIST	347,921,269	7
OYAK YATIRIM	734,200,961	1	GARANTİ BBVA	-1,491,980,851	2	KUVEYT-TURK YATIRIM	301,875,943	7
ALNUS YATIRIM MENKUL	733,845,487	0	TACIRLER YAT.	-1,123,676,723	1	BİZİM MENKUL	131,536,686	7
BASKENT MENKUL	551,790,205	10	GLOBAL MENKUL	-1,054,419,721	3	BLUPAY MENKUL	131,536,686	7

ORTALAMALARINI YUKARI YÖNDE KIRANLAR "BIST100"

5 GÜNLÜK (BASİT) ORTALAMASI YUKARI KIRANLAR	10 GÜNLÜK (BASİT) ORTALAMASI YUKARI KIRANLAR	22 GÜNLÜK (BASİT) ORTALAMASI YUKARI KIRANLAR	50 GÜNLÜK (BASİT) ORTALAMASI YUKARI KIRANLAR	5 GÜNLÜK ORTALAMASI 10 GÜNLÜK ORTALAMASINI YUKARI KIRANLAR	10 GÜNLÜK ORTALAMASI 22 GÜNLÜK ORTALAMASINI YUKARI KIRANLAR
ALARK	QUAGR	ASTOR	ASELS	EKGYO	ALTNY
OTKAR	PAHOL	CWENE	OTKAR	AKSA	CCOLA
ECILC	HALKB	ASELS	TOASO	TRMET	OTKAR
THYAO	VAKBN	-	KUYAS	ENKAI	-
MAGEN	IZENR	-	ASTOR	RALYH	-
MAVI	KTLEV	-	TUPRS	PATEK	-
GUBRF	ASTOR	-	-	KUYAS	-
CVKMD	ASELS	-	-	AGHOL	-
ASTOR	EREGL	-	-	-	-
GRSEL	-	-	-	-	-

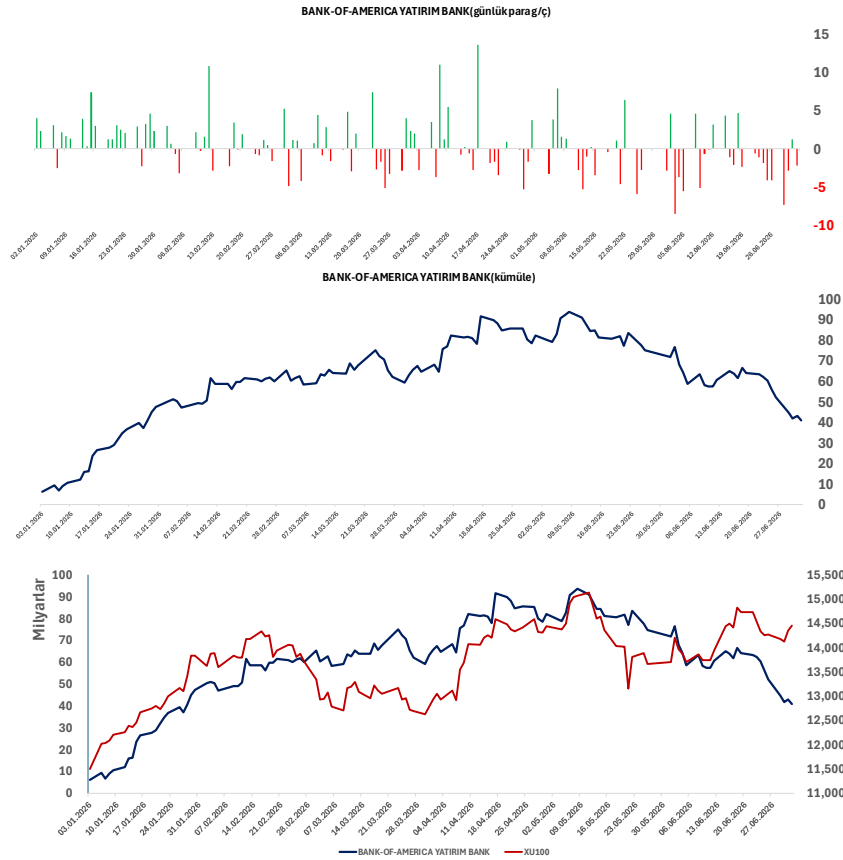

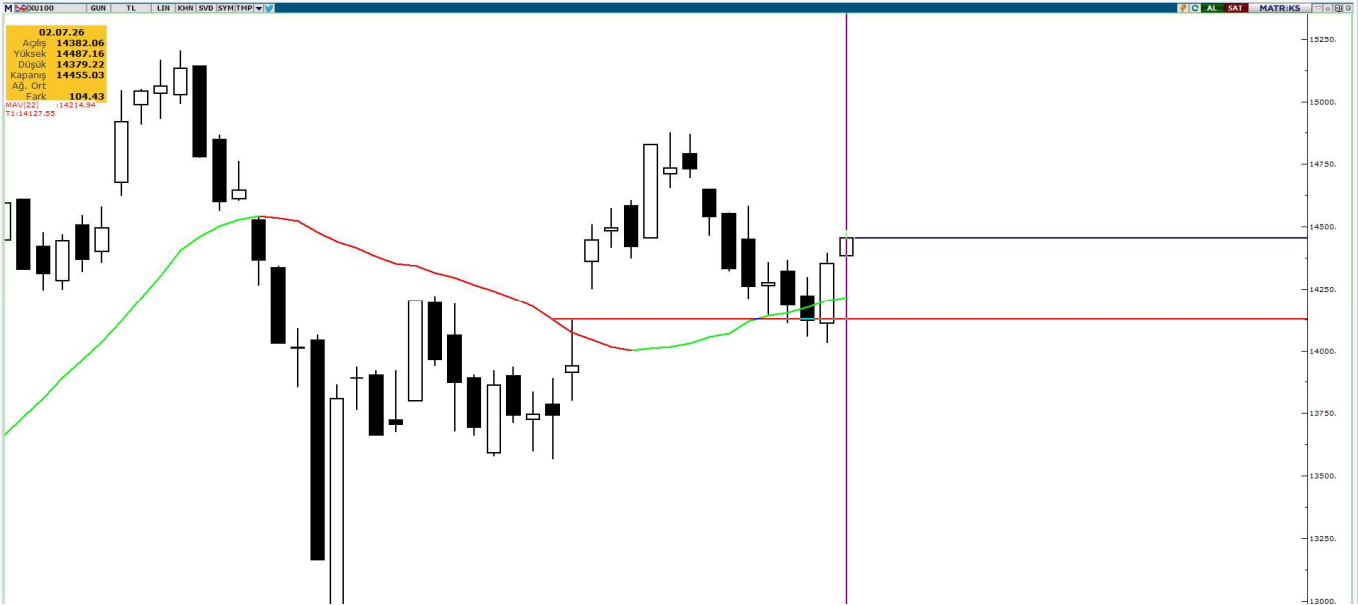
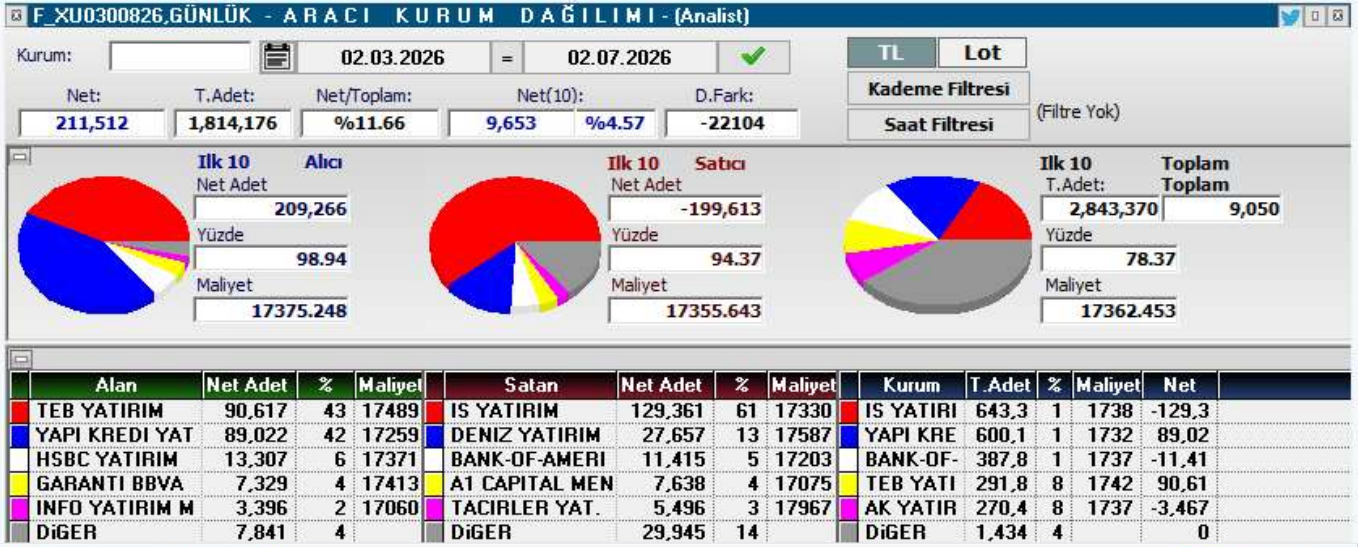
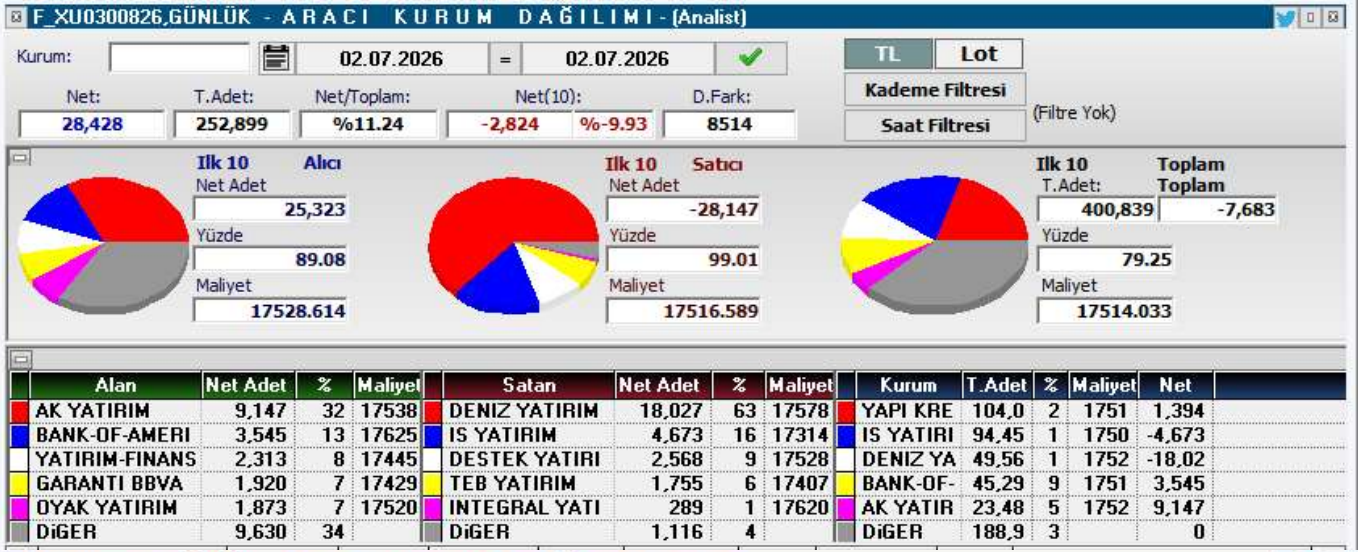



KOD	ŞİRKET ADI	PAZAR	BAŞLANGIÇ	BİTİŞ	BRÜT TAKAS	KREDİLİ ALIM	AÇIĞA SATIŞ	İNTERNET EMİR
PRMZA	Prizma Pres	Ana Pazar	03.07.2026	31.07.2026	EVET	EVET	EVET	HAYIR
VERUS	Verusa Holding	Ana Pazar	03.07.2026	31.07.2026	HAYIR	EVET	EVET	HAYIR
PSDTC	Pergamon Status	Ana Pazar	03.07.2026	31.07.2026	HAYIR	EVET	EVET	HAYIR
CELHA	Çelik Halat ve Tel Sanayii	Ana Pazar	01.07.2026	31.07.2026	EVET	EVET	EVET	HAYIR
COSMO	Cosmos Yatırım Holding	Alt Pazar	01.07.2026	31.07.2026	EVET	EVET	EVET	HAYIR
INVES	Investco Holding	Yıldız Pazar	01.07.2026	31.07.2026	HAYIR	EVET	EVET	HAYIR
SEKUR	Sekuro Plastik Ambalaj	Alt Pazar	30.06.2026	29.07.2026	EVET	EVET	EVET	HAYIR
AKFIS	Akfen İnşaat Turizm	Yıldız Pazar	30.06.2026	29.07.2026	HAYIR	EVET	EVET	HAYIR
PRZMA	Prizma Pres Matbaacılık	Ana Pazar	29.06.2026	28.07.2026	EVET	EVET	EVET	HAYIR
INFO	İnfo Yatırım	Ana Pazar	29.06.2026	28.07.2026	EVET	EVET	EVET	HAYIR
ZERGY	Zeray GYO	Yıldız Pazar	26.06.2026	24.07.2026	HAYIR	EVET	EVET	HAYIR
DITAS	Ditaş Doğan Yedek Parça	Alt Pazar	24.06.2026	23.07.2026	HAYIR	EVET	EVET	HAYIR
BORLS	Borleas Otomotiv	Yıldız Pazar	24.06.2026	23.07.2026	HAYIR	EVET	EVET	HAYIR
SELEC	Selçuk Ecza Deposu	Yıldız Pazar	24.06.2026	23.07.2026	EVET	EVET	EVET	HAYIR
EDATA	E-Data Teknoloji	Ana Pazar	22.06.2026	21.07.2026	HAYIR	EVET	EVET	HAYIR
ENSRI	Ensari Sınai Yatırımlar	Ana Pazar	22.06.2026	21.07.2026	HAYIR	EVET	EVET	HAYIR
FRIGO	Frigo-Pak Gıda	Ana Pazar	22.06.2026	21.07.2026	HAYIR	EVET	EVET	HAYIR
INFO	İnfo Yatırım	Ana Pazar	22.06.2026	21.07.2026	HAYIR	EVET	EVET	HAYIR
SANEL	San-El Mühendislik	Alt Pazar	22.06.2026	21.07.2026	EVET	EVET	EVET	HAYIR
GESAN	Girişim Elektrik	Yıldız Pazar	19.06.2026	17.07.2026	EVET	EVET	EVET	HAYIR
EUPWR	Europower Enerji	Yıldız Pazar	19.06.2026	17.07.2026	HAYIR	EVET	EVET	HAYIR
RUBNS	Rubenis Tekstil	Ana Pazar	19.06.2026	17.07.2026	HAYIR	EVET	EVET	HAYIR
GENKM	Gentaş Kimya	Ana Pazar	17.06.2026	16.07.2026	HAYIR	EVET	EVET	HAYIR
SEKUR	Sekuro Plastik	Alt Pazar	17.06.2026	16.07.2026	EVET	EVET	EVET	HAYIR
SELEC	Selçuk Ecza	Yıldız Pazar	17.06.2026	16.07.2026	HAYIR	EVET	EVET	HAYIR
AVHOL	Avrupa Yatırım Holding	Ana Pazar	16.06.2026	14.07.2026	HAYIR	EVET	EVET	HAYIR
TERA	Tera Yatırım	Ana Pazar	16.06.2026	14.07.2026	HAYIR	EVET	EVET	HAYIR
CELHA	Çelik Halat ve Tel	Ana Pazar	15.06.2026	14.07.2026	HAYIR	EVET	EVET	HAYIR
RYSAS	Reysaş Taşımacılık	Yıldız Pazar	15.06.2026	14.07.2026	HAYIR	EVET	EVET	HAYIR
ONRYT	Onur Yüksek Tek.	Ana Pazar	15.06.2026	14.07.2026	HAYIR	EVET	EVET	HAYIR
DAPGM	Dap Gayrimenkul Geliştirme	Yıldız Pazar	12.06.2026	10.07.2026	HAYIR	EVET	EVET	HAYIR
MAGEN	Margün Enerji	Yıldız Pazar	11.06.2026	10.07.2026	HAYIR	EVET	EVET	HAYIR
BIGEN	Birleşim Grup Enerji	Yıldız Pazar	10.06.2026	09.07.2026	EVET	EVET	EVET	HAYIR
IDGYO	İdealist GYO	Alt Pazar	10.06.2026	09.07.2026	EVET	EVET	EVET	HAYIR
ISKPL	İşık Plastik	Yıldız Pazar	10.06.2026	09.07.2026	HAYIR	EVET	EVET	HAYIR
EMPAE	Empa Elektronik	Ana Pazar	09.06.2026	08.07.2026	EVET	EVET	EVET	HAYIR
BESTE	Best Brands	Ana Pazar	08.06.2026	07.07.2026	HAYIR	EVET	EVET	HAYIR



KOD	ŞİRKET ADI	DAĞITIM TARİHİ	VERİM (%)	BRÜT TL	NET TL	TEMETTÜ TL	DAĞITIM ORANI (%)
BRKSN	Berkosan Yatırım	3.07.2026	0,76%	0.06	0,05	5.505.888	28%
OZSUB	Özsu Balık	6.07.2026	1,90%	0.62	0,5242	73.999.992	25%
LILAK	Lila Kâğıt	6.07.2026	4,15%	1.53	1,2966	900.025.000	53%
MEYSU	Meysu Gıda	7.07.2026	0,35%	0.05	0,0425	43.500.000	9%
PNLSN	Panelşan Çatı Cephe	8.07.2026	1,59%	0.69	0,5848	51.596.257	20%
LIDER	LDR Turizm	8.07.2026	0,04%	0.04	0,0303	29.411.745	2%
GIPTA	Gıpta Ofis Kırtasiye	14.07.2026	0,01%	0.01	0,0066	1.024.993	0%
GENKM	Gentaş Kimya	14.07.2026	1,48%	0.21	0,1745	124.999.990	50%
EGPRO	Ege Profil	16.07.2026	1,66%	0.64	0,5459	349.999.981	33%
GOLTS	Göлтаş Çimento	17.07.2026	1,28%	4,17	3,5417	74.999.998	20%
KTLEV	Katılımevim	21.07.2026	0,06%	0.10	0,0821	199.999.881	2%
TAVHL	Tav Havalimanları	21.07.2026	0,64%	1,8	1,5342	655.718.977	23%
GRTHO	Graintürk Holding	22.07.2026	0,18%	0,45	0,3817	56.133.900	4%
MERCN	Mercan Kimya	28.07.2026	0,79%	0,21	0,1786	39.999.981	29%
OSMEN	Osmanlı Yatırım	29.07.2026	0,61%	0,05	0,0424	19.999.992	12%
MOPAS	Mopaş Marketcilik	31.07.2026	0,82%	0,27	0,2335	74.999.989	40%



YABANCI TAKAS ORANI = 32,48 (+%0,17)

YABANCILAR EN FAZLA TAKAS ORANINA SAHİP OLDUĞU HİSSELER

RAYSG	%84,80
MNDTR	%82,40
CCOLA	%75,50
ASTOR	%63,20
RYSAS	%58,20
AGESA	%56,10
BINBN	%55,70
ASELS	%55,70
TAVHL	%52,50
RGYAS	%52,09
AKBNK	%51,77
GOODY	%49,32
BIMAS	%45,19
TTKOM	%44,58
KCHOL	%43,65
TABGD	%43,46
MPARK	%43,19
RYGYO	%41,89
AEFES	%40,42



KOD	ŞİRKET ADI	TAVSİYE	HEDEF FİYAT	POTANSİYEL
GWIND	Galata Wind Enerji	AL	53.9	113.9%
PGSUS	Pegasus	AL	364.7	106.0%
HTTBT	Hitit Bilgisayar	AL	63.4	59.0%
TKNSA	Teknosa İç ve Dış Ticaret	AL	45.14	128.0%
İNDES	İndeks Bilgisayar	AL	20.58	88.8%
THYAO	Türk Hava Yolları	AL	498.5	49.6%
KOTON	Koton Mağazacılık	AL	28.9	102.8%
MAVI	Mavi Giyim	AL	69.2	77.3%
ANHYT	Anadolu Hayat Emek.	AL	181.78	77.3%
AVPGY	Avrupakent GMYO	AL	93.31	66.6%
DOAS	Doğuş Otomotiv	AL	291	57.9%
KCAER	Kocaer Çelik	AL	21.86	46.1%
FROTO	Ford Otosan	AL	187	123.4%
YATAS	Yataş	AL	66.8	64.2%
EKGYO	Emlak Konut GMYO	AL	35.05	59.3%
RGYAS	Rönesans Gayrimenkul Yat.	AL	226.45	18.3%
LOGO	Logo Yazılım	AL	252.88	83.1%
MRGYO	Martı GMYO	AL	4.2	172.7%
TSKB	T.S.K.B.	AL	20.14	66.7%
VKGYO	Vakıf GMYO	AL	4.05	46.2%
TCELL	Turkcell	AL	160.7	48.2%
EBEBK	Ebebek Mağazacılık	AL	136	80.4%
ISMEN	İş Yatırım Menkul Değerler A.Ş.	AL	63.17	75.6%
HLGYO	Halk GMYO	AL	5.89	4.8%
ANSGR	Anadolu Sigorta	AL	36.02	34.4%
BORSK	Bor Şeker	AL	9.04	50.9%
TRGYO	Torunlar GMYO	AL	109.65	12.1%
MACKO	Mackolik İnternet Hizmetleri	AL	64.21	94.3%
AFYON	Afyon Çimento	AL	19.64	51.4%
ALBRK	Albaraka Türk	AL	11.97	45.1%
GARAN	Garanti Bankası	AL	201.34	45.3%
MGROS	Migros Ticaret	AL	848	34.7%
ENKAI	Enka İnşaat	AL	113.96	23.8%
TTKOM	Türk Telekom	AL	82.1	35.9%
HALKB	T. Halk Bankası	AL	50.96	11.5%
OZKGY	Özak GMYO	AL	20.35	40.2%
ISFIN	İş Fin.Kir.	AL	26.44	34.5%
YKBNK	Yapı ve Kredi Bankası	AL	49.9	23.2%
GLCVY	Gelecek Varlık Yönetimi	AL	103.88	78.3%
AGESA	AGESA Hayat Emeklilik	AL	269.79	10.6%
CIMSA	Çimsa	AL	64.4	36.4%
OYAKC	Oyak Çimento	AL	31.85	53.4%



YASAL UYARI

Burada yer alan bilgiler Marbaş Menkul Değerler tarafından bilgilendirme amacıyla hazırlanmıştır. Yatırım sinyal, bilgi, yorum ve tavsiyeleri yatırım danışmanlığı kapsamında değildir. Yatırım danışmanlığı hizmeti; aracı kurumlar, portföy yönetim şirketleri, mevduat kabul etmeyen bankalar ile müşteri arasında imzalanacak yatırım danışmanlığı sözleşmesi çerçevesinde sunulmaktadır. Burada yer alan sinyal, yorum ve tavsiyeler, herhangi bir yatırım aracının alım satım önerisi ya da getiri vaadi olarak yorumlanmamalıdır. Bu görüşler mali durumunuz ile risk ve getiri tercihlerinize uygun olmayabilir ve sadece burada yer alan bilgilere ve sinyallere dayanarak yatırım kararı verilmesi beklentilerinize uygun sonuçlar doğurmayabilir. Burada yer alan sinyaller, fiyatlar, veriler ve bilgilerin tam ve doğru olduğu garanti edilemez; içerik, haber verilmeksizin değiştirilebilir. Tüm sinyal ve veriler, Marbaş Menkul Değerler tarafından güvenilir olduğuna inanılan kaynaklardan alınmıştır. Bu sinyal ve kaynakların kullanılması nedeni ile ortaya çıkabilecek hatalardan ve zararlardan Marbaş Menkul Değerler sorumlu değildir.

ARAŞTIRMA BİRİMİ

İletişim Bilgileri:

✉ iletisim@marbasmenkul.com.tr

☎ +90 (212) 286 30 00 / 331

☎ +90 (212) 286 30 50

📍 Esentepe Mah. Ecza Sk. Safter İş Hanı

📍 No:6, İç Kapı:7, Şişli/İstanbul

