

GÜNLÜK BÜLTEN



ŞİRKET HABERLERİ PARA GİRİŞ-ÇIKIŞ ORTALAMALAR AÇIĞA SATIŞ TEMETTÜ KURUMSAL TAKAS ARAŞTIRMA YABANCI TAKAS SERMAYE TABLOSU

İç tarafa endeksin geçtiğimiz haftayı 14.417 seviyesinden tamamlayarak 14 bin puan üzerindeki güçlü görünümünü koruduğunu görmekteyiz. Haziran ayı enflasyon verisinin ardından yurt içi piyasalarda odağın yeniden sektör ve hisse bazlı fiyatlamalara çevrildiğini değerlendirirken, bu hafta gerçekleştirilecek NATO Zirvesi'nden gelebilecek mesajların yurt içi varlıklar açısından önemli bir katalizör oluşturabileceğini düşünmekteyiz. Teknik görünümde 14.200 seviyesi üzerindeki kalıcılığı kısa vadeli görünüm açısından olumlu değerlendirmeye devam ederken, bu seviyenin korunması halinde 14.620 direnç seviyesine yönelik hareketin yeniden güç kazanabileceğini izlemekteyiz. Özetle, bu hafta NATO Zirvesi'nden gelecek mesajlar ve jeopolitik gelişmelerin yurt içi piyasaların yönü üzerinde belirleyici olabileceğini, 14.200 seviyesi üzerinde kalındığı sürece endekste pozitif görünümün korunacağını düşünmekteyiz.

ABD piyasalarında geçen hafta Dow Jones ve S&P 500 endekslerinin güçlü yükselişini sürdürmesi küresel risk iştahını desteklerken, yarı iletken hisselerindeki zayıf seyrin teknoloji endeksi üzerinde baskı oluşturduğunu görmekteyiz. Yapay zeka temalı şirketlere yönelik orta vadeli iyimserliğin korunmasına rağmen sektör bazlı ayrışmanın devam ettiğini izlemekteyiz. Bu hafta açıklanacak hizmet sektörü PMI verileri ile Fed toplantı tutanakları para politikasına ilişkin beklentiler açısından yakından takip edilecektir. Öte yandan OPEC+'ın üretim artışı kararı petrol fiyatları üzerindeki baskıyı sürdürürken, bilanço sezonunun ilk önemli sonuçlarının şirket bazlı fiyatlamaları destekleyebileceğini değerlendiriyoruz. Özetle, bu hafta Fed beklentileri ve bilanço sezonuna ilişkin ilk sinyallerin küresel piyasalarda risk iştahının yönü üzerinde belirleyici olacağını düşünmekteyiz.

Asya-Pasifik piyasalarında haftaya pozitif bir görünümle başladığını görüyoruz. OPEC+'ın üretim artışı kararının ardından petrol fiyatlarında yaşanan geri çekilmenin enflasyon endişelerini hafifletmesi ve Wall Street'teki güçlü seyrin risk iştahını desteklemesi bölge borsalarına alım getirdi. Piyasalarda gözler bu hafta açıklanacak Fed toplantı tutanakları ile Samsung başta olmak üzere teknoloji şirketlerinin ikinci çeyrek finansal sonuçlarına çevrilmiş durumda. Yapay zeka teması teknoloji hisselerini desteklemeye devam ederken, özellikle bellek çipi üreticilerine yönelik güçlü talebin Samsung'un ikinci çeyrek kârını önemli ölçüde artırması bekleniyor. Yarı iletken sektöründeki güçlü görünüm ve Güney Kore borsasının yıl başından bu yana sergilediği üstün performansın da bölgedeki iyimserliği desteklemeye devam ettiğini düşünüyoruz.

Avrupa piyasalarında haftaya temkinli pozitif bir görünümle başladığını görüyoruz. OPEC+'ın üretim artışı kararının ardından petrol fiyatlarında yaşanan geri çekilme enerji maliyetlerine ilişkin endişeleri azaltırken, yatırımcılar bu hafta açıklanacak Fed toplantı tutanakları ile Avrupa Merkez Bankası (ECB) yetkililerinden gelecek mesajlara odaklanmış durumda. Faiz artışı beklentilerinin zayıflaması ve petrol fiyatlarındaki gerilemenin desteğiyle Almanya'nın DAX endeksi rekor seviyelere yakın seyrini sürdürürken, FTSE 100 de cuma günü son ayların en yüksek kapanışlarından birini gerçekleştirdi. Öte yandan İngiltere'de hizmet sektörü zayıf talep, jeopolitik belirsizlikler ve sıcak hava koşullarının etkisiyle daralma sinyali verirken, hisse piyasalarının faiz beklentilerindeki iyileşmenin desteğiyle güçlü görünümünü koruduğunu ve yatırımcıların kısa vadede merkez bankalarından gelecek mesajları yakından takip etmeyi sürdüreceğini düşünüyoruz.

Emtia tarafında OPEC+'ın üretim artışı ve arz endişelerindeki azalışın etkisiyle Brent petrolde zayıf görünümün sürdüğünü görmekteyiz. Altında ise Fed beklentileri öncesinde temkinli seyrin korunduğunu izlemekteyiz.

Ekonomik takvimde;

İç tarafa önemli bir veri seti bulunmamaktadır.

Küresel tarafa ABD'de Hizmet PMI ve ISM İmalat Dışı PMI verisini takip edeceğiz.

GÜNE BAŞLARKEN KÜRESEL PİYASALAR

	BIST100 KAPANIŞ SAATİ 18.00	SON DEĞER Saat 08.05	DEĞİŞİM
ABD VADELİLERİ			
FDJI	53162	53191	0.05%
FSPX	7557	7553	-0.06%
ASYA PİYASALARI			
NIKEI -NIKX-	69744	69483	-0.37%
HANG SENG	23350	23543	0.83%
SHANGHAI	4043	4056	0.33%
KOSPI	8088	8061	-0.34%
SENSEX	77763	77763	0.00%
EMTİA VE PARA PİYASALARI			
USTBOND10Y	4.4900	4.4700	-0.45%
EURUSD	1.1436	1.1429	-0.06%
BRENT	72.05	72.07	0.02%
XAUUSD"ONS/ALTIN"	4174	4152	-0.52%
DOLAR/TL	46.80	46.82	0.04%
ENDEKS 30 SÖZLEŞMESİ			
F_XU0300826	17445.00	17461.00	0.09%
X30YVADE değişimi endeks kapanış saati olan 18.10 ile gece seansı arasındaki değişimi vermektedir			

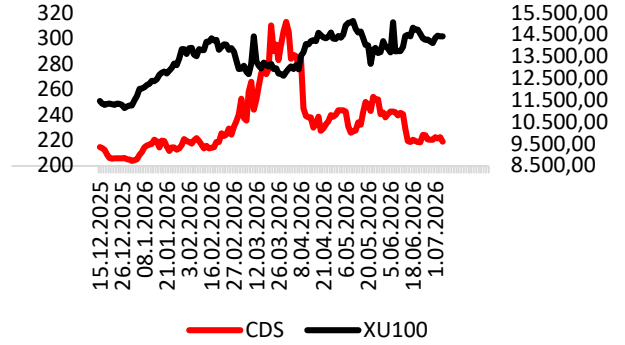

CDS: 219 Kaynak: LSEG

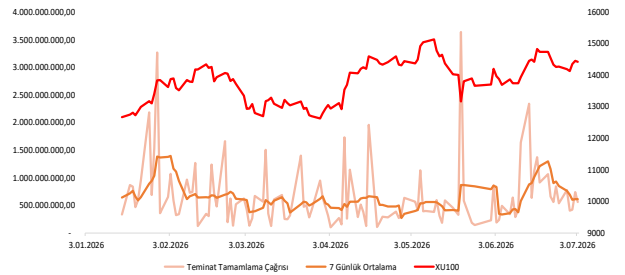

EKONOMİK TAKVİM

Saat	Ülke	Dönem	Veri	Beklenti	Önceki
16:45	ABD	Haziran	Hizmet PMI	51,3	50,7
17:00	ABD	Haziran	ISM İmalat Dışı PMI	54,2	54,5



GOLTS: Duruş bildiriminde bulunulan 2. fırın, planlı bakım çerçevesinde yapılan revizyon ve onarım işlerinin süresinden önce tamamlanması neticesinde faaliyete geçti.

BLUME: Kocaeli-Gebze'de TEM Cephesi'nde yer alan stratejik konumdaki bir taşınmaz üzerinde gerçekleştirilmesi planlanan yatırım faaliyetleri müzakere edilmiş olup, ilgili taşınmaz üzerinde "Gebze Lojistik Depo/Antrepo ve İş Merkezi Projesi" geliştirilmesine yönelik çalışmaların başlatılmasına karar verildi.

ENSRI: %100 bağlı ortaklık Ensari Yenilenebilir Enerji tarafından enerji üretim şirketinin satın alması kapsamında yürütülen görüşmeler olumsuz neticelenmiş olup şirketin satın alınmasından vazgeçildi.

TCKRC: Bulgaristan Karayolları Altyapı Ajansı tarafından yürütülen "Ulusal Karayolu Güvenliği ve Bariyer Sistemleri Yenileme Programı" konulu ihaleye ilişkin sürecin yeniden yapılandırılmasına ve bu kapsamda teknik ile idari şartların güncellenerek kısa süre içinde yeni bir ihale süreci başlatılmasına karar verildi.

FROTO: Yıllık izin dolayısıyla; Gölcük, Yeniköy ve Eskişehir fabrikalarında 25 Temmuz-10 Ağustos, Craiova fabrikasında 1 Ağustos-18 Ağustos tarihleri arasında üretime ara verilecek.

BESLR: Afyonkarahisar fabrikasındaki GES yatırımının kurulum çalışmaları tamamlanmış olup tesis devreye alındı. Santralin tam kapasiteyle işletilmesiyle birlikte, fabrikanın yıllık elektrik tüketiminin yaklaşık %16'sının karşılanması bekleniyor.

BIMAS: Şirket; azami pay sayısının 2.500.000 adet, azami fon tutarının 1.000.000.000 TL olarak belirlendiği bir pay geri alım programı başlattı.

ALKLC: Balıkesir'de fabrika sahasına yakın konumda yer alan ve toplam 3.540 m² yüzölçümüne sahip tarla vasfındaki taşınmazın satın alınmasına karar verildi.

BEYAZ: 2026 yılının ilk yarısında, bayisi olunan 6 markanın toplam 10.670 adet sıfır km araç satışı gerçekleştirildi. Türkiye otomobil ve hafif ticari araç pazarı içindeki şirket payı %1,80'den %1,91'e çıktı.

PAY GERİ ALIM TABLOSU (3.7.2026)

HİSSE	ADET	FİYAT	ALINAN TOPLAM PAY	TOPLAM ALIŞ ORT.	SON FİYAT
AHGAZ	345.000	36,10	23.731.996	26,50	35,76
ENERY	3.580.072	9,67	98.517.273	9,78	31,00
TRALT	4.120.000	48,77	4.120.000	48,77	50,60



BIST100 HİSSELERİ PARA GİRİŞ-ÇIKIŞ TABLOSU (10 GÜNLÜK)

BIST100 HİSSELERİ	TOPLAM	ARDIŞIK PARA GİRİŞ GÜN SAYISI	BIST100 HİSSELERİ	TOPLAM	ARDIŞIK PARA ÇIKIŞ GÜN SAYISI	BIST100 HİSSELERİ	TOPLAM	SON 10 GÜNÜN KAÇINDA PARA GİRİŞİ VAR
THYAO	783.412.164	5	YKBK	-1.142.589.450	2	PEKGY	536.766.010	9
KTLEV	599.736.360	0	ASELS	-1.068.021.710	0	THYAO	783.412.164	8
PEKGY	536.766.010	9	AKBNK	-718.085.486	2	KTLEV	599.736.360	8
TUPRS	521.232.262	4	BIMAS	-451.613.623	8	TUPRS	521.232.262	8
ASTOR	471.102.840	1	HEKTS	-367.064.718	0	EREGL	372.873.566	8
EREGL	372.873.566	3	ISCTR	-301.351.280	3	SKBNK	104.178.503	8
KCHOL	317.091.130	0	FROTO	-217.435.117	0	OTKAR	28.730.342	8
SKBNK	104.178.503	3	TTKOM	-168.354.993	0	ASTOR	471.102.840	7
BINHO	81.162.034	5	ULKER	-129.460.254	0	BINHO	81.162.034	7
CCOLA	75.424.374	2	TOASO	-61.558.522	1	CCOLA	75.424.374	7

KURUM İŞLEMLERİ(10 GÜNLÜK)

KURUMLAR (ALİŞ)	TOPLAM	ARDIŞIK PARA GİRİŞ GÜN SAYISI	KURUMLAR (SATIŞ)	TOPLAM	ARDIŞIK PARA ÇIKIŞ GÜN SAYISI	KURUMLAR (GENEL)	TOPLAM	SON GÜNE BAKMAKSIZIN
TERA YATIRIM MENKUL	21.576.540.828	10	BANK-OF-AMERICA YATIRIM B	-25.381.354.204	2	TERA YATIRIM MENKUL	22.007.185.700	10
YAPI KREDİ YAT.	18.316.105.019	7	CAPITAL MENKUL DEĞER	-6.598.962.147	4	BASKENT MENKUL	551.790.205	10
QNB YATIRIM MENKUL	4.301.287.613	3	GEDİK YATIRIM	-5.213.441.665	3	QNB YATIRIM MENKUL	5.494.327.638	8
DESTEK YATIRIM MENKUL	1.679.969.308	0	İS YATIRIM	-4.555.268.025	4	ZİRAAT YAT.	256.020.424	8
BULLS YATIRIM MENKUL	1.153.153.766	2	GARANTİ BBVA	-2.466.467.522	3	YAPI KREDİ YAT.	13.490.011.220	7
ZİRAAT YAT.	990.937.860	0	TEB YATIRIM	-2.247.136.507	0	ALNUS YATIRIM MENKUL	733.845.487	7
VAKIF YAT.	921.748.043	0	INFO YATIRIM MENKUL	-1.930.482.153	1	BİST	347.921.269	7
MIDAS MENKUL	790.510.642	2	YATIRIM-FİNANSMAN MENK	-1.924.404.288	6	KUVEYT-TURK YATIRIM	301.875.943	7
ALNUS YATIRIM MENKUL	692.117.238	0	TACİRLER YAT.	-1.828.230.078	2	BİZİM MENKUL	131.536.686	7
BASKENT MENKUL	552.744.137	10	GLOBAL MENKUL	-1.659.433.090	4	BLUPAY MENKUL	131.536.686	7



ORTALAMALARINI KIRANLAR

5 GÜNLÜK (BASİT) ORTALAMASINI YUKARI KIRANLAR	10 GÜNLÜK (BASİT) ORTALAMASINI YUKARI KIRANLAR	22 GÜNLÜK (BASİT) ORTALAMASINI YUKARI KIRANLAR	50 GÜNLÜK (BASİT) ORTALAMASINI YUKARI KIRANLAR	5 GÜNLÜK ORTALAMASI 10 GÜNLÜK ORTALAMASINI YUKARI KIRANLAR	5 GÜNLÜK ORTALAMASI 22 GÜNLÜK ORTALAMASINI YUKARI KIRANLAR
BRSAN	BFREN	EGEEN	IZENR	CWENE	TUPRS
TMSN	DOAS	IZENR	AKFYE	AKFYE	IZENR
ENJSA	AKFYE	ENKAI	-	KTLEV	EGEEN
BRYAT	TMSN	-	-	SKBNK	CWENE
BFREN	IZENR	-	-	IZENR	TRALT
KONTR	KCAER	-	-	TTRAK	AKSA
TUKAS	BRYAT	-	-	-	-
HEKTS	OYAKC	-	-	-	-
SMRTG	GESAN	-	-	-	-
TABGD	AKSA	-	-	-	-

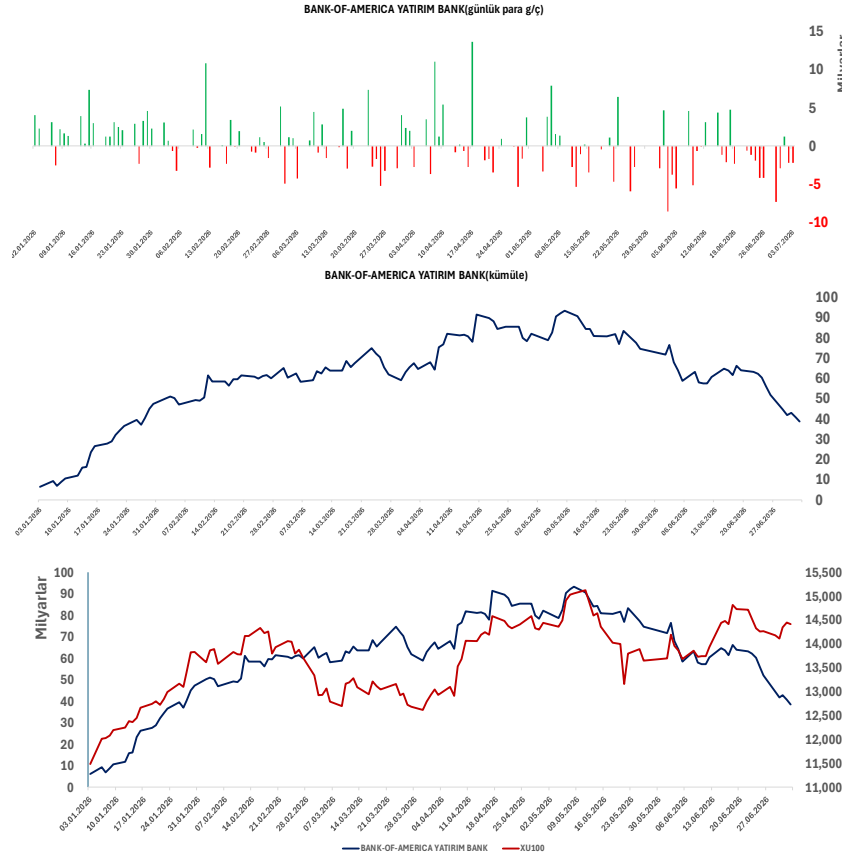

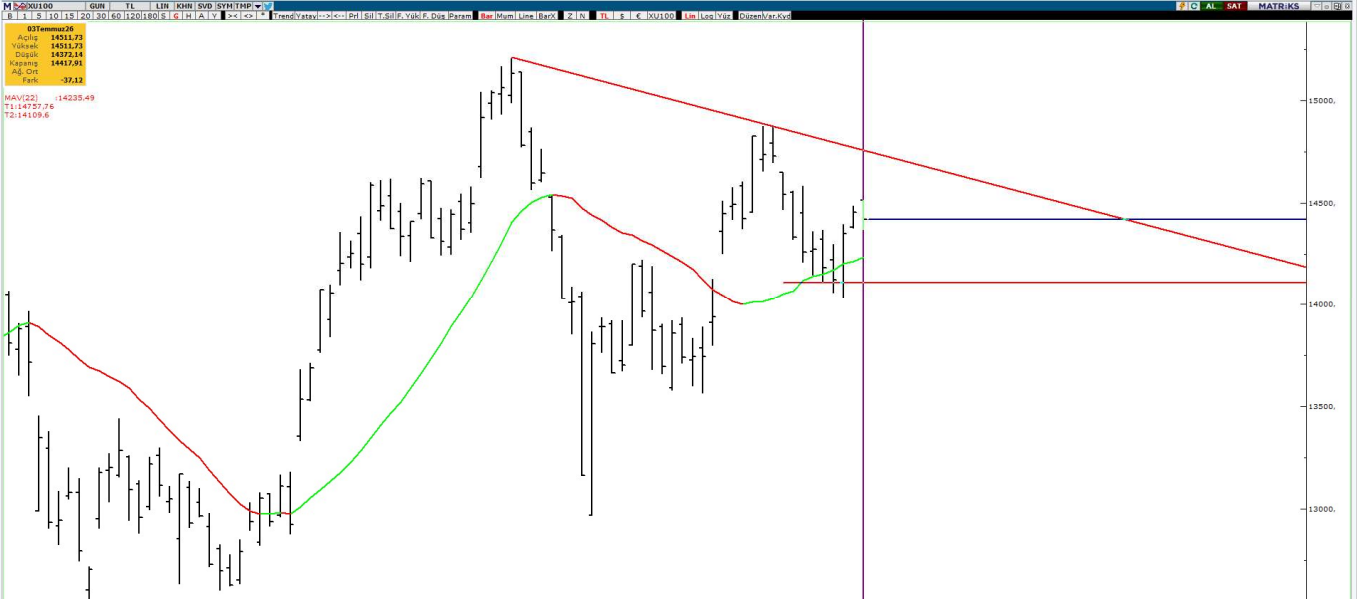
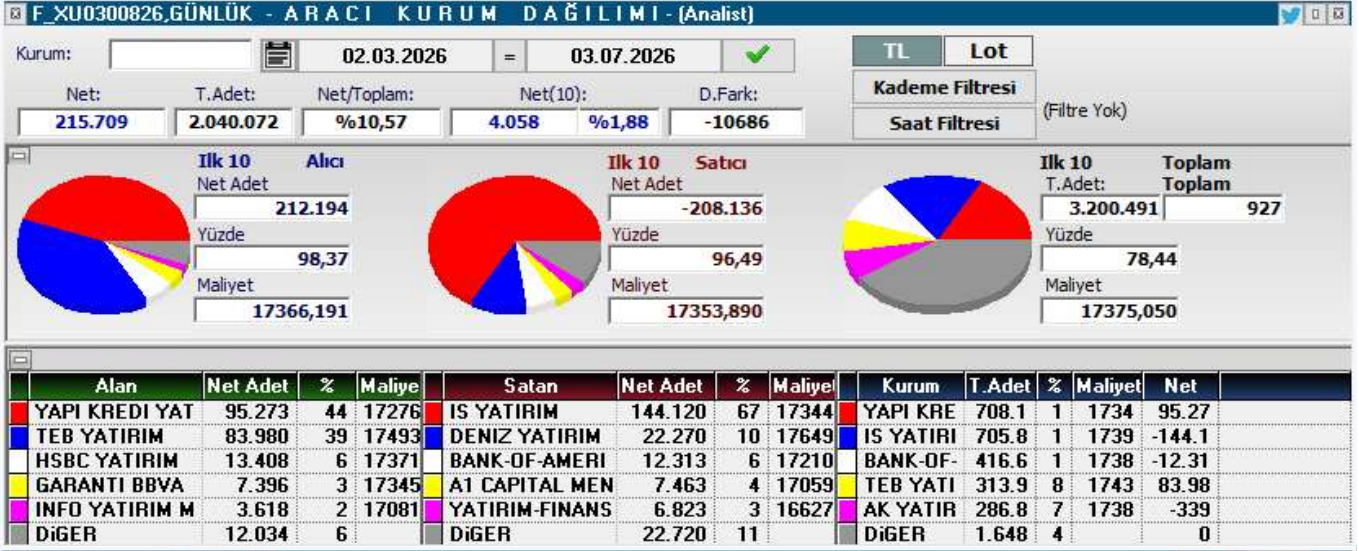
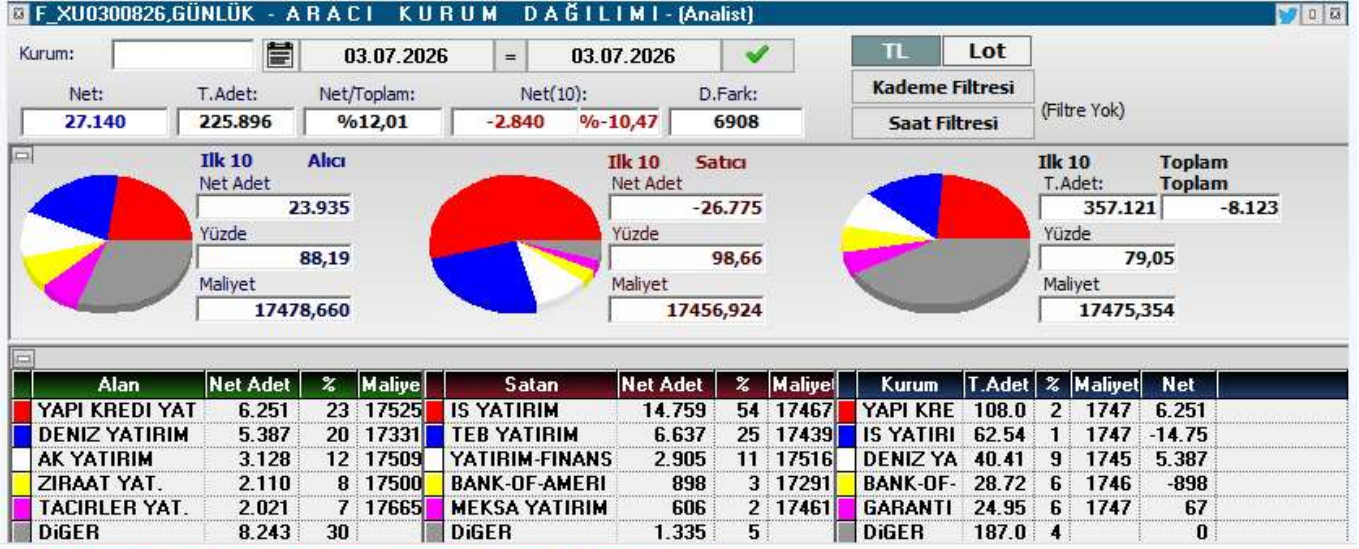



KOD	ŞİRKET ADI	PAZAR	BAŞLANGIÇ	BİTİŞ	BRÜT TAKAS	KREDİLİ ALIM	AÇIĞA SATIŞ	İNTERNET EMİR
HEDEF	Hedef Holding	Ana Pazar	06.07.2026	05.08.2026	HAYIR	EVET	EVET	HAYIR
PRMZA	Prizma Pres	Ana Pazar	03.07.2026	31.07.2026	EVET	EVET	EVET	HAYIR
VERUS	Verusa Holding	Ana Pazar	03.07.2026	31.07.2026	HAYIR	EVET	EVET	HAYIR
PSDTC	Pergamon Status	Ana Pazar	03.07.2026	31.07.2026	HAYIR	EVET	EVET	HAYIR
CELHA	Çelik Halat ve Tel Sanayii	Ana Pazar	01.07.2026	31.07.2026	EVET	EVET	EVET	HAYIR
COSMO	Cosmos Yatırım Holding	Alt Pazar	01.07.2026	31.07.2026	EVET	EVET	EVET	HAYIR
INVES	Investco Holding	Yıldız Pazar	01.07.2026	31.07.2026	HAYIR	EVET	EVET	HAYIR
SEKUR	Sekuro Plastik Ambalaj	Alt Pazar	30.06.2026	29.07.2026	EVET	EVET	EVET	HAYIR
AKFIS	Akfen İnşaat Turizm	Yıldız Pazar	30.06.2026	29.07.2026	HAYIR	EVET	EVET	HAYIR
PRZMA	Prizma Pres Matbaacılık	Ana Pazar	29.06.2026	28.07.2026	EVET	EVET	EVET	HAYIR
INFO	İnfo Yatırım	Ana Pazar	29.06.2026	28.07.2026	EVET	EVET	EVET	HAYIR
ZERGY	Zeray GYO	Yıldız Pazar	26.06.2026	24.07.2026	HAYIR	EVET	EVET	HAYIR
DITAS	Ditaş Doğan Yedek Parça	Alt Pazar	24.06.2026	23.07.2026	HAYIR	EVET	EVET	HAYIR
BORLS	Borleas Otomotiv	Yıldız Pazar	24.06.2026	23.07.2026	HAYIR	EVET	EVET	HAYIR
SELEC	Selçuk Ecza Deposu	Yıldız Pazar	24.06.2026	23.07.2026	EVET	EVET	EVET	HAYIR
EDATA	E-Data Teknoloji	Ana Pazar	22.06.2026	21.07.2026	HAYIR	EVET	EVET	HAYIR
ENSRI	Ensari Sınai Yatırımlar	Ana Pazar	22.06.2026	21.07.2026	HAYIR	EVET	EVET	HAYIR
FRIGO	FriGo-Pak Gıda	Ana Pazar	22.06.2026	21.07.2026	HAYIR	EVET	EVET	HAYIR
INFO	İnfo Yatırım	Ana Pazar	22.06.2026	21.07.2026	HAYIR	EVET	EVET	HAYIR
SANEL	San-El Mühendislik	Alt Pazar	22.06.2026	21.07.2026	EVET	EVET	EVET	HAYIR
GESAN	Girişim Elektrik	Yıldız Pazar	19.06.2026	17.07.2026	EVET	EVET	EVET	HAYIR
EUPWR	Europower Enerji	Yıldız Pazar	19.06.2026	17.07.2026	HAYIR	EVET	EVET	HAYIR
RUBNS	Rubenis Tekstil	Ana Pazar	19.06.2026	17.07.2026	HAYIR	EVET	EVET	HAYIR
GENKM	Gentaş Kimya	Ana Pazar	17.06.2026	16.07.2026	HAYIR	EVET	EVET	HAYIR
SEKUR	Sekuro Plastik	Alt Pazar	17.06.2026	16.07.2026	EVET	EVET	EVET	HAYIR
SELEC	Selçuk Ecza	Yıldız Pazar	17.06.2026	16.07.2026	HAYIR	EVET	EVET	HAYIR
AVHOL	Avrupa Yatırım Holding	Ana Pazar	16.06.2026	14.07.2026	HAYIR	EVET	EVET	HAYIR
TERA	Tera Yatırım	Ana Pazar	16.06.2026	14.07.2026	HAYIR	EVET	EVET	HAYIR
CELHA	Çelik Halat ve Tel	Ana Pazar	15.06.2026	14.07.2026	HAYIR	EVET	EVET	HAYIR
RYSAS	Reysaş Taşımacılık	Yıldız Pazar	15.06.2026	14.07.2026	HAYIR	EVET	EVET	HAYIR
ONRYT	Onur Yüksek Tek.	Ana Pazar	15.06.2026	14.07.2026	HAYIR	EVET	EVET	HAYIR
DAPGM	Dap Gayrimenkul Geliştirme	Yıldız Pazar	12.06.2026	10.07.2026	HAYIR	EVET	EVET	HAYIR
MAGEN	Margün Enerji	Yıldız Pazar	11.06.2026	10.07.2026	HAYIR	EVET	EVET	HAYIR
BIGEN	Birleşim Grup Enerji	Yıldız Pazar	10.06.2026	09.07.2026	EVET	EVET	EVET	HAYIR
IDGYO	İdealist GYO	Alt Pazar	10.06.2026	09.07.2026	EVET	EVET	EVET	HAYIR
ISKPL	İşık Plastik	Yıldız Pazar	10.06.2026	09.07.2026	HAYIR	EVET	EVET	HAYIR
EMPAE	Empa Elektronik	Ana Pazar	09.06.2026	08.07.2026	EVET	EVET	EVET	HAYIR
BESTE	Best Brands	Ana Pazar	08.06.2026	07.07.2026	HAYIR	EVET	EVET	HAYIR



KOD	ŞİRKET ADI	DAĞITIM TARİHİ	VERİM (%)	BRÜT TL	NET TL	TEMETTÜ TL	DAĞITIM ORANI (%)
OZSUB	Özsu Balık	6.07.2026	1,90%	0,62	0,5242	73.999.992	25%
LILAK	Lila Kâğıt	6.07.2026	4,15%	1,53	1,2966	900.025.000	53%
MEYSU	Meysu Gıda	7.07.2026	0,35%	0,05	0,0425	43.500.000	9%
PNLSN	Panelsan Çatı Cephe	8.07.2026	1,59%	0,69	0,5848	51.596.257	20%
LIDER	LDR Turizm	8.07.2026	0,04%	0,04	0,0303	29.411.745	2%
GIPTA	Gıpta Ofis Kırtasiye	14.07.2026	0,01%	0,01	0,0066	1.024.993	0%
GENKM	Gentaş Kimya	14.07.2026	1,48%	0,21	0,1745	124.999.990	50%
EGPRO	Ege Profil	16.07.2026	1,66%	0,64	0,5459	349.999.981	33%
GOLTS	Göлтаş Çimento	17.07.2026	1,28%	4,17	3,5417	74.999.998	20%
KTLEV	Katılmevim	21.07.2026	0,06%	0,10	0,0821	199.999.881	2%
TAVHL	Tav Havalimanları	21.07.2026	0,64%	1,8	1,5342	655.718.977	23%
GRTHO	Graintürk Holding	22.07.2026	0,18%	0,45	0,3817	56.133.900	4%
MERCN	Mercan Kimya	28.07.2026	0,79%	0,21	0,1786	39.999.981	29%
OSMEN	Osmanlı Yatırım	29.07.2026	0,61%	0,05	0,0424	19.999.992	12%
MOPAS	Mopaş Marketcilik	31.07.2026	0,82%	0,27	0,2335	74.999.989	40%



YABANCI TAKAS ORANI = 32,70 (+%0,22)

YABANCILAR EN FAZLA TAKAS ORANINA SAHİP OLDUĞU HİSSELER

RAYSG	%84,80
MNDTR	%82,40
CCOLA	%75,50
ASTOR	%63,20
RYSAS	%58,20
AGESA	%56,10
BINBN	%55,70
ASELS	%55,70
TAVHL	%52,50
RGYAS	%52,09
AKBNK	%51,77
GOODY	%49,32
BIMAS	%45,19
TTKOM	%44,58
KCHOL	%43,65
TABGD	%43,46
MPARK	%43,19
RYGYO	%41,89
AEFES	%40,42



KOD	ŞİRKET ADI	TAVSİYE	HEDEF FİYAT	POTANSİYEL
GWIND	Galata Wind Enerji	AL	53,9	113,5%
PGSUS	Pegasus	AL	364,7	109,5%
HTTBT	Hitit Bilgisayar	AL	63,4	59,8%
TKNSA	Teknosa İç ve Dış Ticaret	AL	45,14	129,6%
INDES	İndeks Bilgisayar	AL	20,58	86,9%
THYAO	Türk Hava Yolları	AL	498,5	49,3%
KOTON	Koton Mağazacılık	AL	28,9	99,3%
MAVI	Mavi Giyim	AL	69,2	77,4%
ANHYT	Anadolu Hayat Emek.	AL	181,78	78,9%
AVPGY	Avrupakent GMYO	AL	93,31	65,3%
DOAS	Doğuş Otomotiv	AL	291	56,1%
KCAER	Kocaer Çelik	AL	21,86	43,8%
FROTO	Ford Otosan	AL	187	123,3%
YATAS	Yataş	AL	66,8	61,7%
EKGYO	Emlak Konut GMYO	AL	35,05	68,5%
RGYAS	Rönesans Gayrimenkul Yat.	AL	226,45	18,0%
LOGO	Logo Yazılım	AL	252,88	82,6%
MRGYO	Martı GMYO	AL	4,2	178,1%
TSKB	T.S.K.B.	AL	20,14	70,7%
VKGYO	Vakıf GMYO	AL	4,05	48,4%
TCELL	Turkcell	AL	160,7	49,9%
EBEBK	Ebebek Mağazacılık	AL	136	80,3%
ISMEN	İş Yatırım Menkul Değerler A.Ş.	AL	63,17	76,8%
HLGYO	Halk GMYO	AL	5,89	9,3%
ANSGR	Anadolu Sigorta	AL	36,02	33,2%
BORSK	Bor Şeker	AL	9,04	48,9%
TRGYO	Torunlar GMYO	AL	109,65	10,6%
MACKO	Mackolik İnternet Hizmetleri	AL	64,21	93,2%
AFYON	Afyon Çimento	AL	19,64	51,2%
ALBRK	Albaraka Türk	AL	11,97	48,5%
GARAN	Garanti Bankası	AL	201,34	50,8%
MGROS	Migros Ticaret	AL	848	34,1%
ENKAI	Enka İnşaat	AL	113,96	21,6%
TTKOM	Türk Telekom	AL	82,1	34,2%
HALKB	T. Halk Bankası	AL	50,96	16,5%
OZKGY	Özak GMYO	AL	20,35	44,2%
ISFIN	İş Fin.Kir.	AL	26,44	34,7%
YKBNK	Yapı ve Kredi Bankası	AL	49,9	31,2%
GLCVY	Gelecek Varlık Yönetimi	AL	103,88	79,6%
AGESA	AGESA Hayat Emeklilik	AL	269,79	9,2%
CIMSA	Çimsa	AL	64,4	32,5%
OYAKC	Oyak Çimento	AL	31,85	52,0%



YASAL UYARI

Burada yer alan bilgiler Marbaş Menkul Değerler tarafından bilgilendirme amacıyla hazırlanmıştır. Yatırım sinyal, bilgi, yorum ve tavsiyeleri yatırım danışmanlığı kapsamında değildir. Yatırım danışmanlığı hizmeti; aracı kurumlar, portföy yönetim şirketleri, mevduat kabul etmeyen bankalar ile müşteri arasında imzalanacak yatırım danışmanlığı sözleşmesi çerçevesinde sunulmaktadır. Burada yer alan sinyal, yorum ve tavsiyeler, herhangi bir yatırım aracının alım satım önerisi ya da getiri vaadi olarak yorumlanmamalıdır. Bu görüşler mali durumunuz ile risk ve getiri tercihlerinize uygun olmayabilir ve sadece burada yer alan bilgilere ve sinyallere dayanarak yatırım kararı verilmesi beklentilerinize uygun sonuçlar doğurmayabilir. Burada yer alan sinyaller, fiyatlar, veriler ve bilgilerin tam ve doğru olduğu garanti edilemez; içerik, haber verilmeksizin değiştirilebilir. Tüm sinyal ve veriler, Marbaş Menkul Değerler tarafından güvenilir olduğuna inanılan kaynaklardan alınmıştır. Bu sinyal ve kaynakların kullanılması nedeni ile ortaya çıkabilecek hatalardan ve zararlardan Marbaş Menkul Değerler sorumlu değildir.

ARAŞTIRMA BİRİMİ

İletişim Bilgileri:

✉ iletisim@marbasmenkul.com.tr

☎ +90 (212) 286 30 00 / 331

☎ +90 (212) 286 30 50

📍 Esentepe Mah. Ecza Sk. Safter İş Hanı

📍 No:6, İç Kapı:7, Şişli/İstanbul

