

# GÜNLÜK BÜLTEN

---

BIST 100  
**14.105,44** ▼ %0,60

BIST 30 Vadeli  
**17.008** ▼ %0,85

5Y CDS  
**227** ▼ %0,44

USD/TRY  
**46,98** ▲ %0,12

## Ekonomik Takvim

Saat	Ülke	Dönem	Veri	Beklenti	Önceki
09:00	Almanya	Haziran	TÜFE	-%0,30	-%0,20
10:00	Türkiye	Mayıs	Sanayi PMI		
22:30			Net Spekülatif Pozisyonlar		

## Küresel Piyasalar – Emtialar

Endeks	Kapanış	08:10	Değişim
Dow Jones (DJI)	52.774	52.708	▼ %0,13
S&P 500 (SPX)	7.573	7.577	▲ %0,05
Nikkei 225 (NIKK)	67.743	68.988	▲ %1,84
Hang Seng (HSI)	24.030	24.477	▲ %1,86
Shanghai (SHCOMP)	4.036	4.067	▲ %0,77
Kospi (KOSPI)	7.291	7.665	▲ %5,13
Sensex (SENSEX)	76.741	77.530	▲ %1,03
ABD 10Y Tahvil Faizi	4,5600	4,5400	▼ %0,44
EUR/USD	1,1430	1,1441	▲ %0,10
Brent Petrol	75,95	76,56	▲ %0,81
Ons Altın (XAU/USD)	4.123	4.114	▼ %0,23
Ons Gümüş (XAG/USD)	60,00	59,97	▼ %0,05

## Teminat Tamamlama Çağrısı

"117 mn TL"

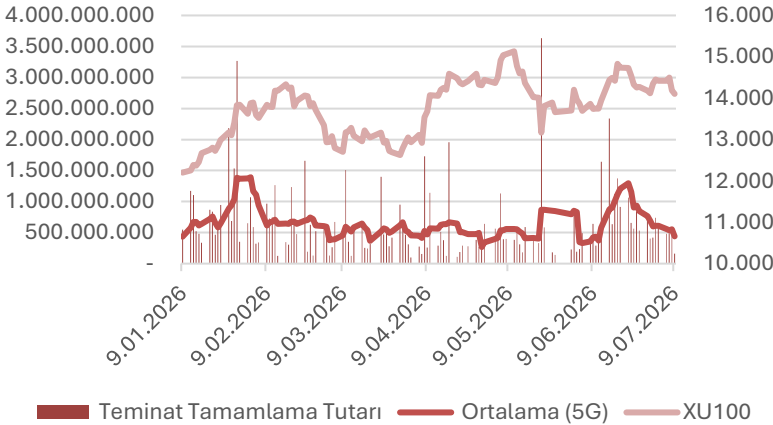

## Piyasa Yorumu

**İç tarafta** endeksin 14.000 seviyesine kadar geri çekildiğini görmekteyiz. Özellikle ASELS ve bankacılık hisselerinde devam eden satış baskısının endeks üzerinde belirleyici olmaya devam ettiğini izlerken, son dönemde olumlu haber akışına rağmen bu gelişmelerin fiyatlamalara yeterince yansımadığını görmekteyiz. Teknik açıdan 14bin seviyesini kısa vadede kritik destek bölgesi olarak takip ederken, 14.200 seviyesi üzerine yeniden yerleşilmesinin görünüm açısından önemini koruduğunu düşünüyoruz. Mevcut görünümde piyasayı destekleyecek yeni bir haber akışı oluşmadığı sürece aşağı yönlü baskının devam edebileceğini, buna karşın 14bin seviyesinin güçlü bir destek bölgesi olması nedeniyle geri çekilmelerin bu bölge etrafında dengelenebileceğini değerlendiriyoruz. Özetle, kısa vadede 14.000-14.200 bandındaki fiyatlamaları yakından takip ederken, hisse bazlı hareketlerin ve yabancı yatırımcı işlemlerinin endeks üzerinde belirleyici olmaya devam edeceğini düşünüyoruz.

**ABD piyasalarında** jeopolitik risklerin görece geri planda kalmasıyla birlikte risk iştahının yeniden teknoloji hisseleri öncülüğünde güç kazandığını görmekteyiz. ABD-İran hattında karşılıklı saldırılar devam etmesine rağmen piyasaların bu gelişmeleri sınırlı fiyatladığını, petrol fiyatlarında ise önceki günkü yükselişin ardından geri çekilmenin öne çıktığını izlemekteyiz. Makro tarafta haftalık işsizlik maaşı başvurularının beklentilere paralel seyretmesi istihdam görünümünde belirgin bir bozulmaya işaret etmezken, zayıf istihdam verilerinin ardından Fed'e yönelik faiz beklentilerinin piyasalara destek vermeyi sürdürdüğünü görmekteyiz. Özetle, teknoloji ve yapay zeka teması küresel risk iştahını desteklemeye devam ederken, yaklaşan bilanço sezonunun bu iyimserliğin sürdürülebilirliği açısından belirleyici olacağını düşünüyoruz.

**Asya-Pasifik piyasalarında** yatırımcılar Japonya'dan gelen enflasyon sinyalleri ve para politikasına ilişkin açıklamaları yakından takip ederken, Japonya'da üretici fiyatlarını yansıtan toptan eşya enflasyonu enerji ve gıda maliyetlerindeki artışın etkisiyle son üç yılın en yüksek seviyesine ulaştı. Veriler, enflasyonist baskıların sürdürüğüne işaret ederek Japonya Merkez Bankası'nın (BoJ) faiz normalleşmesi sürecine ilişkin beklentileri destekledi. Öte yandan Japon hükümeti, BoJ'un para politikasına yönelik önceden herhangi bir tercih bildirmeyeceğini vurgulayarak merkez bankasının bağımsızlığına olan desteğini yineledi. Bölge genelinde ise Vietnam ekonomisine yönelik güçlü büyüme beklentileri korunurken, ABD-Çin rekabetinin uzun vadeli etkileri kapsamında tedarik zincirlerinin çeşitlendirilmesi ve ekonomik dayanıklılığın artırılmasına yönelik değerlendirmeler ön plana çıktı. Bu gelişmeler ışığında Asya-Pasifik piyasalarında yatırımcıların odağında enflasyon görünümü, para politikası beklentileri ve bölgesel büyüme dinamikleri yer almaya devam ediyor.

**Avrupa piyasalarında** yatırımcılar ECB'nin para politikası görünümü ile şirket bilançolarına yönelik beklentileri takip ederken, ECB toplantı tutanaklarında enflasyonun önümüzdeki yıla kadar hedef seviyenin üzerinde kalabileceğine işaret edilmesi faiz indirimlerine ilişkin temkinli beklentileri destekledi. Öte yandan Avrupa borsaları teknoloji ve madencilik hisseleri öncülüğünde son üç günlük kayıplarının ardından toparlanırken, elektrikli araç talebindeki güçlü seyir otomotiv sektörüne destek sağladı. Ayrıca Avrupa Birliği'nin enerji güvenliğini artırmaya yönelik elektrikleşme planı ve stratejik sektörlerde yerli tedariki teşvik edecek yeni düzenleme hazırlıkları da yatırımcıların odağında gelişmeler arasında yer aldı.

**Emtia tarafında** jeopolitik risklerin azalmasıyla birlikte petrol fiyatlarında geri çekilmenin sürdüğünü, buna karşın altının Fed'e ilişkin beklentiler ve küresel belirsizliklerin etkisiyle güçlü görünümünü koruduğunu görmekteyiz.

## Şirket Haberleri

**İNTEK** - %51 bağlı ortaklık Probel Yazılım ile İzmir İl Sağlık Müdürlüğü arasında 329.898.750 TL+KDV bedelli Sağlık Bilgi Yönetim Sistemi Hizmet Alımı sözleşmesi imzalandı.

**VAKKO** - Uşak'ta yapılması planlanan GES projesi kapsamında; şirkete ait tarla vasıflı parselin arsa olarak üçe ifrazının uygun olduğuna Uşak İli İl Encümeni tarafından karar verildi.

**TRILC** - Şirket tarafından üretilen "TURKFLEKS" markalı ürünler, Azerbaycan Sağlık Bakanlığı nezdinde ruhsatlandırıldı. Böylece ürünler, Azerbaycan'da serbest dolaşım ve serbest satış hakkı elde etti.

**KLKIM** - Şirketin Kenya'da distribütörü olan TACC Limited ile stratejik ortaklık yapısının oluşturulmasına karar verildi. Bu kapsamda, TACC tarafından Kalekim East Africa Limited kuruldu. Şirket sermayesinin %50'sini temsil eden paylar, TACC Limited şirketinden 1.600.000 dolar karşılığında satın alındı.

**PRMZA** - Silivri'de yer alan tesis niteliğindeki taşınmazın 370.000.000 TL bedelle devredilmesine karar verildi. Satıştan elde edilecek nakit girişi ile likidite pozisyonunun güçlendirilmesi amaçlanıyor.

## Pay Geri Alım Tablosu

Hisse	Adet	Fiyat	Alınan Toplam	Toplam Alış Ort.	Son Fiyat
TRALT	400.000	53,05	9.500.000	50,40	53,55
BIMAS	80.000	368,38	759.124	369.17	365,00

Para Giriş – Çıkış Tablosu “BIST-100”

KOD	TOPLAM	PARA GİRİŞ SERİSİ	KOD	TOPLAM	PARA ÇIKIŞ SERİSİ	KOD	TOPLAM	SON 10 GÜNDE NET GİRİŞ
TUPRS	1.120.025.070	1	ASELS	-1.545.557.730	4	PEKGY	676.135.590	10
THYAO	904.587.114	0	YKBNK	-668.465.360	1	TUPRS	1.120.025.070	8
PEKGY	676.135.590	10	AKBNK	-543.721.480	2	THYAO	904.587.114	8
KTLEV	608.972.220	2	SASA	-296.112.616	4	EREGL	407.107.206	8
EREGL	407.107.206	7	TTKOM	-239.330.966	4	EUPWR	176.929.174	8
EUPWR	176.929.174	5	BIMAS	-207.557.533	1	ENKAI	173.005.083	8
ENKAI	173.005.083	0	FROTO	-190.034.853	2	ECZYT	9.222.005	8
ASTOR	140.827.810	0	MGROS	-161.977.975	1	DOHOL	4.281.825	8
TCELL	131.175.950	0	SAHOL	-140.424.714	6	MAVI	-9.518.542	8
HALKB	128.285.397	2	SISE	-114.830.612	0	KTLEV	608.972.220	7

KURUM (ALICI)	TOPLAM	PARA GİRİŞ SERİSİ	KURUM (SATICI)	TOPLAM	PARA ÇIKIŞ SERİSİ	KURUM (GENEL)	TOPLAM	SON GÜN DAHİL OLMADAN
TERA YATIRIM MENKUL	23.444.460.952	10	BANK-OF-AMERICA YATIRIM BANK	-23.143.976.903	6	TERA YATIRIM MENKUL	23.444.460.952	10
YAPI KREDİ YAT.	16.416.760.769	0	IS YATIRIM	-9.608.618.027	8	BASKENT MENKUL	437.389.544	10
QNB YATIRIM MENKUL	5.554.697.193	6	A1 CAPITAL MENKUL DEGERLER	-6.915.819.152	0	YAPI KREDİ YAT.	16.416.760.769	8
AK YATIRIM	4.268.508.435	0	HSBC YATIRIM	-4.479.486.670	4	QNB YATIRIM MENKUL	5.554.697.193	8
ZIRAAT YAT.	1.391.594.377	1	GARANTI BBVA	-3.007.978.563	3	BIST	350.208.101	8
YATIRIM-FINANSMAN MENKUL	1.349.827.501	3	GEDİK YATIRIM	-2.631.797.237	7	IKON MENKUL DEGERLER	197.950.128	8
BULLS YATIRIM MENKUL	1.155.436.821	1	UNLU MENKUL DEGERLER	-2.385.174.618	5	ZIRAAT YAT.	1.391.594.377	7
HALK YATIRIM	861.339.367	2	INTEGRAL YATIRIM MENKUL DEGERL	-1.997.304.299	1	NCM INVESTMENT	20.839.773	7
MEKSA YATIRIM	814.960.405	2	TACIRLER YAT.	-1.961.683.208	0	HALK YATIRIM	861.339.367	6
MIDAS MENKUL	493.427.190	1	INFO YATIRIM MENKUL	-1.276.019.293	2	MEKSA YATIRIM	814.960.405	6

Ortalamalarını Kıranlar

5 GÜNLÜK ( BASİT ) ORTALAMASI YUKARI KIRANLAR	10 GÜNLÜK ( BASİT ) ORTALAMASI YUKARI KIRANLAR	22 GÜNLÜK ( BASİT ) ORTALAMASI YUKARI KIRANLAR	50 GÜNLÜK ( BASİT ) ORTALAMASI YUKARI KIRANLAR	5 GÜNLÜK ORTALAMASI 10 GÜNLÜK ORTALAMASINI YUKARI KIRANLAR	10 GÜNLÜK ORTALAMASI 22 GÜNLÜK ORTALAMASINI YUKARI KIRANLAR
ENERY	ANSGR	FENER	TRMET	BIMAS	-
TRENJ	THYAO	-	ENERY	-	-
TRMET	ODAS	-	GRTHO	-	-
ENJSA	ENJSA	-	-	-	-
REEDR	REEDR	-	-	-	-
ANSGR	TURSG	-	-	-	-
ODAS	-	-	-	-	-
-	-	-	-	-	-
-	-	-	-	-	-
-	-	-	-	-	-

## Bank of America Pozisyonu

Bank of America Yatırım (Günlük Para G/Ç)

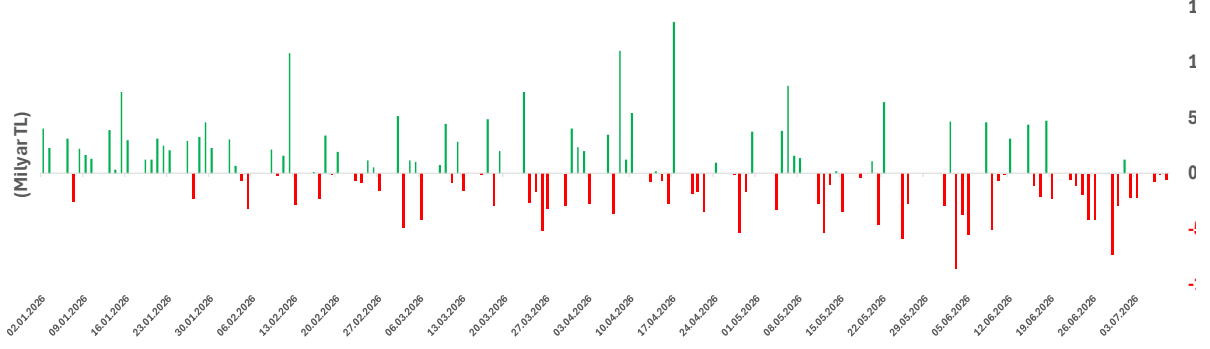

Bank of America Yatırım (Kümüle)

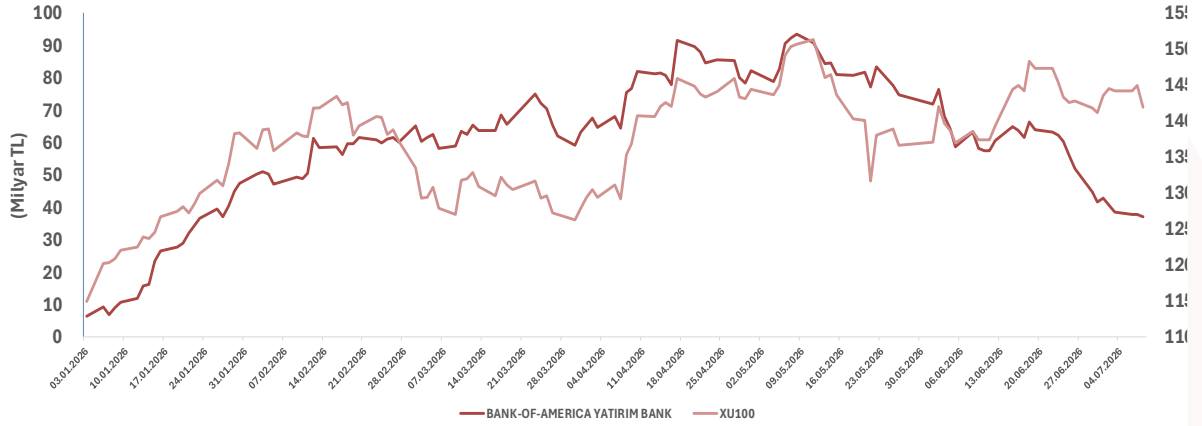
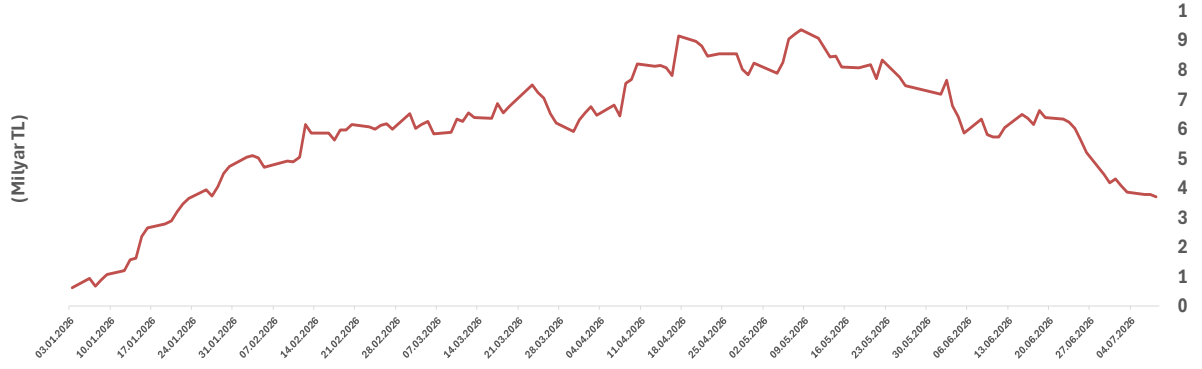

Aracı Kurum Dağılımı

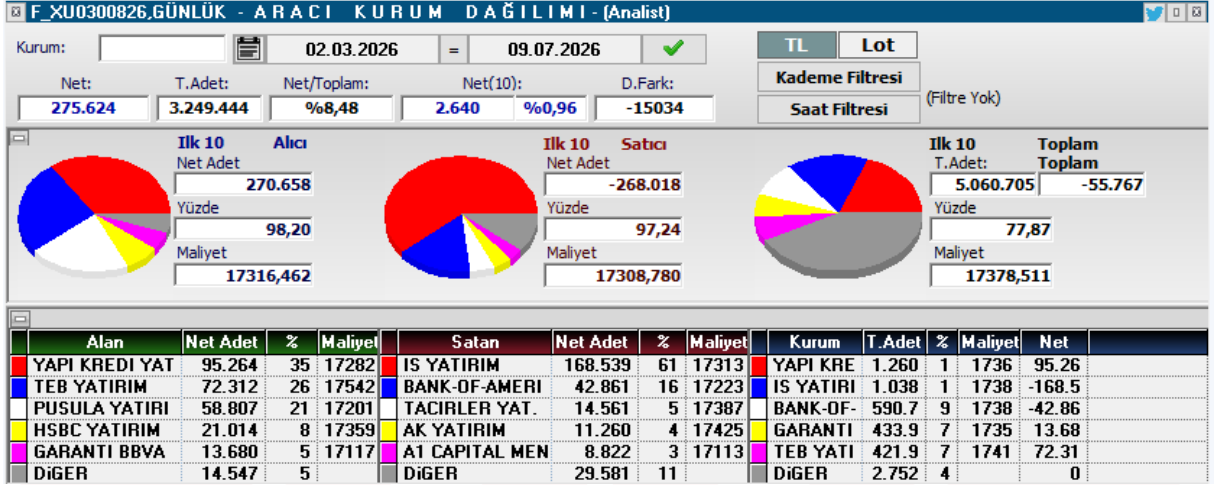
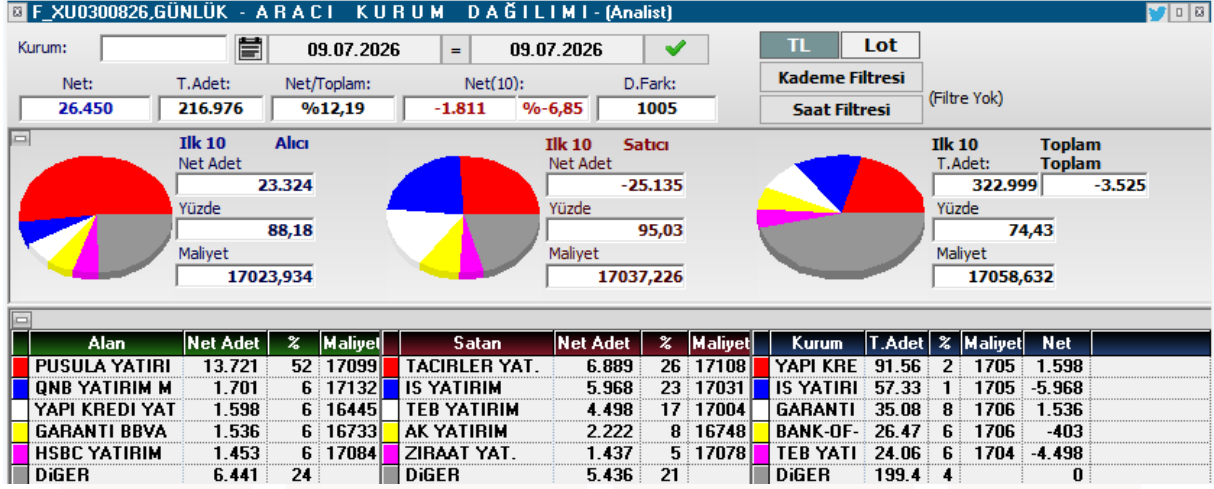

## Tedbirli Hisseler

KOD	ŞİRKET ADI	PAZAR	BAŞLANGIÇ	BİTİŞ	BRÜT TAKAS	KREDİLİ ALIM	AÇIĞA SATIŞ	İNTERNET EMİR
KGYO	Koray GYO	Ana Pazar	08.07.2026	07.08.2026	HAYIR	EVET	EVET	HAYIR
MARKA	Marka Yatırım Holding	Ana Pazar	08.07.2026	07.08.2026	HAYIR	EVET	EVET	HAYIR
PASEU	Pasifik Eurasia	Yıldız Pazar	08.07.2026	07.08.2026	HAYIR	EVET	EVET	HAYIR
SAFKR	Safkar Ege Soğutmacılık	Yıldız Pazar	08.07.2026	07.08.2026	HAYIR	EVET	EVET	HAYIR
KOCMT	Koç Metalurji	Yıldız Pazar	07.07.2026	06.08.2026	HAYIR	EVET	EVET	HAYIR
HEDEF	Hedef Holding	Ana Pazar	6.07.2026	5.08.2026	HAYIR	EVET	EVET	HAYIR
PRMZA	Prizma Pres	Ana Pazar	3.07.2026	31.07.2026	EVET	EVET	EVET	HAYIR
VERUS	Verusa Holding	Ana Pazar	3.07.2026	31.07.2026	HAYIR	EVET	EVET	HAYIR
PSDTC	Pergamon Status	Ana Pazar	3.07.2026	31.07.2026	HAYIR	EVET	EVET	HAYIR
CELHA	Çelik Halat ve Tel Sanayii	Ana Pazar	1.07.2026	31.07.2026	EVET	EVET	EVET	HAYIR
COSMO	Cosmos Yatırım Holding	Alt Pazar	1.07.2026	31.07.2026	EVET	EVET	EVET	HAYIR
INVES	Investco Holding	Yıldız Pazar	1.07.2026	31.07.2026	HAYIR	EVET	EVET	HAYIR
SEKUR	Sekuro Plastik Ambalaj	Alt Pazar	30.06.2026	29.07.2026	EVET	EVET	EVET	HAYIR
AKFIS	Akfen İnşaat Turizm	Yıldız Pazar	30.06.2026	29.07.2026	HAYIR	EVET	EVET	HAYIR
PRZMA	Prizma Pres Matbaacılık	Ana Pazar	29.06.2026	28.07.2026	EVET	EVET	EVET	HAYIR
INFO	İnfo Yatırım	Ana Pazar	29.06.2026	28.07.2026	EVET	EVET	EVET	HAYIR
ZERGY	Zeray GYO	Yıldız Pazar	26.06.2026	24.07.2026	HAYIR	EVET	EVET	HAYIR
DITAS	Ditaş Doğan Yedek Parça	Alt Pazar	24.06.2026	23.07.2026	HAYIR	EVET	EVET	HAYIR
BORLS	Borleas Otomotiv	Yıldız Pazar	24.06.2026	23.07.2026	HAYIR	EVET	EVET	HAYIR
SELEC	Selçuk Ecza Deposu	Yıldız Pazar	24.06.2026	23.07.2026	EVET	EVET	EVET	HAYIR
EDATA	E-Data Teknoloji	Ana Pazar	22.06.2026	21.07.2026	HAYIR	EVET	EVET	HAYIR
ENSRI	Ensari Sınai Yatırımlar	Ana Pazar	22.06.2026	21.07.2026	HAYIR	EVET	EVET	HAYIR
FRIGO	Frigo-Pak Gıda	Ana Pazar	22.06.2026	21.07.2026	HAYIR	EVET	EVET	HAYIR
INFO	İnfo Yatırım	Ana Pazar	22.06.2026	21.07.2026	HAYIR	EVET	EVET	HAYIR
SANEL	San-El Mühendislik	Alt Pazar	22.06.2026	21.07.2026	EVET	EVET	EVET	HAYIR
GESAN	Girişim Elektrik	Yıldız Pazar	19.06.2026	17.07.2026	EVET	EVET	EVET	HAYIR
EUPWR	Europower Enerji	Yıldız Pazar	19.06.2026	17.07.2026	HAYIR	EVET	EVET	HAYIR
RUBNS	Rubenis Tekstil	Ana Pazar	19.06.2026	17.07.2026	HAYIR	EVET	EVET	HAYIR
GENKM	Gentaş Kimya	Ana Pazar	17.06.2026	16.07.2026	HAYIR	EVET	EVET	HAYIR
SEKUR	Sekuro Plastik	Alt Pazar	17.06.2026	16.07.2026	EVET	EVET	EVET	HAYIR
SELEC	Selçuk Ecza	Yıldız Pazar	17.06.2026	16.07.2026	HAYIR	EVET	EVET	HAYIR
AVHOL	Avrupa Yatırım Holding	Ana Pazar	16.06.2026	14.07.2026	HAYIR	EVET	EVET	HAYIR
TERA	Tera Yatırım	Ana Pazar	16.06.2026	14.07.2026	HAYIR	EVET	EVET	HAYIR
CELHA	Çelik Halat ve Tel	Ana Pazar	15.06.2026	14.07.2026	HAYIR	EVET	EVET	HAYIR
RYSAS	Reysaş Taşımacılık	Yıldız Pazar	15.06.2026	14.07.2026	HAYIR	EVET	EVET	HAYIR
ONRYT	Onur Yüksek Tek.	Ana Pazar	15.06.2026	14.07.2026	HAYIR	EVET	EVET	HAYIR
DAPGM	Dap Gayrimenkul Geliştirme	Yıldız Pazar	12.06.2026	10.07.2026	HAYIR	EVET	EVET	HAYIR
MAGEN	Margün Enerji	Yıldız Pazar	11.06.2026	10.07.2026	HAYIR	EVET	EVET	HAYIR

## Temettü Takvimi

KOD	ŞİRKET ADI	DAĞITIM TARİHİ	VERİM (%)	BRÜT TL	NET TL	TEMETTÜ TL	DAĞITIM ORANI (%)
GIPTA	Gıpta Ofis Kırtasiye	14.07.2026	0,01%	0,01	0,0066	1.024.993	0%
GENKM	Gentaş Kimya	14.07.2026	1,48%	0,21	0,1745	124.999.990	50%
EGPRO	Ege Profil	16.07.2026	1,66%	0,64	0,5459	349.999.981	33%
GOLTS	Göлтаş Çimento	17.07.2026	1,28%	4,17	3,5417	74.999.998	20%
KTLEV	Katılmevim	21.07.2026	0,06%	0,10	0,0821	199.999.881	2%
TAVHL	Tav Havalimanları	21.07.2026	0,64%	1,8	1,5342	655.718.977	23%
GRTHO	Graintürk Holding	22.07.2026	0,18%	0,45	0,3817	56.133.900	4%
MERCN	Mercan Kimya	28.07.2026	0,79%	0,21	0,1786	39.999.981	29%
OSMEN	Osmanlı Yatırım	29.07.2026	0,61%	0,05	0,0424	19.999.992	12%
MOPAS	Mopaş Marketcilik	31.07.2026	0,82%	0,27	0,2335	74.999.989	40%

## Yabancı Takas Oranı

**%32,81** ▼ %0,16



### Hedef Fiyat Listemiz

	ŞİRKET ADI	TAVSİYE	HEDEF FİYAT	POTANSİYEL
GWIND	Galata Wind Enerji	AL	53,9	125,0%
PGSUS	Pegasus	AL	364,7	118,0%
HTTBT	Hitit Bilgisayar	AL	63,4	67,8%
TKNSA	Teknosa İç ve Dış Ticaret	AL	45,14	141,3%
INDES	İndeks Bilgisayar	AL	20,58	96,0%
THYAO	Türk Hava Yolları	AL	498,5	47,4%
KOTON	Koton Mağazacılık	AL	28,9	104,1%
MAVI	Mavi Giyim	AL	69,2	81,3%
ANHYT	Anadolu Hayat Emek.	AL	181,78	86,3%
AVPGY	Avrupakent GMYO	AL	93,31	72,2%
DOAS	Doğuş Otomotiv	AL	291	59,9%
KCAER	Kocaer Çelik	AL	21,86	64,4%
AYDEM	Aydem Enerji	AL	43,5	69,4%
FROTO	Ford Otosan	AL	187	131,3%
YATAS	Yataş	AL	66,8	74,0%
EKGYO	Emlak Konut GMYO	AL	35,05	72,2%
RGYAS	Rönesans Gayrimenkul Yat.	AL	226,45	14,8%
LOGO	Logo Yazılım	AL	252,88	86,1%
TSKB	T.S.K.B.	AL	20,14	75,1%
VKGYO	Vakıf GMYO	AL	4,05	55,2%
TCELL	Turkcell	AL	160,7	53,2%
EBEBK	Ebebek Mağazacılık	AL	136	78,9%
ISMEN	İş Yatırım Menkul Değerler A.Ş.	AL	63,17	82,5%
HLGYO	Halk GMYO	AL	5,89	10,7%
ANSGR	Anadolu Sigorta	AL	36,02	31,7%
BORSK	Bor Şeker	AL	9,04	57,8%
MACKO	Mackolik İnternet Hizmetleri	AL	64,21	96,7%
AFYON	Afyon Çimento	AL	19,64	54,6%
ALBRK	Albaraka Türk	AL	11,97	50,6%
GARAN	Garanti Bankası	AL	201,34	54,8%
MGROS	Migros Ticaret	AL	848	35,5%
ENKAI	Enka İnşaat	AL	113,96	28,8%
TTKOM	Türk Telekom	AL	82,1	44,8%
HALKB	T. Halk Bankası	AL	50,96	23,0%
OZKGY	Özak GMYO	AL	20,35	46,3%
ISFIN	İş Fin.Kir.	AL	26,44	36,3%
YKBNK	Yapı ve Kredi Bankası	AL	49,9	39,2%
GLCVY	Gelecek Varlık Yönetimi	AL	103,88	90,1%
CIMSA	Çimsa	AL	64,4	40,6%
OYAKC	Oyak Çimento	AL	31,85	60,0%

Halk Yatırımları

#### YASAL UYARI

Burada yer alan bilgiler Marbaş Menkul Değerler tarafından bilgilendirme amacıyla hazırlanmıştır. Yatırım sinyal, bilgi, yorum ve tavsiyeleri yatırım danışmanlığı kapsamında değildir. Yatırım danışmanlığı hizmeti; aracı kurumlar, portföy yönetim şirketleri, mevduat kabul etmeyen bankalar ile müşteri arasında imzalanacak yatırım danışmanlığı sözleşmesi çerçevesinde sunulmaktadır. Burada yer alan sinyal, yorum ve tavsiyeler, herhangi bir yatırım aracının alım satım önerisi ya da getiri vaadi olarak yorumlanmamalıdır. Bu görüşler mali durumunuz ile risk ve getiri tercihlerinize uygun olmayabilir ve sadece burada yer alan bilgilere ve sinyallere dayanarak yatırım kararı verilmesi beklentilerinize uygun sonuçlar doğurmayabilir. Burada yer alan sinyaller, fiyatlar, veriler ve bilgilerin tam ve doğru olduğu garanti edilemez; içerik, haber verilmeksizin değiştirilebilir. Tüm sinyal ve veriler, Marbaş Menkul Değerler tarafından güvenilir olduğuna inanılan kaynaklardan alınmıştır. Bu sinyal ve kaynakların kullanılması nedeni ile ortaya çıkabilecek hatalardan ve zararlardan Marbaş Menkul Değerler sorumlu değildir.

#### ARAŞTIRMA BİRİMİ

##### İletişim Bilgileri:

 [iletisim@marbasmenkul.com.tr](mailto:iletisim@marbasmenkul.com.tr)

 +90 (212) 286 30 00 / 331

 +90 (212) 286 30 50

 Esentepe Mah. Ecza Sk. Safter İş Hanı  
No:6, İç Kapı:7, Şişli/İstanbul