

GÜNLÜK BÜLTEN



ŞİRKET HABERLERİ PARA GİRİŞ-ÇIKIŞ ORTALAMALAR AÇIĞA SATIŞ TEMETTÜ KURUMSAL TAKAS ARAŞTIRMA YABANCI TAKAS SERMAYE TABLOSU

İç tarafa dün barış iyimserliğiyle 13.000 direncini test eden endekste, Trump'ın akşam ulusa sesleniş konuşmasında beklenen tansiyonu düşürme mesajı yerine savaşı tırmandırarak sonlandırma stratejisini ortaya koymasının bugün satıcılı bir seyre zemin hazırladığını düşünüyoruz. Konuşma sonrası Brent petrolün 100 doların altından sert dönüşle 106 dolara yükselmesi çünkü enerji kaynaklı rahatlamının kısa ömürlü kaldığını gösterirken, endeksin yeniden 13.000'in altına gerilemesi halinde 12.800 ve 12.650 seviyelerinin destek olarak izleneceğini düşünüyoruz. İç tarafa bugün haftalık para ve banka istatistikleri dışında önemli bir veri bulunmazken, yarınki Mart ayı TÜFE verisi haftanın en kritik gündemi olmaya devam etmektedir. Özetle, Trump'ın 13.000 testinin kalıcılık sağlayamadan geri çekilmesinin teknik görünümdeki kırılma eğilimi koruduğunu ve piyasanın yönünün jeopolitik haber akışına bağlı kalmaya devam ettiğini düşünüyoruz.

ABD piyasalarında dün gün içinde süren barış iyimserliğinin Trump'ın akşam ulusa sesleniş konuşmasıyla yerini hayal kırıklığına bıraktığını görmekteyiz. Piyasanın somut bir ateşkes açıklaması beklemediği konuşmada Trump'ın aksine savaşı tırmandırarak sonlandırma stratejisini ortaya koyması ve çekilme için iki ila üç haftalık bir süreç vermesi vadeli işlemlerde %1,3 bandında düşüşe yol açarken, gün içinde 100 doların altına gerileyen Brent petrol konuşma sonrası sert dönüşle 106 dolara yükseldi. Bank of America'nın bunun bir petrol şoku değil bir enerji şoku olduğunu vurgulayarak ABD büyüme tahminini %2,3'e düşürmesi ve enflasyon beklentisini %3,6'ya yükseltmesi savaşın makro görünümüne verdiği hasarın boyutunu ortaya koyan önemli bir değerlendirme olarak takip ediyoruz. Bugün Paskalya öncesi haftanın son işlem günü olacakken haftalık işsizlik başvurularını izleyeceğiz. Cuma günü Mart ayı tarım dışı istihdam raporu ise piyasalar kapalı olacağı için pazartesi fiyatlanacak. Özetle, Trump'ın konuşmasının beklenen tansiyonu düşürme etkisini yaratamadığını ve enerji fiyatlarındaki oynaklığın piyasalar üzerindeki baskıyı sürdürmeye devam ettiğini düşünüyoruz.

Asya-Pasifik piyasaları bugün ABD'nin İran'a yönelik sert söylemleri ve olası operasyon ihtimali kaynaklı jeopolitik şokun etkisiyle satıcılı seyrederken, Japonya (Nikkei) ve Güney Kore (Kospi) öncülüğünde endekslerde belirgin düşüşler görüldü. Küresel risken kaçış eğilimi doların güçlenmesine ve hisse senetlerinde baskıya yol açarken, Brent petrolün %6 yükselerek ~105\$ seviyesine çıkması ve Hürmüz Boğazı'na ilişkin belirsizlikler enerji ithalatına bağımlı Asya ekonomileri için enflasyon ve cari denge üzerinde yeni riskler yarattı. Bu ortamda bölge para birimleri baskı altında kalırken, güçlü dolar ve artan enerji maliyetleri çift yönlü sıkışma yaratıyor. Piyasalarda ABD'den geri adım beklentisinin karşılanmaması negatif fiyatlamayı güçlendirirken, Japonya'nın 5 yıllık tahvil faizinin 6 baz puan artışla %1,79'a yükselmesi de küresel faiz baskısını yansıtıyor. Öte yandan, Şubat ayına ilişkin güçlü havacılık talebi turizm ve hizmetler tarafında toparlanmaya işaret etse de yükselen enerji maliyetleri bu ivmeyi tehdit ederken, Çin'in ABD'nin ticaret adımlarına tepkisi küresel ticarete bloklaşma ve tedarik zinciri risklerini artırıyor.

Avrupa piyasaları son dönemde enerji ve jeopolitik risklerin etkisiyle giderek sıkışıyor. ECB yetkilileri, ekonomik görünümün "adverse scenario"ya kaymış olabileceğini belirterek, enflasyonun hedefin üzerinde seyretmesi nedeniyle faiz indirimi beklentilerinin zayıfladığını vurguluyor; aynı zamanda petrol fiyatının 150\$'ı aşması durumunda Avrupa'nın resesyona girebileceği uyarısı yapıyor. Almanya'nın 2026 büyüme tahmini %0,6'ya düşürülürken, enerji fiyat şoku ve Hürmüz Boğazı riskleri ülkenin ekonomik lokomotifini zayıflatıyor. İngiltere, AB ile daha derin ekonomik bağlar kurma çağrısı yaparken, İran savaşı ve küresel belirsizlikler Avrupa'da yeni ekonomik bloklaşma ihtimalini gündeme getiriyor. Macron'un Avrupa'nın öngörülebilirliğine dair açıklamaları, ABD-NATO gerilimi ile birleşince yatırım iştahında düşüş ve belirsizlik artışı yaratıyor. Jeopolitik risklerin fiyatlanmasıyla Brent petrol %6 artışla 105\$'a yükselirken, İngiltere'de gıda enflasyonunun bu yıl %9'a ulaşabileceği uyarısı, bölge ekonomileri üzerindeki maliyet baskısını daha da artırıyor.

Emtialar tarafında, Trump'ın ulusa sesleniş konuşmasında savaşı tırmandırarak sonlandırma stratejisini ortaya koymasıyla gün içinde 100 doların altına gerileyen Brent petrolün sert dönüşle 106 dolara yükseldiğini ve enerji fiyatlarındaki oynaklığın zirve yapmaya devam ettiğini görmekteyiz. Altında ise son günlerdeki dip alım talebinin konuşma sonrası artan belirsizlikle birlikte güvenli liman arayışını yeniden canlandırıp canlandırmayacağını takip ediyoruz.

Ekonomik takvimde iç tarafa Haftalık Para ve Banka İstatistiklerini takip edeceğiz.

Küresel tarafa ABD'de İşsizlik Haklarından Yararlanma Başvurularını takip edeceğiz.

- Cumhurbaşkanı Yardımcısı Cevdet Yılmaz, Azerbaycan'da Cumhurbaşkanı İlham Aliyev tarafından kabul edilecek, Türk Devletleri Teşkilatı Üye Devletleri Hükümet Başkanları/Cumhurbaşkanı Yardımcıları Toplantısı'na katılacak, Haydar Aliyev Kültür Merkezi ile Azerbaycan Ulusal Halı Müzesi'ni ziyaret edecek, Başbakan Ali Asadov ile görüşecek.

GÜNE BAŞLARKEN KÜRESEL PİYASALAR			
	BIST100 KAPANIŞ (Saat 18:10)	SON DEĞER (Saat 08.00)	DEĞİŞİM
ABD VADELİLERİ			
FDJI	46982	46320	-1.41%
FSPX	6632	6536	-1.44%
ASYA PİYASALARI			
NIKEI -NIX-	43740	52494	20.01%
HANG SENG	25294	25017	-1.09%
SHANGHAI	3949	3928	-0.54%
SENSEX	73134	71610	-2.08%
EMTİA VE PARA PİYASALARI			
USTBOND10Y	4.3240	4.3800	1.30%
EURUSD	1.1617	1.1535	-0.71%
BRENT	99.91	105.57	5.67%
XAUUSD"ONS/ALTIN"	4767.00	4661.05	-2.22%
DOLAR/TL	44.48	44.50	0.04%
ENDEKS 30 SÖZLEŞMESİ			
F_XU0300426	15032.00	15021.00	-0.07%
X30YVADE değişimi endeks kapanış saati olan 18.10 ile gece seansı arasındaki değişimi vermektedir			

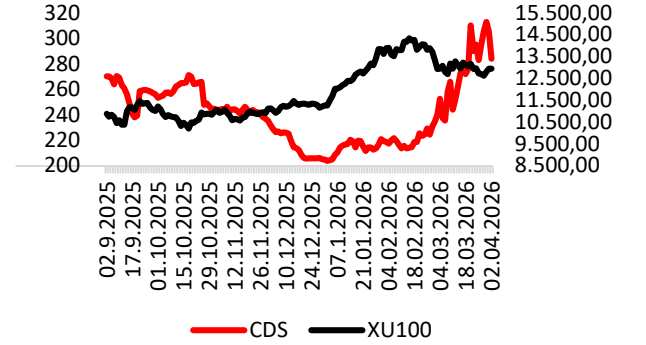

CDS: 287 Kaynak: LSEG

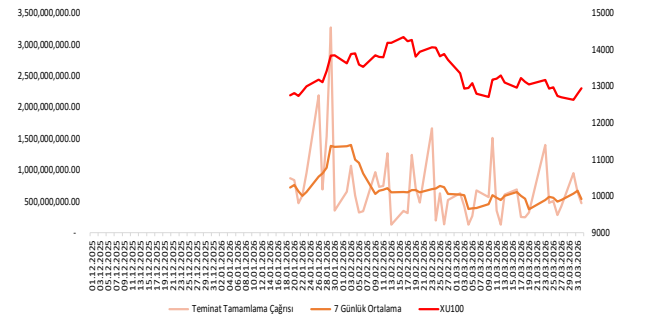

EKONOMİK TAKVİM

Saat	Ülke	Dönem	Veri	Beklenti	Önceki
14:30	Türkiye		Haftalık Para ve Banka İstatistikleri		
15:30	ABD		İşsizlik Haklarından Yararlanma Başvuruları	212K	210K



ARZUM: Ar-Ge çalışmaları tamamlanan yeni nesil IPL teknolojili tüy alma sistemleri satışa sunuldu.

HUBVC: Şirket %200 oranında bedelli sermaye artırımını kararı aldı.

ULAS: 200.000.000 TL sermayeli Agroberry Tarım ünvanı ile yeni bir şirket kurulmasına karar verildi. Kurulacak şirket, Fethiye'de faal kurulu hazır sera devri için görüşmelere başladı.

PAGYO: Şirket 3 taksit halinde olmak üzere hisse başına toplam 5,75 TL temettü ödeme kararı aldı.

TABGD: Şirket, 2026 yılının birinci çeyreğinde sistem genelinde 38 yeni restoran açarken, 31 Mart itibarıyla kendi işlettiği 1.160 ve franchise'lar tarafından işletilen 906 olmak üzere toplam 2.066 restorana ulaşıldı.

PEKGY: Gayrimenkuller, gayrimenkul projeleri, gayrimenkule dayalı haklar ve ilgili varlıklara yapılması gereken asgari %51 oranındaki yatırım yükümlülüğüne karşılık, şirketin portföy uyum oranı 31 Aralık itibarıyla %37,5 seviyesinde gerçekleşti. Portföy yapısının Tebliğ hükümlerine uyumlu hale getirilmesi amacıyla DIGH Maslak İnşaat ile birleşmeye yönelik olarak SPK'ya başvuruldu.

BURCE: Şirketin nevi değiştirmek suretiyle bir yatırım holding şirketine dönüştürülmesine karar verildi.

IMASM: Batı Afrika'da mukim bir müşteri ile 607.500 dolar toplam bedel ile un değirmeni revizyonu sözleşmesi imzalandı.

OZATD: Dok 6 Yüzer Havuz'un 7.650.000 dolar karşılığında ilişkili olmayan üçüncü bir tarafa satılmasına karar verildi.

MACKO: Şirket 2 taksit halinde olmak üzere hisse başına net toplam 3,825 TL temettü ödeme kararı aldı.

EBEBK: 1 Mart-31 Mart arasında; Ankara'da 1 ve Hatay'da 1 mağaza olmak üzere toplam 2 mağaza açıldı.

KZBGY: Sinpaş Kızılbük Thermal Wellness Resort projesi kapsamında mart ayında toplam 313 adet devre mülk satış sözleşmesi yapılmış olup, bu sözleşmelerin KDV hariç toplam bedeli 265.704.003 TL'dir.

AGESA: Rekabet Kurumu tarafından, bağlı ortaklık Medisa Sigorta'nın içinde bulunduğu sağlık sigortası sektöründe faaliyet gösteren muhtelif şirketler ile sair şirketler nezdinde soruşturma açılmasına karar verildi.

KONTR: Şirket %200 oranında bedelli sermaye artırımını kararı aldı.

PAY GERİ ALIM TABLOSU (1.4.2026)

HİSSE	ADET	FİYAT	ALINAN TOPLAM PAY	TOPLAM ALIŞ ORT.	SON FİYAT
EFOR	550,000	9.17	6,179,000	9.26	9.05



BIST100 HİSSELERİ PARA GİRİŞ-ÇIKIŞ TABLOSU (10 GÜNLÜK)

BIST100 HİSSELERİ	TOPLAM	ARDIŞIK PARA GİRİŞ GÜN SAYISI	BIST100 HİSSELERİ	TOPLAM	ARDIŞIK PARA ÇIKIŞ GÜN SAYISI	BIST100 HİSSELERİ	TOPLAM	SON 10 GÜNÜN KAÇINDA PARA GİRİŞİ VAR
TUPRS	987,086,050	0	ISCTR	-737,149,570	1	ULKER	71,133,034	8
KCHOL	635,352,370	0	AKBNK	-701,152,990	0	BINHO	26,463,637	8
ASELS	564,322,650	1	GARAN	-607,367,880	2	REEDR	16,932,845	8
ASTOR	498,529,616	1	YKBNK	-204,699,060	0	PEKGY	180,080,592	7
KTLEV	301,231,947	4	PETKM	-135,373,273	1	TAVHL	72,859,485	7
THYAO	216,972,740	0	TOASO	-123,277,533	1	SASA	54,346,152	7
PEKGY	180,080,592	2	SAHOL	-122,322,883	3	IZENR	28,894,590	7
SISE	165,981,051	2	ECILC	-116,511,710	7	CIMSA	26,344,807	7
KRDMD	142,378,187	4	SOKM	-86,989,585	0	OYAKC	19,453,967	7
MGROS	95,564,904	2	DOAS	-86,686,368	0	OTKAR	19,217,693	7

KURUM İŞLEMLERİ(10 GÜNLÜK)

KURUMLAR (ALIŞ)	TOPLAM	ARDIŞIK PARA GİRİŞ GÜN SAYISI	KURUMLAR (SATIŞ)	TOPLAM	ARDIŞIK PARA ÇIKIŞ GÜN SAYISI	KURUMLAR (GENEL)	TOPLAM	SON GÜNE BAKMAKSIZIN
TERA YATIRIM MENKUL	27,696,386,600	10	CAPITAL MENKUL DEĞERLER	-20,238,185,119	5	TERA YATIRIM MENKUL	27,696,386,600	10
AK YATIRIM	5,238,689,327	2	TEB YATIRIM	-6,769,818,797	0	BASKENT MENKUL	802,237,031	9
ALB YATIRIM	5,238,689,327	2	INFO YATIRIM MENKUL	-6,670,330,182	0	BLUPAY MENKUL	50,207,192	9
GEDIK YATIRIM	4,054,071,957	0	TACIRLER YAT.	-4,233,584,783	0	BIST	676,823,674	8
ALNUS YATIRIM MENKUL	2,643,751,581	4	BANK-OF-AMERICA YATIRIM MENKUL	-3,032,279,723	2	ALNUS YATIRIM MENKUL	2,643,751,581	7
GLOBAL MENKUL	1,611,280,336	1	SEKER YATIRIM	-1,576,564,634	0	GLOBAL MENKUL	1,611,280,336	7
DENİZ YATIRIM	1,531,377,204	0	QNB YATIRIM MENKUL	-1,373,464,347	2	YAPI KREDİ YAT.	753,606,662	7
MIDAS MENKUL	1,284,528,323	0	ATA YATIRIM	-1,337,504,109	0	KUVEYT-TURK YATIRIM	253,844,231	7
BASKENT MENKUL	802,237,031	6	OYAK YATIRIM	-1,229,150,348	0	AK YATIRIM	5,238,689,327	6
YAPI KREDİ YAT.	753,606,662	0	TRIVE	-849,379,281	0	ALB YATIRIM	5,238,689,327	6



ORTALAMALARINI KIRANLAR

5 GÜNLÜK (BASİT) ORTALAMASINI YUKARI KIRANLAR	10 GÜNLÜK (BASİT) ORTALAMASINI YUKARI KIRANLAR	22 GÜNLÜK (BASİT) ORTALAMASINI YUKARI KIRANLAR	50 GÜNLÜK (BASİT) ORTALAMASINI YUKARI KIRANLAR	5 GÜNLÜK ORTALAMASI 10 GÜNLÜK ORTALAMASINI YUKARI KIRANLAR	5 GÜNLÜK ORTALAMASI 22 GÜNLÜK ORTALAMASINI YUKARI KIRANLAR
BFREN	SOKM	ISCTR	ODAS	KRDMD	ECZYT
CIMSA	QUAGR	CIMSA	GUBRF	ECZYT	MGROS
AEFES	ENKAI	ENKAI	CIMSA	GESAN	SASA
FROTO	TCELL	BR SAN	QUAGR	ECZYT	-
GARAN	AGHOL	AGROT	EREGL		-
AKBNK	AFROT	OYAKC	TAVHL	-	-
DOHOL	AKSA	HEKTS	THYAO	-	-
ODAS	YKBNK	PGSUS	MGROS	-	-
OTKAR	HEKTS	ARDYZ	ARDYZ	-	-
OYAKC	SAHOL	MAVI	-	-	-

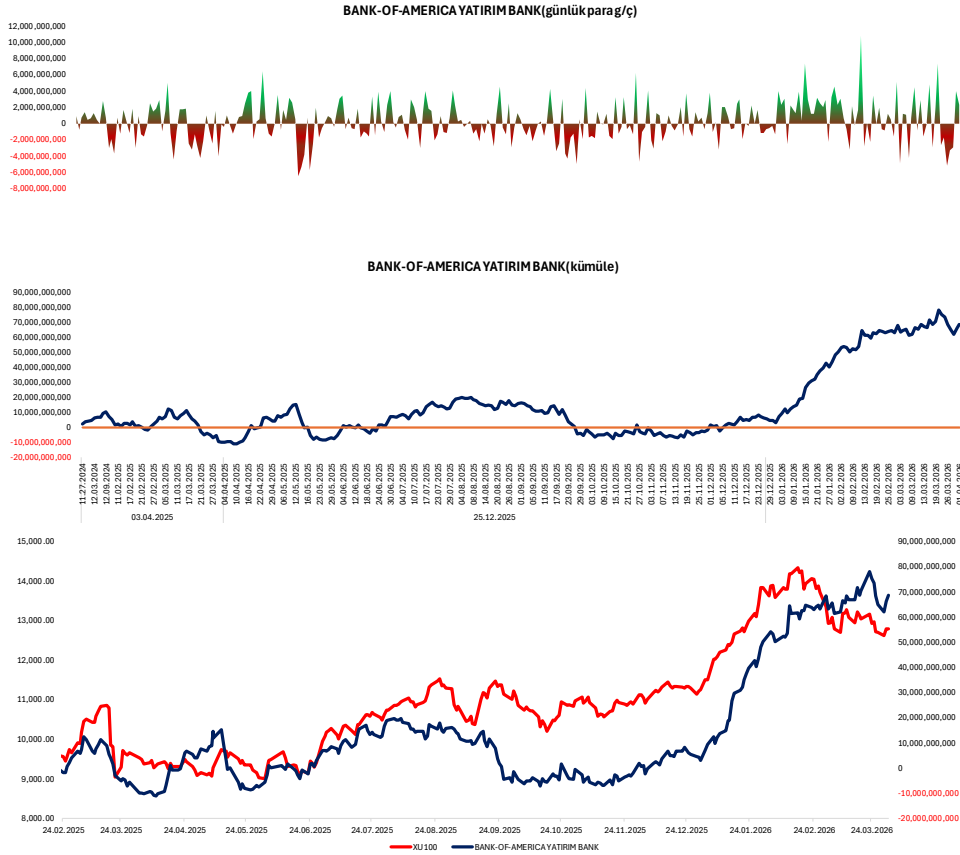

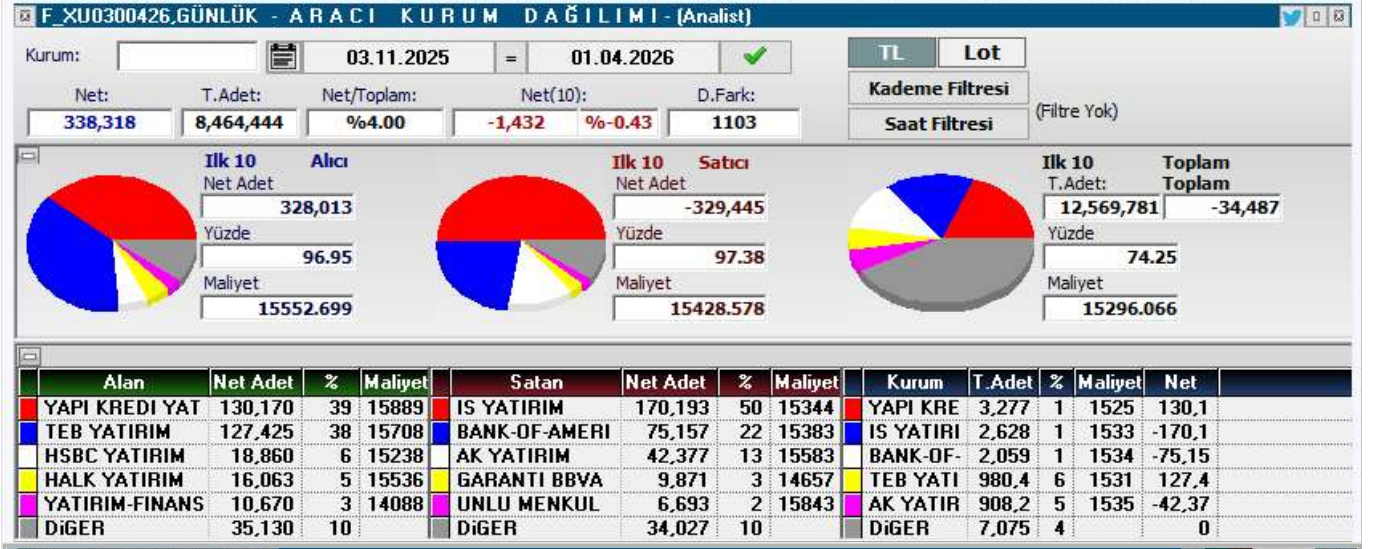
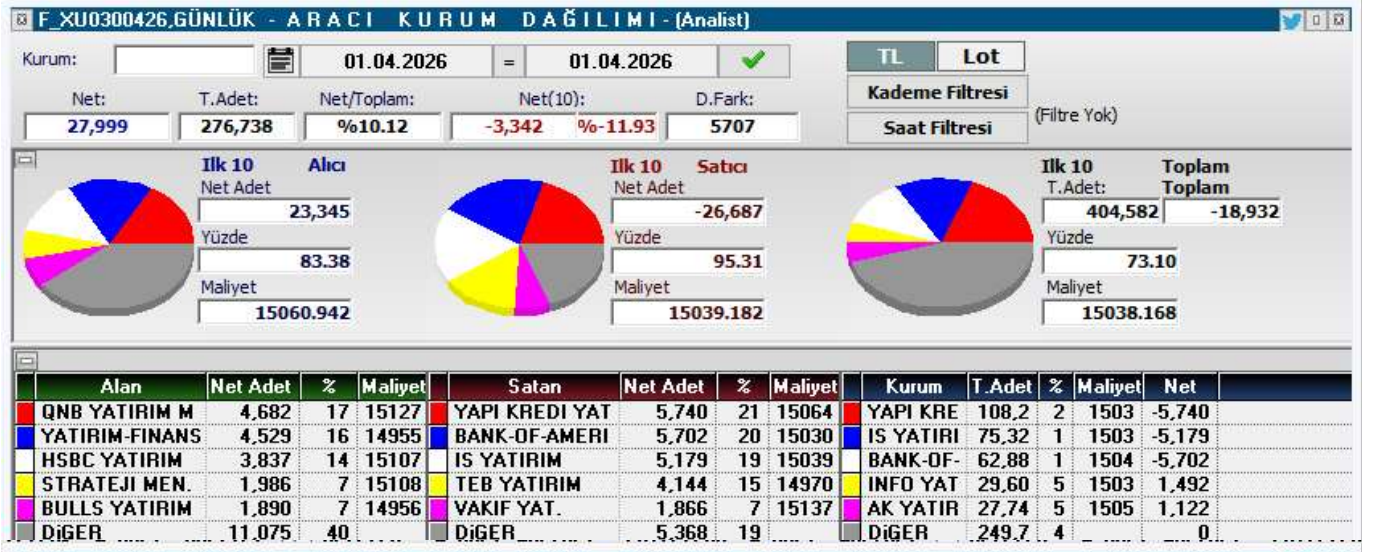



KOD	ŞİRKET ADI	PAZAR	BAŞLANGIÇ	BİTİŞ	BRÜT TAKAS	KREDİLİ ALIM	AÇIĞA SATIŞ	İNTERNET EMİR
BURVA	Burçelik Vana Sanayi	Alt Pazar	02.04.2026	30.04.2026	EVET	EVET	EVET	HAYIR
FZLGY	Fuzul GYO	Yıldız Pazar	02.04.2026	30.04.2026	HAYIR	EVET	EVET	HAYIR
EFOR	Efor Yatırım Sanayi	Yıldız Pazar	02.04.2026	30.04.2026	HAYIR	EVET	EVET	HAYIR
SEKUR	Sekuro Plastik Ambalaj	Alt Pazar	01.04.2026	30.04.2026	EVET	EVET	EVET	HAYIR
AKFIS	Akfen İnşaat Turizm	Yıldız Pazar	31.03.2026	29.04.2026	HAYIR	EVET	EVET	HAYIR
RALYH	Ral Yatırım Holding	Yıldız Pazar	31.03.2026	29.04.2026	HAYIR	EVET	EVET	HAYIR
ISKPL	İşık Plastik	Yıldız Pazar	31.03.2026	29.04.2026	HAYIR	EVET	EVET	HAYIR
ESCAR	Escar Turizm Taşımacılık	Yıldız Pazar	30.03.2026	29.04.2026	HAYIR	EVET	EVET	HAYIR
KTLEV	Katılmevimi	Yıldız Pazar	30.03.2026	29.04.2026	HAYIR	EVET	EVET	HAYIR
KL SYN	Koleksiyon Mobilya	Ana Pazar	27.03.2026	24.04.2026	HAYIR	EVET	EVET	HAYIR
EMKEL	Emek Elektrik	Ana Pazar	26.03.2026	24.04.2026	HAYIR	EVET	EVET	HAYIR
MSGYO	Mistral GYO	Ana Pazar	26.03.2026	24.04.2026	HAYIR	EVET	EVET	HAYIR
FONET	Fonet Bilgi Teknolojileri	Ana Pazar	26.03.2026	24.04.2026	HAYIR	EVET	EVET	HAYIR
ECOGR	Ecogreen Enerji	Ana Pazar	25.03.2026	24.04.2026	HAYIR	EVET	EVET	HAYIR
PRZMA	Prizma Pres	Alt Pazar	25.03.2026	24.04.2026	EVET	EVET	EVET	HAYIR
AYCES	Altın Yunus	Ana Pazar	23.03.2026	22.04.2026	HAYIR	EVET	EVET	HAYIR
OZSUB	Özsu Balık Üretim	Ana Pazar	23.03.2026	22.04.2026	HAYIR	EVET	EVET	HAYIR
MANAS	Manas Enerji Yönetimi	Yıldız Pazar	18.03.2026	17.04.2026	EVET	EVET	EVET	HAYIR
YAPRK	Yaprak Süt ve Besi Çiftlikleri	Ana Pazar	18.03.2026	17.04.2026	EVET	EVET	EVET	HAYIR
LXGYO	Luxera GMYO	Ana Pazar	17.03.2026	16.04.2026	HAYIR	EVET	EVET	HAYIR
TATEN	Tatlıpınar Enerji	Yıldız Pazar	16.03.2026	15.04.2026	HAYIR	EVET	EVET	HAYIR
SVGYO	Savur GMYO	Ana Pazar	13.03.2026	10.04.2026	HAYIR	EVET	EVET	HAYIR
MARKA	Marka Yatırım Holding	Ana Pazar	11.03.2026	10.04.2026	HAYIR	EVET	EVET	HAYIR
BORLS	Borlease Otomotiv	Ana Pazar	09.03.2026	08.04.2026	HAYIR	EVET	EVET	HAYIR
EDATA	E-Date Teknoloji Pazarlama	Ana Pazar	06.03.2026	03.04.2026	HAYIR	EVET	EVET	HAYIR
DOGUB	Doğusan Boru	Alt Pazar	06.03.2026	03.04.2026	EVET	EVET	EVET	HAYIR
TRHOL	Tera Finansal	Alt Pazar	06.03.2026	03.04.2026	EVET	EVET	EVET	HAYIR
AHSGY	AHES GMYO	Ana Pazar	06.03.2026	03.04.2026	HAYIR	EVET	EVET	HAYIR
MOPAS	Mopaş Marketcilik	Yıldız Pazar	06.03.2026	03.04.2026	HAYIR	EVET	EVET	HAYIR
KERVN	Kervansaray Yatırım Holding	Yakın İzleme Pazarı	05.03.2026	03.04.2026	EVET	EVET	EVET	HAYIR
MEPET	Mepet Metro Petrol	Alt Pazar	05.03.2026	03.04.2026	EVET	EVET	EVET	HAYIR
BAGFS	Bağfaş Bandırma Gübre	Ana Pazar	05.03.2026	03.04.2026	HAYIR	EVET	EVET	HAYIR
ISGSY	İş GSYO	Ana Pazar	05.03.2026	03.04.2026	HAYIR	EVET	EVET	HAYIR
MEKAG	Meka Global Makine	Ana Pazar	05.03.2026	03.04.2026	HAYIR	EVET	EVET	HAYIR
SELVA	Selva Gıda	Ana Pazar	04.03.2026	03.04.2026	HAYIR	EVET	EVET	HAYIR
GEREL	Gersan Elektrik	Ana Pazar	04.03.2026	03.04.2026	EVET	EVET	EVET	HAYIR



KOD	ŞİRKET ADI	DAĞITIM TARİHİ	VERİM (%)	BRÜT TL	NET TL	TEMETTÜ TL	DAĞITIM ORANI (%)
-----	------------	----------------	-----------	---------	--------	------------	-------------------

YABANCI
TAKAS ORANI
(HAFTALIK)

ARTAN	Değişim (puan)	Nihai Oran (%)
GUNDG	4,97	%5,57
FROTO	3,06	%38,09
TRALT	2,93	%28,23
YAPRK	2,70	%3,41
SASA	2,44	%13,85
ASTOR	2,40	%49,96
OTTO	2,16	%2,91
ADESE	1,96	%11,94
THYAO	1,82	%23,36
SEKUR	1,76	%1,76

AZALAN	Değişim (puan)	Nihai Oran (%)
BINBN	-4,59	%52,28
IHAAS	-3,88	%42,74
OZATD	-3,21	%1,74
ZGYO	-2,99	%0,02
MANAS	-2,44	%0,28
DITAS	-2,26	%0,32
ONRYT	-2,04	%0,88
KFEIN	-1,75	%0,19
VBTYZ	-1,70	%0,01
TURGG	-1,45	%0,46

YATIRIM
FONLARI
TAKAS
ORANI
(HAFTALIK)

ARTAN	Değişim (puan)	Nihai Oran (%)
CGCAM	3,42	%17,69
BIGEN	2,08	%2,35
EDATA	1,88	%16,58
GLCVY	1,80	%12,67
TMPOL	1,80	%53,45
TERA	1,56	%38,55
AKCNS	1,34	%12,76
KRDMD	1,25	%12,93
RTALB	1,21	%3,72
TRHOL	1,09	%40,20

AZALAN	Değişim (puan)	Nihai Oran (%)
DSTKF	-4,96	%77,90
DAPGM	-4,16	%8,67
MEYSU	-4,12	%0,51
AYCES	-2,46	%0,63
TATEN	-2,33	%28,27
TEHOL	-2,33	%15,34
KOTON	-2,08	%10,37
ESEN	-2,05	%1,38
PEKGY	-1,81	%25,16
GRTHO	-1,68	%44,10

EMEKLİLİK
FONLARI
TAKAS
ORANI
(HAFTALIK)

ARTAN	Değişim (puan)	Nihai Oran (%)
TTKOM	0,75	%10,93
GWIND	0,65	%11,96
KRDMD	0,63	%29,50
BALSU	0,55	%11,19
LMKDC	0,51	%19,33
GUBRF	0,46	%20,63
KLYPV	0,46	%1,19
HTTBT	0,41	%18,38
ARASE	0,36	%21,60
ATAKP	0,35	%10,19

AZALAN	Değişim (puan)	Nihai Oran (%)
GLRMK	-3,48	%17,22
BIGCH	-1,00	%16,78
TABGD	-0,89	%14,54
BIOEN	-0,85	%20,52
TOASO	-0,84	%16,25
FROTO	-0,76	%7,75
MPARK	-0,70	%22,61
TRALT	-0,53	%4,77
TAVHL	-0,51	%5,92
ESCOM	-0,45	%20,28



YABANCI TAKAS ORANI = 35,63 (%0,00)

YABANCILAR EN FAZLA TAKAS ORANINA SAHİP OLDUĞU HİSSELER

RAYSG	86,19%
MNDTR	82,51%
CCOLA	73,70%
AGESA	59,59%
BINBN	59,09%
RYSAS	57,27%
TAVHL	55,31%
ASELS	53,53%
RGYAS	53,36%
GOODY	50,38%
AKBNK	49,72%
ASTOR	48,55%
IHAAS	47,54%
TTKOM	47,28%
BIMAS	46,76%
TCELL	46,15%
KCHOL	39,82%
MPARK	38,93%
TABGD	38,89%
VERUS	38,48%



ŞİRKET ADI	TAVSİYE	HEDEF FİYAT	POTANSİYEL	KAFİF	KAPANIŞ
Galata Wind Enerji	AL	53.9	85.9%	-	29.00
Sinpaş GMYO	AL	10.51	200.3%	+	3.50
Teknosa İç ve Dış Ticaret	AL	45.14	103.7%	+	22.16
İndeks Bilgisayar	AL	20.58	123.5%	-	9.21
Türk Hava Yolları	AL	498.5	67.3%	-	298.00
Mavi Giyim	AL	69.2	61.7%	+	42.80
Anadolu Hayat Emek.	AL	181.78	62.2%	-	112.10
IC Enterra Yen. Enerji	AL	18.7	66.1%	-	11.26
Avrupakent GMYO	AL	93.31	86.8%	+	49.96
Emlak Konut GMYO	AL	35.05	77.6%	+	19.73
Rönesans Gayrimenkul Yat.	AL	226.45	40.7%	+	160.90
Logo Yazılım	AL	252.88	87.5%	+	134.90
Martı GMYO	AL	4.2	191.7%	-	1.44
T.S.K.B.	AL	20.14	77.4%	-	11.35
Vakıf GMYO	AL	4.05	54.6%	-	2.62
Turkcell	AL	160.7	49.9%	-	107.20
Ebebek Mağazacılık	AL	136	124.4%	-	60.60
İş Yatırım Menkul Değerler A.Ş.	AL	63.17	55.1%	-	40.72
Halk GMYO	AL	5.89	22.2%	-	4.82
Anadolu Sigorta	AL	36.02	39.3%	-	25.86
Bor Şeker	AL	9.04	35.7%	+	6.66
Torunlar GMYO	AL	109.65	24.3%	-	88.20
Mackolik İnternet Hizmetleri	AL	64.21	82.9%	-	35.10
Afyon Çimento	AL	19.64	32.1%	-	14.87
Albaraka Türk	AL	11.97	44.2%	+	8.30
Garanti Bankası	AL	201.34	56.3%	-	128.80
Migros Ticaret	AL	848	37.4%	-	617.00
Enka İnşaat	AL	113.96	20.3%	-	94.75
Türk Telekom	AL	82.1	39.2%	-	59.00
Türkiye Sigorta	TUT	17.02	34.0%	-	12.70
T. Halk Bankası	AL	50.96	40.5%	-	36.26
Özak GMYO	AL	20.35	65.9%	-	12.27
İş Fin.Kir.	AL	26.44	33.6%	-	19.79
Yapı ve Kredi Bankası	AL	49.9	45.7%	-	34.26
Reysaş GMYO	AL	29.46	-1.0%	-	29.76
Gelecek Varlık Yönetimi	AL	103.88	64.5%	-	63.15
AGESA Hayat Emeklilik	AL	269.79	18.7%	-	227.20
Çimsa	AL	64.4	29.4%	+	49.76
Oyak Çimento	AL	31.85	33.7%	-	23.82
İş Bankası (C)	TUT	17.77	36.4%	-	13.03
Akbank	AL	87.94	28.8%	-	68.25
Vakıflar Bankası	AL	36.77	18.5%	-	31.04
Aksigorta	AL	9.01	24.3%	-	7.25
İş GMYO	AL	24.26	20.7%	-	20.10
Aksa Enerji	AL	96	22.3%	-	78.50



ŞİRKET	AÇIÇA SATIŞ HACMI	AÇIÇA SATIŞ ADEDİ	AÇIÇA SATIŞ/İŞLEM HACMI (%)	AÇIÇA SATIŞ AOF	KAPANIŞ FİYATI	GÜNLÜK DEĞİŞİM
AEFES	207,047,087	12,419,486	29.6%	16.671	18.70	-0.79%
AKBNK	1,477,153,551	20,919,520	15.4%	70.611	78.45	1.33%
ALARK	218,162,853	2,179,614	43.3%	100.092	98.70	-0.10%
ARCLK	43,383,054	402,312	14.5%	107.834	111.40	-2.73%
ASELS	2,242,644,559	11,023,778	14.5%	203.437	333.00	-0.48%
ASTOR	556,577,283	5,076,595	9.6%	109.636	167.00	0.99%
BIMAS	867,453,619	1,566,662	21.7%	553.695	659.50	0.22%
BRSAN	53,682,221	107,023	4.9%	501.595	522.50	1.21%
CCOLA	50,988,910	849,828	9.9%	59.999	68.90	0.13%
CIMSA	66,913,924	1,385,827	15.7%	48.284	47.50	-0.28%
DOAS	51,639,699	274,957	12.3%	187.81	192.60	-1.54%
DOHOL	51,548,588	2,932,486	11.4%	17.578	19.88	0.47%
DSTKF	62,254,618	115,941	2.6%	536.951	1,610.00	6.06%
EKGYO	376,583,111	18,464,770	19.2%	20.395	21.60	-0.32%
ENKAI	129,197,968	1,617,334	13.8%	79.883	93.05	0.00%
EREGL	760,297,570	30,835,000	18.3%	24.657	28.86	1.59%
FROTO	203,773,570	2,099,161	12.9%	97.074	107.80	-0.83%
GARAN	924,099,125	6,612,711	20.4%	139.746	138.60	0.69%
GUBRF	112,499,176	341,272	9.8%	329.647	497.75	1.58%
HALKB	251,882,364	7,180,637	7.9%	35.078	42.44	-1.29%
HEKTS	31,998,013	10,170,333	8.5%	3.146	2.91	-2.46%
ISCTR	2,111,362,059	152,671,824	23.0%	13.829	14.80	-0.64%
KCHOL	1,013,788,883	5,787,816	22.4%	175.159	190.10	-2.87%
KONTR	167,983,128	12,466,379	45.5%	13.475	8.58	-1.50%
KRDMD	274,566,075	9,672,111	21.2%	28.387	30.06	1.43%
KUYAS	75,519,022	1,309,521	8.6%	57.669	71.25	1.32%
MAVI	25,618,512	625,478	8.3%	40.958	42.32	-3.96%
MGROS	240,437,993	437,967	15.4%	548.987	621.00	0.00%
MIATK	50,628,659	1,327,348	10.8%	38.143	35.88	-2.40%
OYAKC	106,716,883	4,345,950	33.8%	24.555	23.58	-0.78%
PETKM	149,092,858	8,765,158	5.2%	17.01	18.67	-0.17%
PGSUS	575,127,129	2,781,262	16.0%	206.786	181.80	-1.77%
SAHOL	630,203,502	7,345,338	14.5%	85.796	93.80	0.00%
SASA	304,259,415	106,643,772	10.3%	2.853	2.29	-1.23%
SISE	228,745,861	5,789,453	12.8%	39.511	41.22	-1.53%
SOKM	45,136,426	887,697	15.3%	50.847	61.05	2.49%
TAVHL	188,567,970	622,272	21.4%	303.031	305.75	-2.36%
TCELL	527,362,665	5,166,264	20.2%	102.078	111.00	-1.30%
THYAO	2,401,312,760	8,797,153	17.9%	272.965	287.75	-2.30%
TKFEN	84,974,803	1,184,299	27.8%	71.751	68.85	-2.01%
TOASO	188,738,194	767,979	11.5%	245.76	290.00	-0.90%
TRALT	1,575,506,617	40,773,511	34.4%	38.64	51.85	-0.33%
TRMET	109,180,870	1,070,051	18.9%	102.033	148.90	-1.58%
TSKB	39,255,835	3,049,796	14.6%	12.872	11.99	-1.67%
TTKOM	242,113,663	4,337,263	22.7%	55.822	62.45	-0.64%
TUPRS	1,282,682,955	6,777,259	13.9%	189.263	231.00	-2.20%
ULKER	157,924,220	1,419,914	31.5%	111.221	118.80	-0.92%
VAKBN	172,288,747	5,797,093	10.2%	29.72	35.36	1.00%
VESTL	22,892,101	738,892	4.4%	30.982	27.76	-2.10%
YKBNK	1,154,077,698	31,772,650	16.8%	36.323	36.82	-0.37%
XU050	22,885,846,366	569,706,717	16.5%	-	11,605.76	-0.34%
XU100	22,885,846,366	569,706,717	14.2%	-	12,943.19	-0.08%



YASAL UYARI

Burada yer alan bilgiler Marbaş Menkul Değerler tarafından bilgilendirme amacıyla hazırlanmıştır. Yatırım sinyal, bilgi, yorum ve tavsiyeleri yatırım danışmanlığı kapsamında değildir. Yatırım danışmanlığı hizmeti; aracı kurumlar, portföy yönetim şirketleri, mevduat kabul etmeyen bankalar ile müşteri arasında imzalanacak yatırım danışmanlığı sözleşmesi çerçevesinde sunulmaktadır. Burada yer alan sinyal, yorum ve tavsiyeler, herhangi bir yatırım aracının alım satım önerisi ya da getiri vaadi olarak yorumlanmamalıdır. Bu görüşler mali durumunuz ile risk ve getiri tercihlerinize uygun olmayabilir ve sadece burada yer alan bilgilere ve sinyallere dayanarak yatırım kararı verilmesi beklentilerinize uygun sonuçlar doğurmayabilir. Burada yer alan sinyaller, fiyatlar, veriler ve bilgilerin tam ve doğru olduğu garanti edilemez; içerik, haber verilmeksizin değiştirilebilir. Tüm sinyal ve veriler, Marbaş Menkul Değerler tarafından güvenilir olduğuna inanılan kaynaklardan alınmıştır. Bu sinyal ve kaynakların kullanılması nedeni ile ortaya çıkabilecek hatalardan ve zararlardan Marbaş Menkul Değerler sorumlu değildir.

ARAŞTIRMA BİRİMİ

İletişim Bilgileri:

✉ iletisim@marbasmenkul.com.tr

☎ +90 (212) 286 30 00 / 331

☎ +90 (212) 286 30 50

📍 Esentepe Mah. Ecza Sk. Safter İş Hanı

📍 No:6, İç Kapı:7, Şişli/İstanbul

