

GÜNLÜK BÜLTEN



ŞİRKET HABERLERİ PARA GİRİŞ-ÇIKIŞ ORTALAMALAR AÇIĞA SATIŞ TEMETTÜ KURUMSAL TAKAS ARAŞTIRMA YABANCI TAKAS SERMAYE TABLOSU

İç tarafa dün %1,36 yükselişle 13.112 seviyesinden kapanan endekste 13.000 direncinin aşılmasının teknik görünüm açısından olumlu bir sinyal olduğunu görmekteyiz. Ancak bugün küresel piyasalardan gelen temkinli sinyallerin ve bu akşam sona erecek Trump'ın İran ultimatununun fiyatlamalar üzerinde belirleyici olacağını düşünmekteyiz. Brent petrolün yeniden 110 dolar seviyelerine yaklaşması ve enerji kaynaklı baskının canlı kalması iç piyasa açısından risk oluşturan unsurlar olarak öne çıkmaktadır. Teknik tarafa 13.000 seviyesinin üzerinde kalıcılık sağlanmasının kısa vadeli yön açısından kritik önemini koruduğunu, olası geri çekilmelerde ise bu seviyenin destek olarak çalışıp çalışmayacağını takip edeceğiz. Özetle, düşük teknik toparlanmanın güç kazandığını ancak bu akşamki ultimatunun sonucunun yarınki seyri belirleyeceğini düşünmekteyiz.

ABD piyasalarında dün gün içinde pozitif kapanış gerçekleşmiş olsa da gece saatlerinde Trump'ın Salı akşamı dolacak ultimatomu öncesi vadeli işlemlerin temkinli bir seyrile eksiye açıldığını görmekteyiz. Trump'ın savaş sonlandırma konusundaki çelişkili mesajlarının ve İran'a yönelik tehditlerinin yatırımcı tarafında belirsizliği canlı tuttuğunu takip ediyoruz. Brent petrolün 110 dolar seviyelerine yaklaşması ve Haziran 2022'den bu yana en yüksek seviyelere ulaşması enerji kaynaklı baskının korunduğunu göstermektedir. Pakistan'ın aracılık ettiği barış planının masada olması ve Hürmüz Boğazı'ndaki gemi trafiğinin artması olumlu sinyaller olsa da bugün akşam sona erecek ultimatomon tüm piyasalar için belirleyici olacağını düşünmekteyiz. Bugün ayrıca Şubat ayı dayanıklı mal siparişleri verisini takip edeceğiz. Özetle, jeopolitik haber akışının Orta Doğu kaynaklı gelişmelere odaklanması nedeniyle piyasaların genelinde düşük momentumlu ve temkinli bir görünüm hakim.

Asya-Pasifik piyasalarında, Japonya'da Şubat ayı önde gelen göstergeler endeksinin +0,3 artışla önceki döneme göre ivme kaybetmesi ve hanehalkı harcamalarının aylık %1,5 ile beklentilerin altında kalması büyüme tarafında sınırlı bir görünüme işaret ederken, Japonya'nın 10 yıllık tahvil faizinin 2 baz puan gerileyerek %2,405 seviyesine inmesi risk iştahının temkinli seyrettiğini gösteriyor. Çin tarafında ise talep beklentilerinin güçlenmesiyle bakır fiyatlarında yükseliş gözlenmesi emtia destekli toparlanma sinyali verirken, küresel tarafa petrol fiyatlarının arz endişeleriyle yüksek seviyelerini koruması enflasyon baskılarını canlı tutmaya devam ediyor. Jeopolitik risklerin kazançları sınırlamasıyla Asya borsalarında yön arayışı öne çıkarken, yatırımcıların Orta Doğu kaynaklı gelişmelere odaklanması nedeniyle piyasaların genelinde düşük momentumlu ve temkinli bir görünüm hakim.

Avrupa piyasalarında tatil sonrası açılışa yatırımcılar temkinli bir duruş sergiliyor. Ortadoğu'dan gelen Hürmüz Boğazı haberleriyle oluşan olası anlaşma iyimserliği, enerji krizine ilişkin endişeler ve jeopolitik belirsizlikler nedeniyle fiyatlamaları sınırlıyor. ECB yöneticisi Radev'in açıklamalarına göre, enflasyon beklentileri şimdilik sabit kalsa da ikincil etkiler henüz görünmüyor ve kalıcılaşma işaretleri ortaya çıkarsa ECB'nin hızlı hareket etmeye hazır olduğu vurgulanıyor. Ayrıca, Rusya'nın 2022'deki Ukrayna işgali sonrası yaşanan fiyat artışının hafızalarda kalması nedeniyle enflasyon beklentilerinin daha hızlı değişebileceği ve olumsuz senaryoların gerçekleşme ihtimalinin artabileceği belirtiliyor. Euro bölgesi para politikası, enerji fiyatlarındaki bozulmanın boyutu ve süresine bağlı olarak şekillenecek, bu da faiz ve kredi koşullarına doğrudan etki edecek. Bugün ayrıca İngiltere, Almanya ve Euro bölgesinde açıklanacak Hizmet ve Bileşik PMI verileri piyasalar tarafından yakından takip edilecek ve bölge genelinde ekonomik görünümün yönü üzerinde belirleyici olacak.

Emtia Trump'ın bu akşam sona erecek İran ultimatomu öncesi gerilimin yeniden tırmanmasıyla Brent petrolün 110 dolar seviyelerine yaklaştığını ve Haziran 2022'den bu yana en yüksek seviyelere ulaştığını görmekteyiz. Altında ise jeopolitik belirsizliğin güvenli liman talebini canlı tutmaya devam ettiğini takip ediyoruz.

Ekonomik takvimde iç tarafa önemli bir veri seti bulunmamaktadır.

Küresel tarafa Avrupa Bölgesinden PMI verilerini takip edeceğiz.

GÜNE BAŞLARKEN KÜRESEL PİYASALAR			
	BIST100 KAPANIŞ (Saat 18:10)	SON DEĞER (Saat 08.00)	DEĞİŞİM
ABD VADELİLERİ			
FDJI	46902	46784	-0.25%
FSPX	6651	6624	-0.41%
ASYA PİYASALARI			
NIKEI-NIKX-	53413	53440	0.05%
HANG SENG	25117	25117	0.00%
SHANGHAI	3880	3884	0.10%
SENSEX	74106	73769	-0.45%
EMTİA VE PARA PİYASALARI			
USTBOND10Y	4.3380	4.3530	0.35%
EURUSD	1.1544	1.1537	-0.06%
BRENT	106.50	108.22	1.62%
XAUUSD*ONS/ALTIN"	4650.00	4639.62	-0.22%
DOLAR/TL	44.59	44.61	0.05%
ENDEKS 30 SÖZLEŞMESİ			
F_XU0300426	15282.00	15275.00	-0.05%

X30YVADE değişimi endeks kapanış saati olan 18.10 ile gece seansı arasındaki değişimi vermektedir

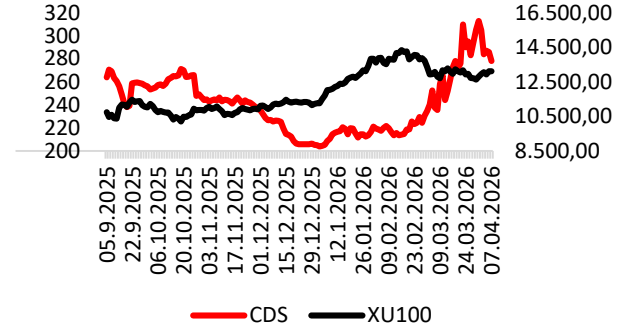

CDS: 278 Kaynak: LSEG

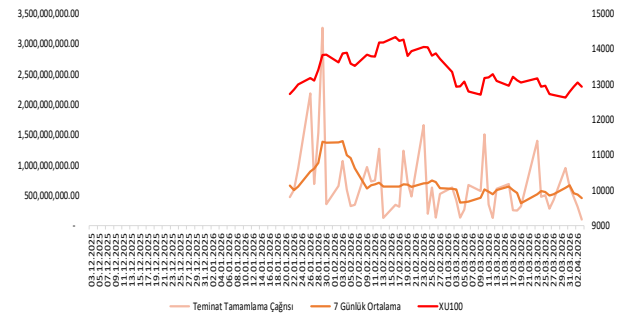

EKONOMİK TAKVİM

Saat	Ülke	Dönem	Veri	Beklenti	Önceki
10:55	Almanya	Mart	Hizmet PMI	51,2	53,5
11:00	Euro	Mart	Hizmet PMI	50,1	51,9
11:30	İngiltere	Mart	Bileşik PMI	51,0	53,7
15:30	ABD	Şubat	Dayanıklı Mal Siparişleri	-%1,10	%0,00



AKENR: Erzin Doğalgaz Kombine Çevrim Santrali'nde, Nisan-Mayıs 2026 döneminde gerçekleştirilmesi planlanan periyodik bakım çalışmalarına başlandı. Söz konusu bakım çalışmaları süresince santralde üretim faaliyetlerine geçici olarak ara verilecek.

BMSTL: Şirket %100 oranında bedelsiz sermaye artırımını kararı aldı.

ANELE: Finans kuruluşlarından kullanılmış olan nakdi ve gayri nakdi kredilere ilişkin akdedilen "Yeniden Yapılandırma Sözleşmesi" hükümleri ile ilgili süreç devam ettiğinden, finans kuruluşlarının mutabakatı ile süre 30 Nisan'a kadar uzatıldı.

MGROS: Mart ayında 13 adet Migros, 2 adet Migros Jet, 2 adet Macrocenter olmak üzere toplam 17 yeni mağaza hizmete açıldı.

GUBRF: Yarımca Tesisleri'nde bulunan üretim tesisi hattı devre dışı bırakılmış olup yerine, 30 ton/saat kapasiteli yeni ve modern yavaş salınımlı gübre üretim hattı entegre depolama alt yapısı ile birlikte devreye alındı.

PAY GERİ ALIM TABLOSU (6.4.2026)

HİSSE	ADET	FİYAT	ALINAN TOPLAM PAY	TOPLAM ALIŞ ORT.	SON FİYAT
EFOR	2,000,000	6.90	8,179,000	8.68	7.16
DAGI	33,404	5.70	5,248,196	6.92	21.06
GLYHO	211,599	14.55	24,751,987	9.24	14.55





BIST100 HİSSELERİ PARA GİRİŞ-ÇIKIŞ TABLOSU (10 GÜNLÜK)

BIST100 HİSSELERİ	TOPLAM	ARDIŞIK PARA GİRİŞ GÜN SAYISI	BIST100 HİSSELERİ	TOPLAM	ARDIŞIK PARA ÇIKIŞ GÜN SAYISI	BIST100 HİSSELERİ	TOPLAM	SON 10 GÜNÜN KAÇINDA PARA GİRİŞİ VAR
ASTOR	683,315,362	1	ASELS	-339,261,240	1	TAVHL	81,727,345	8
KCHOL	606,147,150	1	AKBNK	-243,108,520	0	BTCIM	59,455,291	8
TUPRS	605,059,036	2	ECILC	-120,175,410	10	OYAKC	48,275,081	8
KTLEV	415,461,230	2	SISE	-93,383,553	0	BRSAN	4,913,671	8
THYAO	353,859,850	0	TTKOM	-90,147,034	1	KTLEV	415,461,230	7
BIMAS	172,590,462	1	SOKM	-87,945,842	2	ECZYT	94,910,836	7
KRDMD	161,611,117	1	ISCTR	-87,401,220	3	ULKER	57,275,746	7
TCELL	141,219,035	0	GARAN	-85,428,710	0	OTKAR	20,359,491	7
SASA	114,402,212	1	EREGL	-67,776,341	0	PEKGY	13,326,747	7
ECZYT	94,910,836	1	FROTO	-64,877,903	0	BINHO	11,877,090	7

KURUM İŞLEMLERİ(10 GÜNLÜK)

KURUMLAR (ALIS)	TOPLAM	ARDIŞIK PARA GİRİŞ GÜN SAYISI	KURUMLAR (SATIS)	TOPLAM	ARDIŞIK PARA ÇIKIŞ GÜN SAYISI	KURUMLAR (GENEL)	TOPLAM	SON GÜNE BAKMAKSIZIN
TERA YATIRIM MENKUL	29,007,082,747	10	CAPITAL MENKUL DEGERLER	-20,238,185,119	5	TERA YATIRIM MENKUL	27,696,386,600	10
AK YATIRIM	5,238,689,327	2	TEB YATIRIM	-6,769,818,797	0	BASKENT MENKUL	802,237,031	9
ALB YATIRIM	5,238,689,327	2	INFO YATIRIM MENKUL	-6,670,330,182	0	BLUPAY MENKUL	50,207,192	9
GEDİK YATIRIM	4,054,071,957	0	TACIRLER YAT.	-4,233,584,783	0	BIST	676,823,674	8
ALNUS YATIRIM MENKUL	2,643,751,581	4	BANK-OF-AMERICA YATIRIM MENKUL	-3,032,279,723	2	ALNUS YATIRIM MENKUL	2,643,751,581	7
GLOBAL MENKUL	1,611,280,336	1	SEKER YATIRIM	-1,576,564,634	0	GLOBAL MENKUL	1,611,280,336	7
DENİZ YATIRIM	1,531,377,204	0	QNB YATIRIM MENKUL	-1,373,464,347	2	YAPI KREDİ YAT.	753,606,662	7
MIDAS MENKUL	1,284,528,323	0	ATA YATIRIM	-1,337,504,109	0	KUVEYT-TURK YATIRIM	253,844,231	7
BASKENT MENKUL	802,237,031	6	OYAK YATIRIM	-1,229,150,348	0	AK YATIRIM	5,238,689,327	6
YAPI KREDİ YAT.	753,606,662	0	TRIVE	-849,379,281	0	ALB YATIRIM	5,238,689,327	6

ORTALAMALARINI KIRANLAR

5 GÜNLÜK (BASİT) ORTALAMASINI YUKARI KIRANLAR	10 GÜNLÜK (BASİT) ORTALAMASINI YUKARI KIRANLAR	22 GÜNLÜK (BASİT) ORTALAMASINI YUKARI KIRANLAR	50 GÜNLÜK (BASİT) ORTALAMASINI YUKARI KIRANLAR	5 GÜNLÜK ORTALAMASI 10 GÜNLÜK ORTALAMASINI YUKARI KIRANLAR	5 GÜNLÜK ORTALAMASI 22 GÜNLÜK ORTALAMASINI YUKARI KIRANLAR
HEKTS	VESBE	SAHOL	GESAN	TTKOM	ODAS
MIATK	SAHOL	PGSUS	AGROT	ALARK	-
ECILC	DOAS	TCELL	GUBRF	CANTE	-
ENJSA	OTKAR	YKBNK	KCAER	ISMEN	-
ENKAI	HALKB	ZOREN	SASA	VESTL	-
OYAKC	TURSG	OTKAR	CANTE	DOAS	-
PETKM	SASA	HEKTS	-	ODAS	-
PGSUS	EGEEN	TKNSA	-	AEFES	-
SAHOL	EKGYO	ASELS	-	AGHOL	-
SASA	OYAKC	GARAN	-	OYAKC	-

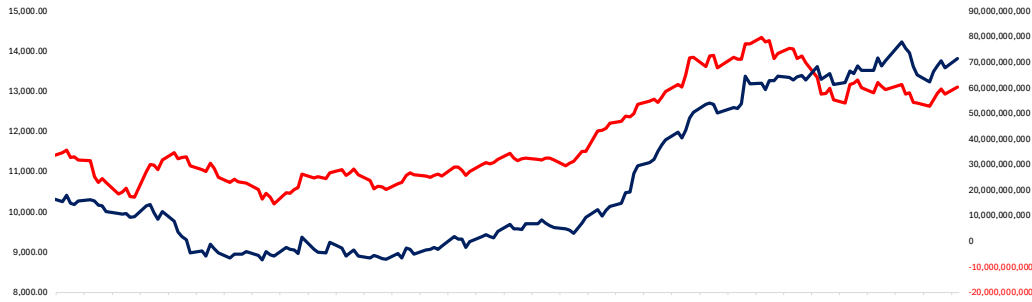
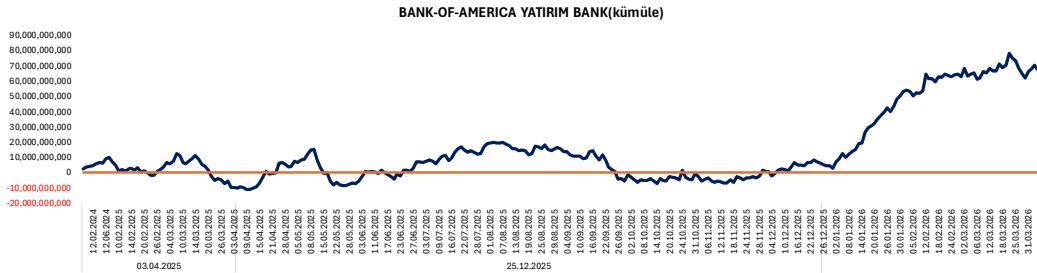



F_XU0300426.GÜNLÜK - ARACI KURUM DAĞILIMI - (Analist)

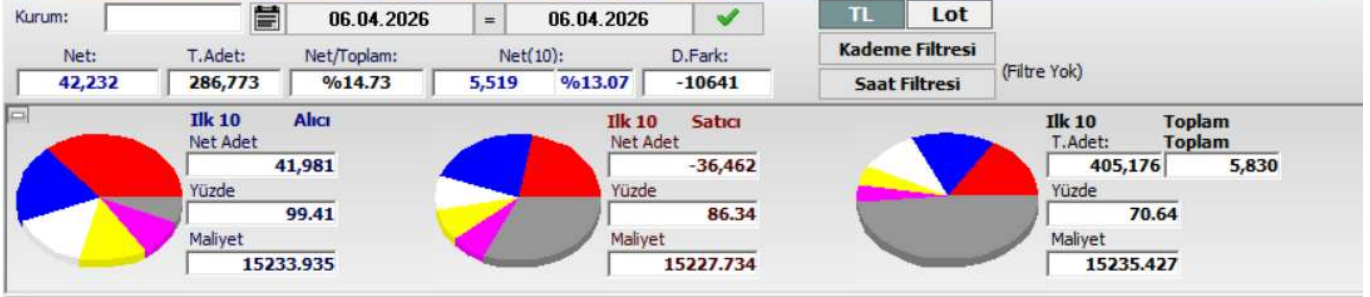

Alan	Net Adet	%	Maliyet	T	Satan	Net Adet	%	Maliyet	T	Kurum	T.Adet	%	Maliyet	Net
BANK-OF-AMERI	15,263	36	15249		TACIRLER YAT.	9,381	22	15217		YAPI KRE	95,30	1	1523	3,936
UNLU MENKUL	8,508	20	15211		IS YATIRIM	9,295	22	15168		IS YATIRI	85,16	1	1523	-9,295
ANADOLU YATIR	6,304	15	15263		GARANTI BBVA	3,894	9	15329		BANK-OF-	61,73	1	1523	15,26
TEB YATIRIM	5,446	13	15183		QNB YATIRIM M	3,308	8	15284		TEB YATI	28,21	5	1524	5,446
YAPI KREDI YAT	3,936	9	15178		AK YATIRIM	2,938	7	15111		INFO YAT	24,80	4	1523	-1,686
DiGER	2,775	7			DiGER	13,416	32			DiGER	278,3	4		0

F_XU0300426.GÜNLÜK - ARACI KURUM DAĞILIMI - (Analist)

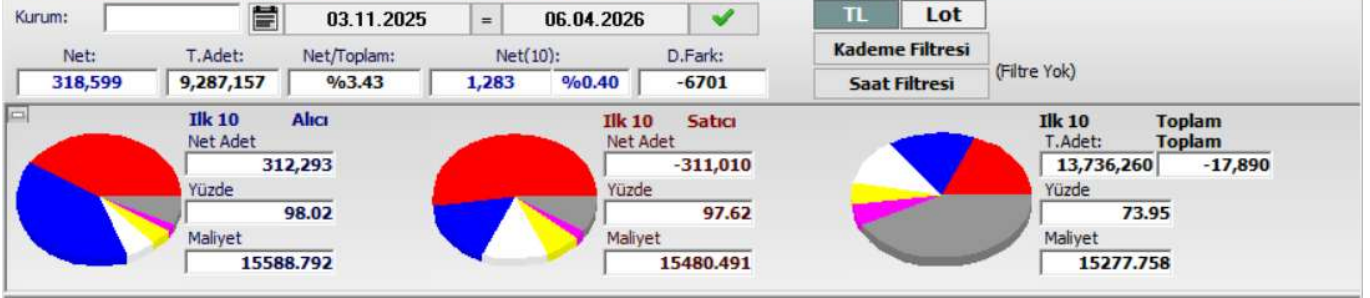

Alan	Net Adet	%	Maliyet	T	Satan	Net Adet	%	Maliyet	T	Kurum	T.Adet	%	Maliyet	Net
YAPI KREDI YAT	130,335	41	15891	3	IS YATIRIM	167,541	53	15359	2	YAPI KRE	3,544	1	1523	130,3
TEB YATIRIM	126,235	40	15715	1	BANK-OF-AMERI	50,951	16	15568	2	IS YATIRI	2,871	1	1531	-167,5
HSBC YATIRIM	18,327	6	15241	1	AK YATIRIM	41,522	13	15590	1	BANK-OF-	2,245	1	1532	-50,95
HALK YATIRIM	14,782	5	15549		GARANTI BBVA	21,885	7	14864		TEB YATI	1,056	6	1529	126,2
ZIRAAT YAT.	6,322	2	13199		QNB YATIRIM M	7,401	2	15968		AK YATIR	978,3	5	1533	-41,52
DiGER	22,598	7			DiGER	29,299	9			DiGER	7,877	4		0

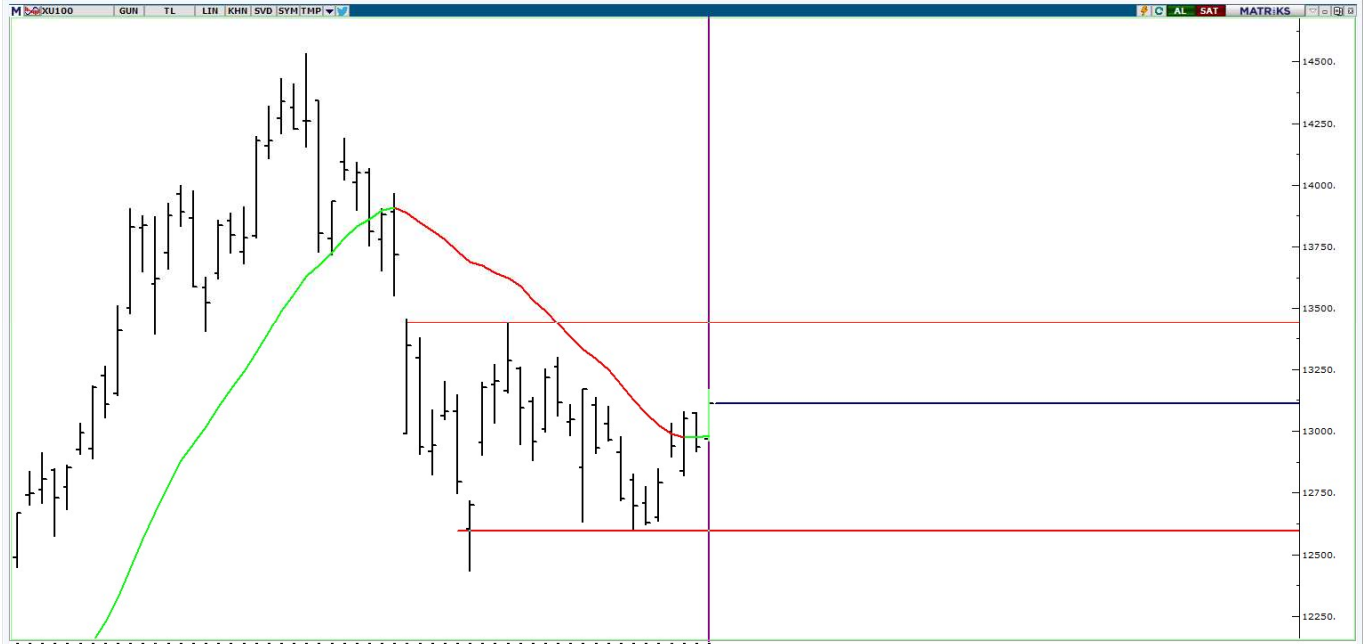



KOD	ŞİRKET ADI	PAZAR	BAŞLANGIÇ	BİTİŞ	BRÜT TAKAS	KREDİLİ ALIM	AÇIĞA SATIŞ	İNTERNET EMİR
ADEL	Adel Kalemcilik	Ana Pazar	07.04.2026	06.05.2026	HAYIR	EVET	EVET	HAYIR
EDATA	E-Data Teknoloji Pazarlama	Ana Pazar	06.04.2026	05.05.2026	EVET	EVET	EVET	HAYIR
ULAS	Ulaşlar Turizm Yatırımları	Alt Pazar	03.04.2026	30.04.2026	EVET	EVET	EVET	HAYIR
BURVA	Burçelik	Alt Pazar	02.04.2026	30.04.2026	EVET	EVET	EVET	HAYIR
FZLGY	Fuzul GYO	Yıldız Pazar	02.04.2026	30.04.2026	HAYIR	EVET	EVET	HAYIR
EFOR	Efor Yatırım Sanayi	Yıldız Pazar	02.04.2026	30.04.2026	HAYIR	EVET	EVET	HAYIR
SEKUR	Sekuro Plastik Ambalaj	Alt Pazar	01.04.2026	30.04.2026	EVET	EVET	EVET	HAYIR
AKFIS	Akfen İnşaat Turizm	Yıldız Pazar	31.03.2026	29.04.2026	HAYIR	EVET	EVET	HAYIR
RALYH	Ral Yatırım Holding	Yıldız Pazar	31.03.2026	29.04.2026	HAYIR	EVET	EVET	HAYIR
ISKPL	İşık Plastik	Yıldız Pazar	31.03.2026	29.04.2026	HAYIR	EVET	EVET	HAYIR
ESCAR	Escar Turizm Taşımacılık	Yıldız Pazar	30.03.2026	29.04.2026	HAYIR	EVET	EVET	HAYIR
KTLEV	Katılımevim	Yıldız Pazar	30.03.2026	29.04.2026	HAYIR	EVET	EVET	HAYIR
KL SYN	Koleksiyon Mobilya	Ana Pazar	27.03.2026	24.04.2026	HAYIR	EVET	EVET	HAYIR
EMKEL	Emek Elektrik	Ana Pazar	26.03.2026	24.04.2026	HAYIR	EVET	EVET	HAYIR
MSGYO	Mistral GYO	Ana Pazar	26.03.2026	24.04.2026	HAYIR	EVET	EVET	HAYIR
FONET	Fonet Bilgi Teknolojileri	Ana Pazar	26.03.2026	24.04.2026	HAYIR	EVET	EVET	HAYIR
ECOGR	Ecogreen Enerji	Ana Pazar	25.03.2026	24.04.2026	HAYIR	EVET	EVET	HAYIR
PRZMA	Prizma Pres	Alt Pazar	25.03.2026	24.04.2026	EVET	EVET	EVET	HAYIR
AYCES	Altın Yunus	Ana Pazar	23.03.2026	22.04.2026	HAYIR	EVET	EVET	HAYIR
OZSUB	Özsu Balık Üretim	Ana Pazar	23.03.2026	22.04.2026	HAYIR	EVET	EVET	HAYIR
MANAS	Manas Enerji Yönetimi	Yıldız Pazar	18.03.2026	17.04.2026	EVET	EVET	EVET	HAYIR
YAPRK	Yaprak Süt ve Besi Çiftlikleri	Ana Pazar	18.03.2026	17.04.2026	EVET	EVET	EVET	HAYIR
LXGYO	Luxera GMYO	Ana Pazar	17.03.2026	16.04.2026	HAYIR	EVET	EVET	HAYIR
TATEN	Tatlıpınar Enerji	Yıldız Pazar	16.03.2026	15.04.2026	HAYIR	EVET	EVET	HAYIR
SVGYO	Savur GMYO	Ana Pazar	13.03.2026	10.04.2026	HAYIR	EVET	EVET	HAYIR
MARKA	Marka Yatırım Holding	Ana Pazar	11.03.2026	10.04.2026	HAYIR	EVET	EVET	HAYIR
BORLS	Borlease Otomotiv	Ana Pazar	09.03.2026	08.04.2026	HAYIR	EVET	EVET	HAYIR
EDATA	E-Date Teknoloji Pazarlama	Ana Pazar	06.03.2026	03.04.2026	HAYIR	EVET	EVET	HAYIR
DOGUB	Doğusan Boru	Alt Pazar	06.03.2026	03.04.2026	EVET	EVET	EVET	HAYIR
TRHOL	Tera Finansal	Alt Pazar	06.03.2026	03.04.2026	EVET	EVET	EVET	HAYIR
AHSGY	AHES GMYO	Ana Pazar	06.03.2026	03.04.2026	HAYIR	EVET	EVET	HAYIR
MOPAS	Mopaş Marketcilik	Yıldız Pazar	06.03.2026	03.04.2026	HAYIR	EVET	EVET	HAYIR
KERVN	Kervansaray Yatırım Holding	Yakın İzleme Pazarı	05.03.2026	03.04.2026	EVET	EVET	EVET	HAYIR
MEPET	Mepet Metro Petrol	Alt Pazar	05.03.2026	03.04.2026	EVET	EVET	EVET	HAYIR
BACFS	Bağfaş Bandırma Gübre	Ana Pazar	05.03.2026	03.04.2026	HAYIR	EVET	EVET	HAYIR
ISGSY	İş GSYO	Ana Pazar	05.03.2026	03.04.2026	HAYIR	EVET	EVET	HAYIR
MEKAG	Meka Global Makine	Ana Pazar	05.03.2026	03.04.2026	HAYIR	EVET	EVET	HAYIR
SELVA	Selva Gıda	Ana Pazar	04.03.2026	03.04.2026	HAYIR	EVET	EVET	HAYIR
GEREL	Gersan Elektrik	Ana Pazar	04.03.2026	03.04.2026	EVET	EVET	EVET	HAYIR
SDTTR	SDT Uzak ve Savunma	Yıldız Pazar	02.03.2026	01.04.2026	HAYIR	EVET	EVET	HAYIR
OZRDN	Özerden Ambalaj	Alt Pazar	02.03.2026	01.04.2026	EVET	EVET	EVET	HAYIR
MANAS	Manas Enerji	Ana Pazar	02.03.2026	01.04.2026	HAYIR	EVET	EVET	HAYIR



KOD	ŞİRKET ADI	DAĞITIM TARİHİ	VERİM (%)	BRÜT TL	NET TL	TEMETTÜ TL	DAĞITIM ORANI (%)
GARAN	Garanti Bankası	7.04.2026	0,45%	0,0247	0.0215	20.000.000	20%
YGGYO	Yeni Gimat GYO	7.04.2026	4,95%	10,55	10,55	2.552.256.000	48%
ENKAI	Enka İnşaat	8.04.2026	2,24%	2,1	1,7943	12.600.000.000	52%
GLCVY	Gelecek Varlık Yönetimi	13.04.2026	3,94%	2,51	2,1296	349.999.993	22%
ENJSA	Enerjisa Enerji	13.04.2026	4,40%	5,08	4,318	5.999.830.353	188%
VAKKO	Vakko Tekstil ve Hazır Giyim	14.04.2026	7,14%	6,25	5,3125	1.000.000.000	1645%
AKMGY	Akmerkez GYO	15.04.2026	4,20%	12,36	12,36	460.583.040	80%
BEGYO	Batı Ege GYO	15.04.2026	0,46%	0,02	0,0215	17.499.925	2%
ALBRK	Albaraka Türk	15.04.2026	3,15%	0,26	0,2225	654.505.000	10%
SELEC	Selçuk Ecza	17.04.2026	0,54%	0,44	0,374	273.240.000	
KSTUR	Kuştur Kuşadası Turizm	20.04.2026	0,54%	16	13,6	67.913.386	81%
AKSGY	Akiş GYO	20.04.2026	5,09%	0,46	0,4555	1.099.999.898	35%
CLEBI	Çelebi Hava Servisi	24.04.2026	5,80%	103	87,55	2.502.900.000	69%
YUNSA	Yünsa Yünlü Sanayi	27.04.2026	4,48%	0,37	0,3107	175.428.096	50%
NETCD	Netcad Yazılım	30.04.2026	3,07%	4,38	3,7226	599.999.994	70%

YABANCI
TAKAS ORANI
(HAFTALIK)

ARTAN	Değişim (puan)	Nihai Oran (%)	AZALAN	Değişim (puan)	Nihai Oran (%)
GUNDG	4,97	%5,57	BINBN	-4,59	%52,28
FROTO	3,06	%38,09	IHAAS	-3,88	%42,74
TRALT	2,93	%28,23	OZATD	-3,21	%1,74
YAPRK	2,70	%3,41	ZGYO	-2,99	%0,02
SASA	2,44	%13,85	MANAS	-2,44	%0,28
ASTOR	2,40	%49,96	DITAS	-2,26	%0,32
OTTO	2,16	%2,91	ONRYT	-2,04	%0,88
ADESE	1,96	%11,94	KFEIN	-1,75	%0,19
THYAO	1,82	%23,36	VBTYZ	-1,70	%0,01
SEKUR	1,76	%1,76	TURGG	-1,45	%0,46

YATIRIM
FONLARI
TAKAS
ORANI
(HAFTALIK)

ARTAN	Değişim (puan)	Nihai Oran (%)	AZALAN	Değişim (puan)	Nihai Oran (%)
CGCAM	3,42	%17,69	DSTKF	-4,96	%77,90
BIGEN	2,08	%2,35	DAPGM	-4,16	%8,67
EDATA	1,88	%16,58	MEYSU	-4,12	%0,51
GLCVY	1,80	%12,67	AYCES	-2,46	%0,63
TMPOL	1,80	%53,45	TATEN	-2,33	%28,27
TERA	1,56	%38,55	TEHOL	-2,33	%15,34
AKCNS	1,34	%12,76	KOTON	-2,08	%10,37
KRDMD	1,25	%12,93	ESEN	-2,05	%1,38
RTALB	1,21	%3,72	PEKGY	-1,81	%25,16
TRHOL	1,09	%40,20	GRTHO	-1,68	%44,10

EMEKLİLİK
FONLARI
TAKAS
ORANI
(HAFTALIK)

ARTAN	Değişim (puan)	Nihai Oran (%)	AZALAN	Değişim (puan)	Nihai Oran (%)
TTKOM	0,75	%10,93	GLRMK	-3,48	%17,22
GWIND	0,65	%11,96	BIGCH	-1,00	%16,78
KRDMD	0,63	%29,50	TABGD	-0,89	%14,54
BALSU	0,55	%11,19	BIOEN	-0,85	%20,52
LMKDC	0,51	%19,33	TOASO	-0,84	%16,25
GUBRF	0,46	%20,63	FROTO	-0,76	%7,75
KLYPV	0,46	%1,19	MPARK	-0,70	%22,61
HTTBT	0,41	%18,38	TRALT	-0,53	%4,77
ARASE	0,36	%21,60	TAVHL	-0,51	%5,92
ATAKP	0,35	%10,19	ESCOM	-0,45	%20,28

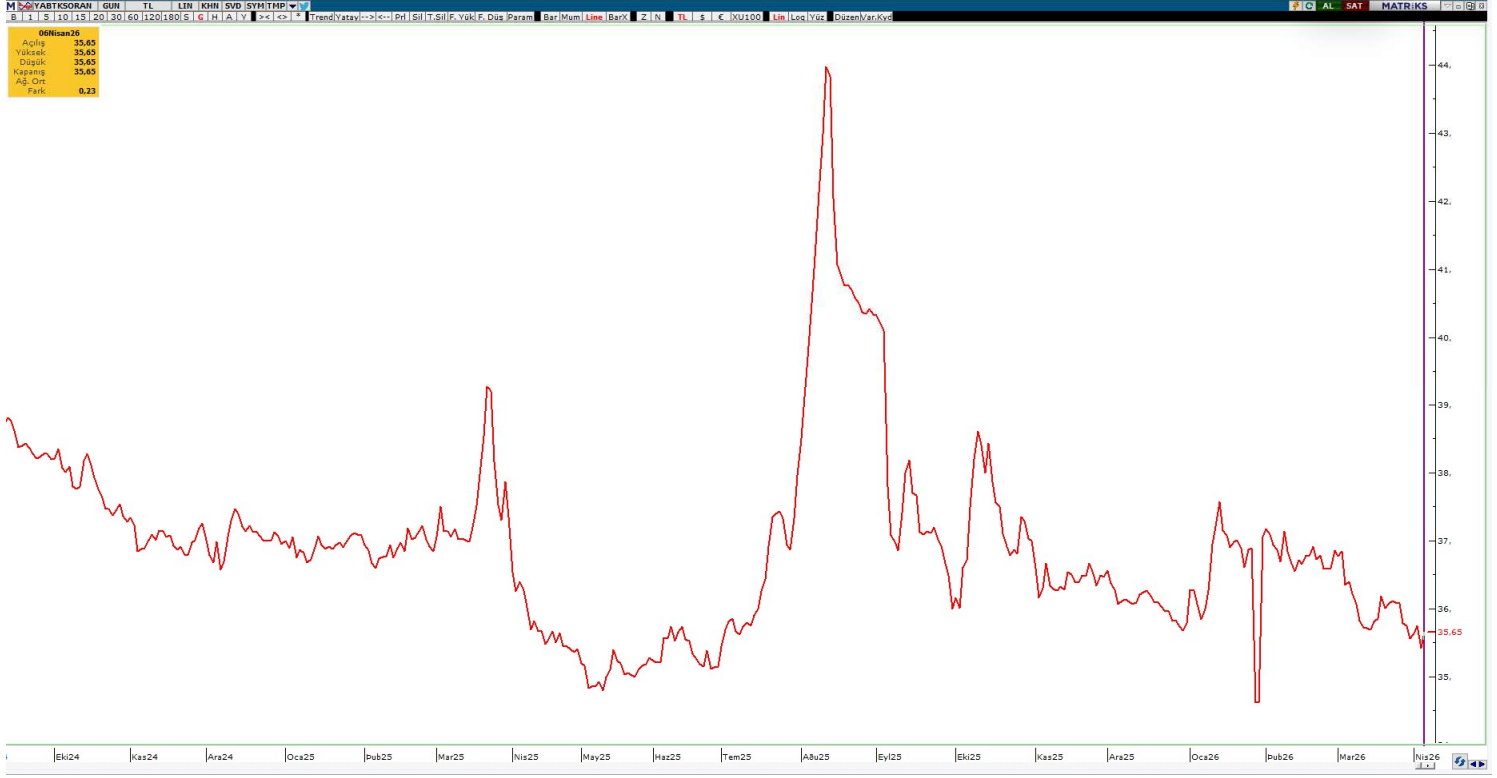

YABANCI TAKAS ORANI = 35,65 (%0,00)

YABANCILAR EN FAZLA TAKAS ORANINA SAHİP OLDUĐU HİSSELER

RAYSG	86,19%
MNDTR	82,51%
CCOLA	73,70%
AGESA	59,59%
BINBN	59,09%
RYSAS	57,27%
TAVHL	55,31%
ASELS	53,53%
RGYAS	53,36%
GOODY	50,38%
AKBNK	49,72%
ASTOR	48,55%
IHAAS	47,54%
TTKOM	47,28%
BIMAS	46,76%
TCELL	46,15%
KCHOL	39,82%
MPARK	38,93%
TABGD	38,89%
VERUS	38,48%



ŞİRKET ADI	TAVSİYE	HEDEF FİYAT	POTANSİYEL	KAFIF	KAPANIŞ
Galata Wind Enerji	AL	53.9	80.9%	-	29.80
Sinpaş GMYO	AL	10.51	193.6%	+	3.58
Teknosa İç ve Dış Ticaret	AL	45.14	102.8%	+	22.26
İndeks Bilgisayar	AL	20.58	116.4%	-	9.51
Türk Hava Yolları	AL	498.5	68.4%	-	296.00
Mavi Giyim	AL	69.2	66.9%	+	41.46
Anadolu Hayat Emek.	AL	181.78	64.5%	-	110.50
IC Enterra Yen. Enerji	AL	18.7	69.2%	-	11.05
Avrupakent GMYO	AL	93.31	85.0%	+	50.45
Emlak Konut GMYO	AL	35.05	79.7%	+	19.51
Rönesans Gayrimenkul Yat.	AL	226.45	36.4%	+	166.00
Logo Yazılım	AL	252.88	88.4%	+	134.20
Martı GMYO	AL	4.2	181.9%	-	1.49
T.S.K.B.	AL	20.14	77.8%	-	11.33
Vakıf GMYO	AL	4.05	47.8%	-	2.74
Turkcell	AL	160.7	49.5%	-	107.50
Ebebek Mağazacılık	AL	136	123.1%	-	60.95
İş Yatırım Menkul Değerler A.Ş.	AL	63.17	53.8%	-	41.08
Halk GMYO	AL	5.89	15.7%	-	5.09
Anadolu Sigorta	AL	36.02	38.4%	-	26.02
Bor Şeker	AL	9.04	34.9%	+	6.70
Torunlar GMYO	AL	109.65	23.3%	-	88.90
Mackolik İnternet Hizmetleri	AL	64.21	73.1%	-	37.10
Afyon Çimento	AL	19.64	37.7%	-	14.26
Albaraka Türk	AL	11.97	44.2%	+	8.30
Garanti Bankası	AL	201.34	52.3%	-	132.20
Migros Ticaret	AL	848	41.1%	-	601.00
Enka İnşaat	AL	113.96	21.7%	-	93.65
Türk Telekom	AL	82.1	40.1%	-	58.60
Türkiye Sigorta	TUT	17.02	34.5%	-	12.65
T. Halk Bankası	AL	50.96	39.5%	-	36.52
Özak GMYO	AL	20.35	65.7%	-	12.28
İş Fin.Kir.	AL	26.44	34.9%	-	19.60
Yapı ve Kredi Bankası	AL	49.9	45.0%	-	34.42
Reysaş GMYO	AL	29.46	-3.0%	-	30.36
Gelecek Varlık Yönetimi	AL	103.88	63.5%	-	63.55
AGESA Hayat Emeklilik	AL	269.79	24.4%	-	216.90
Çimsa	AL	64.4	31.4%	+	49.02
Oyak Çimento	AL	31.85	35.0%	-	23.60
İş Bankası (C)	TUT	17.77	35.1%	-	13.15
Akbank	AL	87.94	27.9%	-	68.75
Vakıflar Bankası	AL	36.77	18.1%	-	31.14
Aksigorta	AL	9.01	28.0%	-	7.04
İş GMYO	AL	24.26	22.5%	-	19.80
Aksa Enerji	AL	96	22.8%	-	78.15



ŞİRKET	AÇIÇA SATIŞ HACMI	AÇIÇA SATIŞ ADEDİ	AÇIÇA SATIŞ/İŞLEM HACMI (%)	AÇIÇA SATIŞ AOF	KAPANIŞ FİYATI	GÜNLÜK DEĞİŞİM
AEFES	207,047,087	12,419,486	29.6%	16.671	18.70	-0.79%
AKBNK	1,477,153,551	20,919,520	15.4%	70.611	78.45	1.33%
ALARK	218,162,853	2,179,614	43.3%	100.092	98.70	-0.10%
ARCLK	43,383,054	402,312	14.5%	107.834	111.40	-2.73%
ASELS	2,242,644,559	11,023,778	14.5%	203.437	333.00	-0.48%
ASTOR	556,577,283	5,076,595	9.6%	109.636	167.00	0.99%
BIMAS	867,453,619	1,566,662	21.7%	553.695	659.50	0.22%
BRSAN	53,682,221	107,023	4.9%	501.595	522.50	1.21%
CCOLA	50,988,910	849,828	9.9%	59.999	68.90	0.13%
CIMSA	66,913,924	1,385,827	15.7%	48.284	47.50	-0.28%
DOAS	51,639,699	274,957	12.3%	187.81	192.60	-1.54%
DOHOL	51,548,588	2,932,486	11.4%	17.578	19.88	0.47%
DSTKF	62,254,618	115,941	2.6%	536.951	1,610.00	6.06%
EKGYO	376,583,111	18,464,770	19.2%	20.395	21.60	-0.32%
ENKAI	129,197,968	1,617,334	13.8%	79.883	93.05	0.00%
EREGL	760,297,570	30,835,000	18.3%	24.657	28.86	1.59%
FROTO	203,773,570	2,099,161	12.9%	97.074	107.80	-0.83%
GARAN	924,099,125	6,612,711	20.4%	139.746	138.60	0.69%
GUBRF	112,499,176	341,272	9.8%	329.647	497.75	1.58%
HALKB	251,882,364	7,180,637	7.9%	35.078	42.44	-1.29%
HEKTS	31,998,013	10,170,333	8.5%	3.146	2.91	-2.46%
ISCTR	2,111,362,059	152,671,824	23.0%	13.829	14.80	-0.64%
KCHOL	1,013,788,883	5,787,816	22.4%	175.159	190.10	-2.87%
KONTR	167,983,128	12,466,379	45.5%	13.475	8.58	-1.50%
KRDMD	274,566,075	9,672,111	21.2%	28.387	30.06	1.43%
KUYAS	75,519,022	1,309,521	8.6%	57.669	71.25	1.32%
MAVI	25,618,512	625,478	8.3%	40.958	42.32	-3.96%
MGROS	240,437,993	437,967	15.4%	548.987	621.00	0.00%
MIATK	50,628,659	1,327,348	10.8%	38.143	35.88	-2.40%
OYAKC	106,716,883	4,345,950	33.8%	24.555	23.58	-0.78%
PETKM	149,092,858	8,765,158	5.2%	17.01	18.67	-0.17%
PGSUS	575,127,129	2,781,262	16.0%	206.786	181.80	-1.77%
SAHOL	630,203,502	7,345,338	14.5%	85.796	93.80	0.00%
SASA	304,259,415	106,643,772	10.3%	2.853	2.29	-1.23%
SISE	228,745,861	5,789,453	12.8%	39.511	41.22	-1.53%
SOKM	45,136,426	887,697	15.3%	50.847	61.05	2.49%
TAVHL	188,567,970	622,272	21.4%	303.031	305.75	-2.36%
TCELL	527,362,665	5,166,264	20.2%	102.078	111.00	-1.30%
THYAO	2,401,312,760	8,797,153	17.9%	272.965	287.75	-2.30%
TKFEN	84,974,803	1,184,299	27.8%	71.751	68.85	-2.01%
TOASO	188,738,194	767,979	11.5%	245.76	290.00	-0.90%
TRALT	1,575,506,617	40,773,511	34.4%	38.64	51.85	-0.33%
TRMET	109,180,870	1,070,051	18.9%	102.033	148.90	-1.58%
TSKB	39,255,835	3,049,796	14.6%	12.872	11.99	-1.67%
TTKOM	242,113,663	4,337,263	22.7%	55.822	62.45	-0.64%
TUPRS	1,282,682,955	6,777,259	13.9%	189.263	231.00	-2.20%
ULKER	157,924,220	1,419,914	31.5%	111.221	118.80	-0.92%
VAKBN	172,288,747	5,797,093	10.2%	29.72	35.36	1.00%
VESTL	22,892,101	738,892	4.4%	30.982	27.76	-2.10%
YKBNK	1,154,077,698	31,772,650	16.8%	36.323	36.82	-0.37%
XU050	22,885,846,366	569,706,717	16.5%	-	11,605.76	-0.34%
XU100	22,885,846,366	569,706,717	14.2%	-	12,943.19	-0.08%



YASAL UYARI

Burada yer alan bilgiler Marbaş Menkul Değerler tarafından bilgilendirme amacıyla hazırlanmıştır. Yatırım sinyal, bilgi, yorum ve tavsiyeleri yatırım danışmanlığı kapsamında değildir. Yatırım danışmanlığı hizmeti; aracı kurumlar, portföy yönetim şirketleri, mevduat kabul etmeyen bankalar ile müşteri arasında imzalanacak yatırım danışmanlığı sözleşmesi çerçevesinde sunulmaktadır. Burada yer alan sinyal, yorum ve tavsiyeler, herhangi bir yatırım aracının alım satım önerisi ya da getiri vaadi olarak yorumlanmamalıdır. Bu görüşler mali durumunuz ile risk ve getiri tercihlerinize uygun olmayabilir ve sadece burada yer alan bilgilere ve sinyallere dayanarak yatırım kararı verilmesi beklentilerinize uygun sonuçlar doğurmayabilir. Burada yer alan sinyaller, fiyatlar, veriler ve bilgilerin tam ve doğru olduğu garanti edilemez; içerik, haber verilmeksizin değiştirilebilir. Tüm sinyal ve veriler, Marbaş Menkul Değerler tarafından güvenilir olduğuna inanılan kaynaklardan alınmıştır. Bu sinyal ve kaynakların kullanılması nedeni ile ortaya çıkabilecek hatalardan ve zararlardan Marbaş Menkul Değerler sorumlu değildir.

ARAŞTIRMA BİRİMİ

İletişim Bilgileri:

✉ iletisim@marbasmenkul.com.tr

☎ +90 (212) 286 30 00 / 331

☎ +90 (212) 286 30 50

📍 Esentepe Mah. Ecza Sk. Safter İş Hanı

📍 No:6, İç Kapı:7, Şişli/İstanbul

