

25 MAYIS 2026

BİST-100 ENDEKSİ TEKNİK GÖRÜNÜMÜ

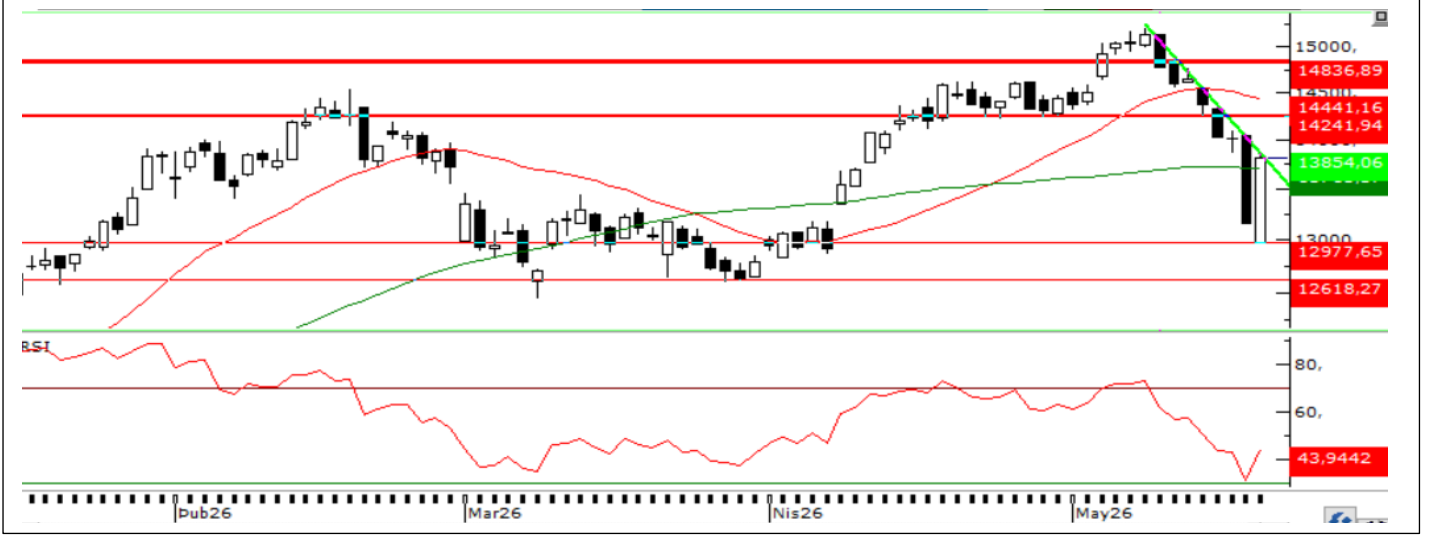

BİST100 endeksi haftanın son işlem gününe düşüşle başlamasına rağmen gün içinde güçlenen tepki alımlarıyla %4,89 yükselerek 13808 seviyesinden kapanış gerçekleştirdi. Endekste 12966-13865 bandında hareket görülürken, işlem hacmi 251,2 milyar TL oldu. Gün içerisinde 97 hisse pozitif kapanırken, yükselişe en güçlü katkısı Metal-Ana, Teknoloji ve Madencilik sektörleri sağladı.

Teknik göstergelerde Stokastik, RSI, MFI ve Momentum pozitif görünümü desteklerken, MACD göstergesindeki zayıf seyir kısa vadede dalgalı görünümün devam edebileceğine işaret ediyor. Yukarı yönlü hareketlerde 14.000 seviyesi kritik direnç olarak öne çıkarken, geri çekilmelerde 13700 seviyesi ilk destek konumunda bulunuyor. Bu seviyenin altına sarkılması halinde 13500 seviyesi gündeme gelebilir.

GÜNLÜK TEKNİK ANALİZ BAZLI HİSSE BEKLENTİLERİ

Hisse	Alım Aralığı		Satım Aralığı		Zarar Kes (SL)
ASELS	409,18	410,82	415,33	420,25	405,08
BIMAS	391,96	393,54	397,86	402,57	388,04
CEMTS	10,80	10,84	10,96	11,09	10,69
FROTO	86,68	87,02	87,98	89,02	85,81
GARAN	122,06	122,54	123,89	125,36	120,83



Hesap Aç

Herkes İndir
App Store

Herkes İndir
Google Play

HİSSE SENEDİ BÜLTENİ

25 MAYIS 2026

NCM
INVESTMENT

BİST30 Hisseleri Temel Rasyolar

Sembol	Son Fiyat	F/K	FD/FAVÖK	PD/EFK	PD/EBITD	PD/DD	Hasılat	Karlılık	Büyüme %5Y	Özsermaye Büyüme %5Y	Dönem
SASA	2,53	0,00	26,61	68,74	12,16	0,68	44,83	73,48		124,72	26-03
ISCTR	12,70	4,38	0,00	0,00	0,00	0,78	75,50	61,49		44,57	26-03
PETKM	22,76	0,00	0,00	0,00	0,00	0,87	39,92	-19,14		51,76	26-03
AEFES	18,58	11,88	3,80	3,63	2,43	0,96	58,91	46,76		54,23	26-03
EKGYO	18,41	20,32	6,23	2,92	3,20	0,51	74,89	41,33		57,80	26-03
KRDMD	37,48	0,00	6,26	16,78	5,81	0,50	41,46	-45,31		84,21	26-03
EREGL	35,18	576,98	13,65	25,83	12,23	0,92	41,65	-31,88		48,42	26-03
YKBNK	32,12	4,96	0,00	0,00	0,00	1,02	74,67	69,45		39,80	26-03
SISE	42,90	12,47	11,90	23,42	6,29	0,54	58,83	6,92		60,92	26-03
TRALT	40,80	25,54	12,92	18,54	15,62	2,87	59,94	19,44		42,71	26-03
TTKOM	57,45	7,17	2,83	3,69	1,84	0,85	53,60	50,47		84,82	26-03
AKBNK	62,20	5,27	0,00	0,00	0,00	1,09	77,33	56,74		36,85	26-03
SAHOL	87,25	22,45	3,92	1,88	1,60	0,49	59,17	-28,94		58,20	26-03
ENKAI	95,25	16,61	11,54	19,82	16,72	1,54	58,52	24,49		47,21	26-03
TCELL	106,00	11,73	2,76	3,26	2,01	0,81	53,53	33,21		68,01	26-03
FROTO	82,35	8,86	7,65	7,32	5,67	1,85	63,93	24,76		93,59	26-03
ULKER	111,80	11,46	4,64	2,72	2,39	0,89	66,00	27,03		50,89	26-03
GARAN	120,00	4,33	0,00	0,00	0,00	1,14	76,73	67,47		47,92	26-03
ASTOR	313,75	37,99	25,92	29,21	26,58	8,97	41,87	58,71		97,04	26-03
PGSUS	162,90	9,74	7,05	7,72	2,34	0,73	97,51	0,00		87,52	26-03
KCHOL	183,30	18,14	5,17	3,52	1,85	0,67	62,73	-24,40		70,38	26-03
TUPRS	241,70	12,99	5,52	8,99	6,57	1,32	67,10	0,00		102,01	26-03
THYAO	274,00	3,06	5,48	4,39	2,35	0,41	81,07	86,62		82,42	26-03
TAVHL	244,80	58,53	6,95	5,57	3,55	1,19	102,63	0,00		50,75	26-03
TOASO	280,25	12,29	15,92	22,37	12,09	2,58	71,31	37,11		76,56	26-03
ASELS	377,75	52,64	35,04	35,32	34,63	6,65	60,98	35,03		71,17	26-03
GUBRF	527,50	34,47	16,41	19,00	16,45	6,10	57,52	82,29		94,15	25-12
MGROS	659,00	16,73	4,32	0,00	4,07	1,41	70,02	50,13		381,70	26-03
BIMAS	376,50	20,12	9,78	21,63	9,23	2,49	68,87	56,67		95,05	26-03
DSTKF	1.860,00	151,20	0,00	0,00	0,00	49,77	-5,33	108,91		47,47	26-03

YÜKSELENLER

Sembol	Fiyat	% Değişim	Hacim
BAYRK	5,61	10,00	321.343.906
KAREL	12,65	10,00	504.891.410
MAALT	1210	10,00	272.136.984
UCAYM	33	10,00	1.328.215.017
DGATE	104,5	10,00	141.498.642
FRMPL	39,64	9,99	559.199.180
KCAER	12,11	9,99	310.557.088
TEKTU	10,79	9,99	192.608.089
ATATR	15,42	9,99	843.602.389
ZGYO	37,9	9,98	431.537.525

DÜŞENLER

Sembol	Fiyat	% Değişim	Hacim
ISKPL	15,8	-9,97	1.281.245.457
DUNYH	132,9	-9,96	49.367.433
NIBAS	5,43	-9,95	701.852.393
DCTTR	12,99	-9,48	816.016.805
LIDER	109,7	-8,51	354.728.874
ALVES	2,69	-4,95	894.204.450
OTTO	240	-3,38	432.038.327
ISSEN	8,74	-2,89	127.414.620
TATEN	14,5	-2,16	991.664.085
TRILC	2,48	-1,98	766.221.525



Hesap Aç

Hemen İndir
App Store

Hemen İndir
Google Play

HİSSE SENEDİ BÜLTENİ

25 MAYIS 2026

NCM
INVESTMENT

BİST30 Pivot Tablosu

Sembol	Son	Gün.F %	30 Günlük F%	52 Hafta F%	Destek 1	Destek 2	Destek 3	Direnç 1	Direnç 2	Direnç 3
AEFES	19,28	3,77	1,25	28,22	18,33	17,38	16,78	19,88	20,48	21,43
AKBNK	63,60	2,25	-19,75	22,35	61,35	59,10	57,55	65,15	66,70	68,95
ASELS	410,00	8,54	3,40	199,65	383,00	356,00	341,50	424,50	439,00	466,00
ASTOR	345,00	9,96	55,76	271,63	323,83	302,67	292,08	355,58	366,17	387,33
BIMAS	392,75	4,32	3,36	68,94	378,00	363,25	354,50	401,50	410,25	425,00
DSTKF	1.987,00	6,83	-21,31	649,81	1.796,00	1.605,00	1.506,00	2.086,00	2.185,00	2.376,00
EKGYO	19,29	4,78	-8,92	41,21	18,37	17,44	16,86	19,88	20,46	21,39
ENKAI	98,95	3,88	-7,35	66,20	94,53	90,12	87,73	101,33	103,72	108,13
EREGL	38,68	9,95	18,65	63,51	36,55	34,41	33,35	39,75	40,81	42,95
FROTO	86,85	5,46	-15,10	8,29	83,12	79,38	77,12	89,12	91,38	95,12
GARAN	122,30	1,92	-12,27	13,20	118,30	114,30	111,70	124,90	127,50	131,50
GUBRF	544,50	3,22	5,42	89,72	521,00	497,50	482,50	559,50	574,50	598,00
ISCTR	13,20	3,94	-10,75	23,78	12,51	11,82	11,39	13,63	14,06	14,75
KCHOL	190,20	3,76	-7,17	30,84	182,10	174,00	169,00	195,20	200,20	208,30
KRDMD	40,88	9,07	13,05	76,21	37,89	34,89	33,29	42,49	44,09	47,09
MGROS	686,50	4,17	5,12	40,07	657,83	629,17	610,83	704,83	723,17	751,83
PETKM	23,22	2,02	0,96	36,03	22,20	21,18	20,58	23,82	24,42	25,44
PGSUS	168,10	3,19	-11,11	-30,77	163,27	158,43	155,37	171,17	174,23	179,07
SAHOL	89,15	2,18	-9,86	15,69	86,05	82,95	80,80	91,30	93,45	96,55
SASA	2,65	4,74	-10,77	-28,38	2,50	2,36	2,27	2,73	2,82	2,96
SISE	45,24	5,45	-4,56	27,90	43,08	40,92	39,70	46,46	47,68	49,84
TAVHL	252,00	2,94	-18,25	12,80	242,05	232,10	224,00	260,10	268,20	278,15
TCELL	106,50	0,47	-6,66	11,05	102,27	98,03	95,27	109,27	112,03	116,27
THYAO	288,00	5,11	-10,97	3,72	276,25	264,50	257,50	295,00	302,00	313,75
TOASO	304,00	8,47	3,75	59,13	284,25	264,50	254,00	314,50	325,00	344,75
TRALT	43,56	6,76	-6,60	69,89	41,08	38,60	36,94	45,22	46,88	49,36
TTKOM	59,45	3,48	-7,47	-1,33	57,12	54,78	53,32	60,92	62,38	64,72
TUPRS	243,10	0,58	-7,57	104,17	239,40	235,70	232,40	246,40	249,70	253,40
ULKER	117,70	5,28	-3,52	12,85	110,57	103,43	99,87	121,27	124,83	131,97
YKBNK	32,86	2,30	-13,39	22,52	31,07	29,29	28,15	33,99	35,13	36,91



Hesap Aç

Hemen İndir
App Store

Hemen İndir
Google Play

Şirket Haberleri

ZOREN – Şirketin, %49,99 iştiraki Electrip Global'in sermaye artırım kapsamında ilk taksit talebi olan 7,4 milyon euro için katılım sağlamama kararı aldığı, diğer taksit taleplerinin ayrıca değerlendirileceği açıklandı.

SAYAS – Şirketin, Chengxi Shipyard'a yapılacak üretim sevkiyatları için toplam 1,36 milyon euro tutarındaki tekliflerinin onaylandığı açıklandı.

SISE – Şirketin, ABD Stockton Limanı projesini sonlandırdığı ve %50 pay sahibi olduğu Stockton Soda Ash Port LLC'nin tasfiye sürecinin tamamlandığı açıklandı.

KONTR – Borsa İstanbul tarafından şirket pay vadeli işlem sözleşmelerinde yeni vade aylarının işleme açılmamasına karar verildiği, mevcut Mayıs, Haziran ve Temmuz 2026 vadeli sözleşmelerin vade sonuna kadar işlem görmeye devam edeceği açıklandı.

LMKDC – Şirketin, Başpınar Hazır Beton Tesisi'ndeki üretim faaliyetlerini sonlandırma ve Limak Çimento ile yapılan kira sözleşmesini karşılıklı feshetme kararı aldığı, diğer üretim ve satış faaliyetlerinin olağan şekilde devam ettiği açıklandı.

INVEO – Şirketin, %100 bağlı ortaklığı İstanbul Kandilli Gayrimenkul Yatırım'a ileride yapılacak sermaye artırımına konu edilmek üzere 445 milyon TL sermaye avansı verdiği açıklandı.

HTTBT – Şirketin, Türk Eximbank'tan 360 gün vadeli 480 milyon TL tutarında TL reeskont kredisi kullanmaya karar verdiği açıklandı.

GENKM – Şirketin, halka arzdan 853,51 milyon TL net fon girişi sağladığı, ancak 31.03.2026 itibarıyla fon kullanım amaçları doğrultusunda henüz harcama yapılmadığı açıklandı.

EKGYO – Şirketin, İstanbul Küçükçekmece Bizim Mahalle 1. Etap 4. Kısım projesinin kesin kabulünün yapıldığı ve tutanağın onaylandığı açıklandı.

AVPGY – Şirketin, Avrupa Konutları Esentepe projesindeki 3 ticari bağımsız bölümü düzenli kira geliri elde etmek amacıyla 90 milyon TL bedelle peşin satın alma kararı aldığı açıklandı.

AKFIS – Şirketin, ABD/Miami'deki 5 taşınmazın bulunduğu Terminal Wynwood LLC'nin %95'ini edinerek 14,5 milyon dolar bedelli yatırımın kapanış işlemlerini tamamladığı açıklandı.

ALTNY – Yurtiçinde yerleşik müşterisi ile havacılık sistemlerinin tedarikine yönelik olarak 2,25 milyon dolar tutarında sözleşme imzaladığı açıklandı.



Hesap Aç

Hemen İndir
App Store

Hemen İndir
Google Play

HİSSE SENEDİ BÜLTENİ

25 MAYIS 2026



NCM INVESTMENT ARAŞTIRMA DEPARTMANI

ÇEKİNCE

Burada yer alan tüm bilgi, yorum ve tavsiyeler; yatırımcıları bilgilendirmek amacı ile NCM Investment Menkul Değerler A.Ş. tarafından hazırlanmıştır. Burada yer alan bilgi, yorum ve tavsiyeler; hukuki veya mali tavsiye olarak yorumlanamaz veya yatırım danışmanlığı kapsamında değerlendirilmez. Yatırım danışmanlığı hizmeti; aracı kurumlar, portföy yönetim şirketleri, mevduat kabul etmeyen bankalar ile müşteri arasında imzalanacak yatırım danışmanlığı sözleşmesi çerçevesinde sunulmaktadır. Burada yer alan yatırım seçenekleri, yorumlar ve tavsiyeler; kişisel görüşlere dayanmakta olup bu görüşler mali durumunuz ile risk ve getiri tercihlerinize uygun olmayabilir. Bu nedenle sadece burada yer alan bilgilere dayanarak yatırım kararı verilmesi beklentilerinize uygun sonuçlar doğurmayabilir.



Hesap Aç

Hemen İndir
App Store

Hemen İndir
Google Play