

11 HAZİRAN 2026

BİST-100 ENDEKS TEKNİK GÖRÜNÜMÜ

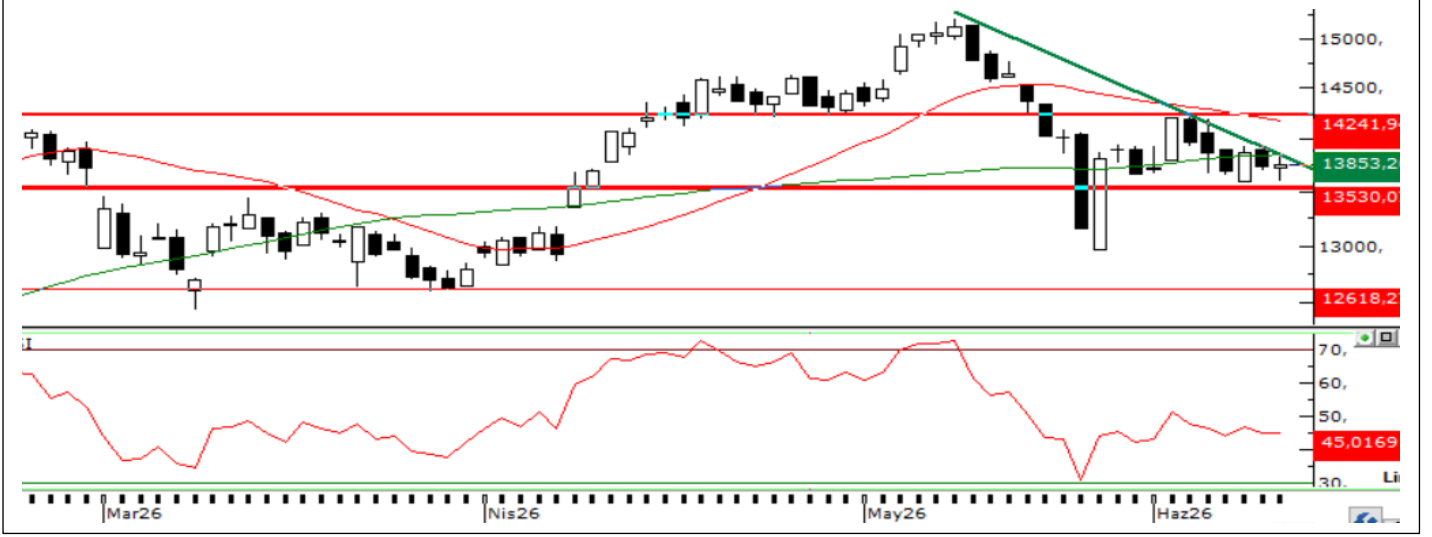

BİST 100 endeksi güne 13.725 seviyesinden başlarken, günü 13.744 puanda yatay tamamladı. Gün içinde 13.600-13.835 bandında hareket eden endekste işlem hacmi 151,4 milyar TL oldu. Teknoloji, Finansal Kiralama-Faktoring ve Bilişim sektörleri yükselirken; Spor, Madencilik ve Elektrik sektörleri geriledi. Endekse en yüksek pozitif katkısı Aselsan, Tüpraş ve Destek Faktoring sağladı.

Teknik görünümde RSI ve MFI göstergeleri tepki alımlarına işaret ederken, Stokastik, Momentum ve MACD göstergelerindeki zayıf seyir satış baskısının sürdüğünü gösteriyor. Yukarı yönlü hareketlerde 13.900 seviyesi önemli direnç olarak izlenirken, geri çekilmelerde 13.550 desteğinin altına inilmesi halinde 13.450 seviyesine doğru satışlar hız kazanabilir.

GÜNLÜK TEKNİK ANALİZ BAZLI HİSSE BEKLENTİLERİ

Hisse	Alım Aralığı		Satım Aralığı		Zarar Kes (SL)
TUPRS	234,33	235,27	237,85	240,67	231,98
ASELS	376,00	377,50	381,65	386,17	372,23
TAVHL	259,98	261,02	263,89	267,01	257,37
KTLEV	160,68	161,32	163,09	165,03	159,07
HRKET	120,76	121,24	122,57	124,03	119,55

GÜNLÜK PERFORMANS TAKİP TABLOSU

Hisse	Alım Aralığı		Son Fiyat	Gün Yükselişi	Gün Düşüşü	Durum
TUPRS	234,33	235,27	234,80	237,40	230	HEDEFE ULAŞILDI
ALVES	2,68	2,70	2,69	2,80	2,69	ZARAR KES
TRALT	42,91	43,09	43,00	44,18	42,42	HEDEFE ULAŞILDI
GSDHO	5,99	6,01	6,00	6,92	5,93	HEDEFE ULAŞILDI
HLGYO	6,20	6,22	6,21	6,28	6,18	HEDEFE ULAŞILDI

Günlük performans takip tablosunda, bir önceki işlem gününde paylaşılan hisse önerilerine ilişkin performans sonuçları yer almaktadır.



Hesap Aç

Hesabı İndir
App Store

Hesabı İndir
Google Play

HİSSE SENEDİ BÜLTENİ

11 HAZİRAN 2026

NCM
INVESTMENT

BİST30 Hisseleri Temel Rasyolar

Sembol	Son Fiyat	F/K	FD/FAVÖK	PD/EFK	PD/EBITD	PD/DD	Hasılat	Karlılık	Büyüme %5Y	Özsermaye	Büyüme %5Y	Dönem
SASA	2,50	0,00	26,56	68,46	12,11	0,67	44,83	73,48		124,72		26-03
ISCTR	13,83	4,55	0,00	0,00	0,00	0,82	75,50	61,49		44,57		26-03
PETKM	20,22	0,00	0,00	0,00	0,00	0,74	39,92	-19,14		51,76		26-03
AEFES	20,30	12,30	3,89	3,76	2,52	0,99	58,91	46,76		54,23		26-03
EKGYO	19,20	20,11	6,20	2,89	3,16	0,50	74,89	41,33		57,80		26-03
KRDMD	39,08	0,00	5,86	15,63	5,41	0,46	41,46	-45,31		84,21		26-03
EREGL	38,64	576,39	13,64	25,80	12,21	0,92	41,65	-31,88		48,42		26-03
YKBNK	35,54	5,25	0,00	0,00	0,00	1,08	74,67	69,45		39,80		26-03
SISE	44,34	12,18	11,75	22,88	6,14	0,53	58,83	6,92		60,92		26-03
TRALT	43,82	25,21	12,72	18,30	15,42	2,83	59,94	19,44		42,71		26-03
TTKOM	62,90	7,39	2,88	3,81	1,90	0,88	53,60	50,47		84,82		26-03
AKBNK	67,15	5,48	0,00	0,00	0,00	1,14	77,33	56,74		36,85		26-03
SAHOL	91,20	22,96	3,96	1,92	1,63	0,50	59,17	-28,94		58,20		26-03
ENKAI	96,15	15,75	10,67	18,79	15,85	1,46	58,52	24,49		47,21		26-03
TCELL	105,50	11,52	2,72	3,20	1,98	0,79	53,53	33,21		68,01		26-03
FROTO	86,30	8,92	7,69	7,37	5,71	1,87	63,93	24,76		93,59		26-03
ULKER	115,50	11,15	4,58	2,65	2,32	0,86	66,00	27,03		50,89		26-03
GARAN	130,40	4,54	0,00	0,00	0,00	1,19	76,73	67,47		47,92		26-03
ASTOR	299,00	31,38	21,30	24,13	21,96	7,41	41,87	58,71		97,04		26-03
PGSUS	168,90	9,67	7,03	7,66	2,32	0,72	97,51	0,00		87,52		26-03
KCHOL	186,70	17,65	5,12	3,43	1,80	0,66	62,73	-24,40		70,38		26-03
TUPRS	229,50	12,54	5,29	8,68	6,34	1,28	67,10	0,00		102,01		26-03
THYAO	296,75	3,14	5,54	4,50	2,41	0,42	81,07	86,62		82,42		26-03
TAVHL	257,00	60,50	7,07	5,76	3,67	1,23	102,63	0,00		50,75		26-03
TOASO	295,00	11,73	15,37	21,34	11,53	2,46	71,31	37,11		76,56		26-03
ASELS	357,25	48,37	32,23	32,45	31,82	6,11	60,98	35,03		71,17		26-03
GUBRF	479,25	29,77	14,17	16,41	14,20	5,27	57,52	82,29		94,15		25-12
MGROS	674,00	16,28	4,21	0,00	3,96	1,37	70,02	50,13		381,70		26-03
BIMAS	383,75	19,49	9,49	20,96	8,94	2,42	68,87	56,67		95,05		26-03
DSTKF	2.550,00	197,85	0,00	0,00	0,00	65,12	-5,33	108,91		47,47		26-03

YÜKSELENLER

Sembol	Fiyat	% Değişim	Hacim
EMPAE	158,5	9,99	457.339.637
ANGEN	12,11	9,99	172.696.202
ATATR	19,37	9,99	1.622.798.539
DNISI	20,72	9,98	24.763.085
KNFRT	14,65	9,98	200.354.102
BESTE	43,44	9,97	1.590.030.060
OFSYM	62,3	9,97	286.005.651
EUPWR	96,6	9,96	7.528.309.821
KORDS	84,45	9,96	391.176.791
BERA	18,06	9,92	557.262.303

DÜŞENLER

Sembol	Fiyat	% Değişim	Hacim
MAGEN	37,1	-10,00	592.674.235
BIGEN	48,42	-10,00	17.846.063
ENSRI	11,97	-10,00	1.426.833.403
ISKPL	11,1	-9,98	3.077.525.396
TRILC	1,46	-9,88	32.670.167
MERKO	2,15	-9,66	747.208.167
IDGYO	4,81	-9,42	21.255.221
CELHA	17,68	-9,33	338.467.645
BLCYT	25,1	-8,73	223.349.341
SANEL	50,2	-8,73	36.028.368



Hesap Aç

Hemen İndir
App Store

Hemen İndir
Google Play

HİSSE SENEDİ BÜLTENİ

11 HAZİRAN 2026

NCM
INVESTMENT

BİST30 Pivot Tablosu

Sembol	Son	Gün.F %	30 Günlük F%	52 Hafta F%	Destek 1	Destek 2	Destek 3	Direnç 1	Direnç 2	Direnç 3
AEFES	19,96	-1,67	-5,06	35,90	19,78	19,60	19,32	20,24	20,52	20,70
AKBNK	66,10	-1,56	-12,85	13,98	65,32	64,53	63,47	67,17	68,23	69,02
ASELS	376,75	5,46	-12,74	171,00	360,92	345,08	334,17	387,67	398,58	414,42
ASTOR	285,00	-4,68	-16,05	201,71	271,75	258,50	244,50	299,00	313,00	326,25
BIMAS	380,50	-0,85	-1,74	48,69	377,67	374,83	369,92	385,42	390,33	393,17
DSTKF	2.600,00	1,96	3,07	828,57	2.520,83	2.441,67	2.360,83	2.680,83	2.761,67	2.840,83
EKGYO	19,09	-0,57	-14,16	23,47	18,96	18,83	18,57	19,35	19,61	19,74
ENKAI	93,80	-2,44	-10,84	55,08	92,33	90,87	88,93	95,73	97,67	99,13
EREGL	38,64	0,00	-4,15	63,37	37,99	37,33	36,81	39,17	39,69	40,35
FROTO	87,45	1,33	-9,85	11,11	86,18	84,92	84,03	88,33	89,22	90,48
GARAN	128,20	-1,69	-7,24	9,06	126,10	124,00	121,70	130,50	132,80	134,90
GUBRF	470,25	-1,88	-23,85	86,05	463,67	457,08	449,42	477,92	485,58	492,17
ISCTR	13,73	-0,72	-6,92	20,21	13,50	13,28	13,06	13,94	14,16	14,38
KCHOL	185,00	-0,91	-12,86	27,44	183,10	181,20	179,00	187,20	189,40	191,30
KRDMD	38,08	-2,56	-13,77	59,33	37,58	37,08	36,12	39,04	40,00	40,50
MGROS	668,00	-0,89	-1,17	36,03	660,67	653,33	646,17	675,17	682,33	689,67
PETKM	19,95	-1,34	-23,68	17,56	19,75	19,56	19,17	20,33	20,72	20,91
PGSUS	166,80	-1,24	-9,84	-36,52	167,67	166,43	164,87	170,47	172,03	173,27
SAHOL	91,15	-0,05	-8,25	12,60	90,22	89,28	88,42	92,02	92,88	93,82
SASA	2,50	0,00	-29,38	-26,25	2,46	2,43	2,38	2,54	2,59	2,62
SISE	44,20	-0,32	-14,47	30,46	43,80	43,40	42,96	44,64	45,08	45,48
TAVHL	260,50	1,36	-6,63	6,94	256,50	252,50	249,00	264,00	267,50	271,50
TCELL	104,60	-0,85	-14,19	12,05	103,47	102,33	101,17	105,77	106,93	108,07
THYAO	295,50	-0,42	-4,21	3,95	293,08	290,67	288,08	298,08	300,67	303,08
TOASO	290,00	-1,69	-8,52	70,51	285,58	281,17	276,08	295,08	300,17	304,58
TRALT	43,00	-1,87	-6,97	75,51	42,22	41,44	40,46	43,98	44,96	45,74
TTKOM	61,25	-2,62	-8,38	5,88	60,45	59,65	58,25	62,65	64,05	64,85
TUPRS	234,80	2,31	-9,52	93,89	230,73	226,67	223,33	238,13	241,47	245,53
ULKER	114,50	-0,87	-11,92	7,58	114,03	113,57	112,73	115,33	116,17	116,63
YKBNK	34,80	-2,08	-12,39	22,19	34,35	33,91	33,23	35,47	36,15	36,59



Hesap Aç

Hemen İndir
App Store

Hemen İndir
Google Play

Şirket Haberleri

Beta Enerji' nin 60.750.000 adet payının pay başına 40,00 TL fiyattan halka arzı kapsamında yapılan başvuru SPK tarafından onaylandı.

YKBNK – Bankanın kripto varlık saklama kuruluşu olarak faaliyet izni verilmesi talebinin olumlu karşılandığı açıklandı.

ZOREN – Şirketin bağlı ortaklığı Zorlu Doğal Elektrik'e devredilen Tekkehamam II JES projesinin sonlandırıldığı, lisans iptal sürecinin başlatıldığı ve Zorlu Doğal Elektrik'e Denizli Büyükşehir Belediyesi ihalelerine yönelik 1 yıllık katılım yasağı getirildiği açıklandı.

PRKME – Şirket bağlı ortaklığı Konya Ilgın ile Eti Soda Üretim arasında imzalanan ömür satış sözleşmesinin 1 yıl uzatıldığı açıklandı.

HRKET – Şirketin, 4,1 milyon dolar tutarında iş aldığı açıklandı.

IHLGM – Şirketin, Manisa'da bulunan IV. Grup maden ruhsatının devrine ilişkin sözleşme imzalandığı açıklandı.

GOODY – Rekabet Kurulu tarafından şirkete 336,1 milyon TL idari para cezası verildiği açıklandı.

DEVA – 4 milyar TL'ye kadar borçlanma aracı ihracı kapsamında yapılan başvuru SPK tarafından onaylandı

EKGYO – Şirket ile TOKİ arasında imzalanan İşbirliği Protokolü kapsamında İstanbul Küçükçekmece Halkalı Batı 1. Etap Arsa Satışı Karşılığı Gelir Paylaşımı İşi ihalesinin 1. Oturumunun 18 Haziran'da yapılacağı açıklandı.

BRISA – Rekabet Kurulu tarafından şirkete 764,3 milyon TL idari para cezası verildiği açıklandı.

BURCE – Şirketin mülkiyetinde bulunan Bursa Nilüfer'deki üç katlı betonarme karkas fabrika binası ve arsası ile ilave bir katlı fabrika binası ve arsası üzerindeki HALKB lehine olan ipoteklerin kaldırıldığı açıklandı.



Hesap Aç

Hemen İndir
App Store

Hemen İndir
Google Play

HİSSE SENEDİ BÜLTENİ

11 HAZİRAN 2026



NCM INVESTMENT ARAŞTIRMA DEPARTMANI

ÇEKİNCE

Burada yer alan tüm bilgi, yorum ve tavsiyeler; yatırımcıları bilgilendirmek amacı ile NCM Investment Menkul Değerler A.Ş. tarafından hazırlanmıştır. Burada yer alan bilgi, yorum ve tavsiyeler; hukuki veya mali tavsiye olarak yorumlanamaz veya yatırım danışmanlığı kapsamında değerlendirilmez. Yatırım danışmanlığı hizmeti; aracı kurumlar, portföy yönetim şirketleri, mevduat kabul etmeyen bankalar ile müşteri arasında imzalanacak yatırım danışmanlığı sözleşmesi çerçevesinde sunulmaktadır. Burada yer alan yatırım seçenekleri, yorumlar ve tavsiyeler; kişisel görüşlere dayanmakta olup bu görüşler mali durumunuz ile risk ve getiri tercihlerinize uygun olmayabilir. Bu nedenle sadece burada yer alan bilgilere dayanarak yatırım kararı verilmesi beklentilerinize uygun sonuçlar doğurmayabilir.



Hesap Aç

Hemen İndir
App Store

Hemen İndir
Google Play