

12 HAZİRAN 2026

BİST-100 ENDEKSİ TEKNİK GÖRÜNÜMÜ

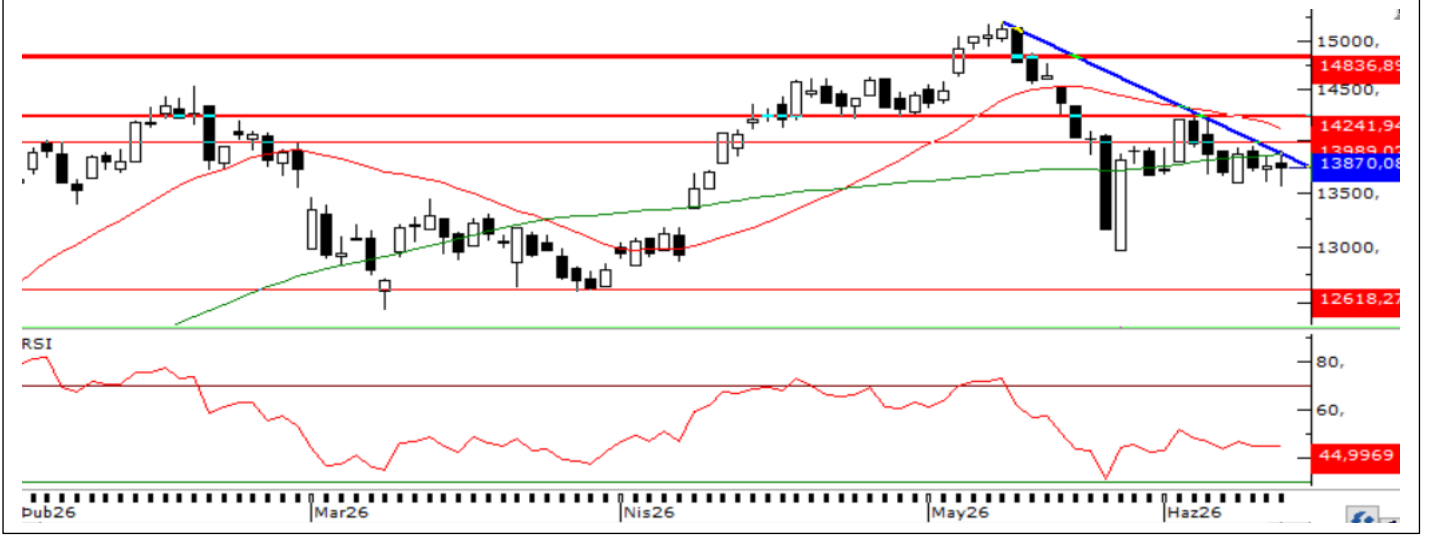

BİST 100 endeksi, günü 13.743 puanda yatay tamamlarken gün içinde 13.567-13.889 bandında hareket etti. İşlem hacmi 177,4 milyar TL olurken, Aracı Kurumlar, İletişim ve Sigortacılık sektörleri yükselişe öne çıktı.

Teknik görünümde Stokastik, MFI ve Momentum göstergeleri tepki alımlarının sürdüğüne işaret ederken, RSI ve MACD'deki zayıf seyir yükselişlerin henüz güçlü şekilde teyit edilmediğini gösteriyor. Bu doğrultuda 13.902 seviyesi ilk önemli direnç olarak takip edilirken, olası geri çekilmelerde 13.580 ve ardından 13.466 seviyeleri destek konumunda bulunuyor.

GÜNLÜK TEKNİK ANALİZ BAZLI HİSSE BEKLENTİLERİ

| Hisse | Alım Aralığı | | Satım Aralığı | | Zarar Kes (SL) |
|-------|--------------|--------|---------------|--------|----------------|
| ASTOR | 294,41 | 295,59 | 298,84 | 302,38 | 291,46 |
| KRDMD | 38,48 | 38,64 | 39,06 | 39,52 | 38,10 |
| PEKGY | 12,71 | 12,77 | 12,91 | 13,06 | 12,59 |
| BRKSN | 7,97 | 8,01 | 8,09 | 8,19 | 7,89 |
| MAKTK | 12,49 | 12,55 | 12,68 | 12,83 | 12,37 |

GÜNLÜK PERFORMANS TAKİP TABLOSU

| Hisse | Alım Aralığı | | Son Fiyat | Gün Yüksekliği | Gün Düşüğü | Durum |
|-------|--------------|--------|-----------|----------------|------------|-----------------|
| TUPRS | 235,53 | 236,47 | 236,00 | 238,90 | 230,3 | ZARAR KES |
| ASELS | 376,99 | 378,51 | 377,75 | 389,75 | 373,25 | HEDEFE ULAŞILDI |
| THYAO | 292,66 | 293,84 | 293,25 | 297,50 | 291,5 | ZARAR KES |
| KTLEV | 166,67 | 167,33 | 167,00 | 168,60 | 159,3 | HEDEFE ULAŞILDI |
| HRKET | 115,77 | 116,23 | 116,00 | 127,40 | 115 | ZARAR KES |

Günlük performans takip tablosunda, bir önceki işlem gününde paylaşılan hisse önerilerine ilişkin performans sonuçları yer almaktadır.



Hesap Aç

Hissenizi İndirin
App Store

Hissenizi İndirin
Google Play

HİSSE SENEDİ BÜLTENİ

12 HAZİRAN 2026

NCM
INVESTMENT

BİST30 Hisseleri Temel Rasyolar

| Sembol | Son Fiyat | F/K | FD/FAVÖK | PD/EFK | PD/EBITD | PD/DD | Hasılat | Karlılık | Büyüme %5Y | Özsermaye Büyüme %5Y | Dönem |
|--------|-----------|--------|----------|--------|----------|-------|---------|----------|------------|----------------------|-------|
| SASA | 2,50 | 0,00 | 27,41 | 73,24 | 12,96 | 0,72 | 44,83 | 73,48 | 124,72 | 26-03 | |
| ISCTR | 13,73 | 4,56 | 0,00 | 0,00 | 0,00 | 0,82 | 75,50 | 61,49 | 44,57 | 26-03 | |
| PETKM | 19,95 | 0,00 | 0,00 | 0,00 | 0,00 | 0,74 | 39,92 | -19,14 | 51,76 | 26-03 | |
| AEFES | 19,96 | 12,46 | 3,92 | 3,81 | 2,55 | 1,00 | 58,91 | 46,76 | 54,23 | 26-03 | |
| EKGYO | 19,09 | 20,18 | 6,21 | 2,90 | 3,17 | 0,51 | 74,89 | 41,33 | 57,80 | 26-03 | |
| KRDMD | 38,08 | 0,00 | 5,93 | 15,83 | 5,48 | 0,47 | 41,46 | -45,31 | 84,21 | 26-03 | |
| EREGL | 38,64 | 572,81 | 13,56 | 25,64 | 12,14 | 0,91 | 41,65 | -31,88 | 48,42 | 26-03 | |
| YKBNK | 34,80 | 5,29 | 0,00 | 0,00 | 0,00 | 1,09 | 74,67 | 69,45 | 39,80 | 26-03 | |
| SISE | 44,20 | 12,04 | 11,68 | 22,60 | 6,07 | 0,52 | 58,83 | 6,92 | 60,92 | 26-03 | |
| TRALT | 43,00 | 24,96 | 12,57 | 18,12 | 15,27 | 2,80 | 59,94 | 19,44 | 42,71 | 26-03 | |
| TTKOM | 61,25 | 7,44 | 2,90 | 3,83 | 1,91 | 0,89 | 53,60 | 50,47 | 84,82 | 26-03 | |
| AKBNK | 66,10 | 5,54 | 0,00 | 0,00 | 0,00 | 1,15 | 77,33 | 56,74 | 36,85 | 26-03 | |
| SAHOL | 91,15 | 23,07 | 3,96 | 1,93 | 1,64 | 0,50 | 59,17 | -28,94 | 58,20 | 26-03 | |
| ENKAI | 93,80 | 15,58 | 10,50 | 18,58 | 15,68 | 1,44 | 58,52 | 24,49 | 47,21 | 26-03 | |
| TCELL | 104,60 | 11,84 | 2,78 | 3,29 | 2,03 | 0,81 | 53,53 | 33,21 | 68,01 | 26-03 | |
| FROTO | 87,45 | 8,83 | 7,63 | 7,29 | 5,65 | 1,85 | 63,93 | 24,76 | 93,59 | 26-03 | |
| ULKER | 114,50 | 10,82 | 4,51 | 2,57 | 2,25 | 0,84 | 66,00 | 27,03 | 50,89 | 26-03 | |
| GARAN | 128,20 | 4,57 | 0,00 | 0,00 | 0,00 | 1,20 | 76,73 | 67,47 | 47,92 | 26-03 | |
| ASTOR | 285,00 | 32,48 | 22,07 | 24,97 | 22,73 | 7,67 | 41,87 | 58,71 | 97,04 | 26-03 | |
| PGSUS | 166,80 | 9,59 | 7,01 | 7,60 | 2,30 | 0,71 | 97,51 | 0,00 | 87,52 | 26-03 | |
| KCHOL | 185,00 | 17,57 | 5,11 | 3,41 | 1,79 | 0,65 | 62,73 | -24,40 | 70,38 | 26-03 | |
| TUPRS | 234,80 | 12,61 | 5,33 | 8,72 | 6,37 | 1,29 | 67,10 | 0,00 | 102,01 | 26-03 | |
| THYAO | 295,50 | 3,11 | 5,52 | 4,47 | 2,39 | 0,42 | 81,07 | 86,62 | 82,42 | 26-03 | |
| TAVHL | 260,50 | 60,16 | 7,05 | 5,73 | 3,64 | 1,22 | 102,63 | 0,00 | 50,75 | 26-03 | |
| TOASO | 290,00 | 11,44 | 15,09 | 20,82 | 11,25 | 2,40 | 71,31 | 37,11 | 76,56 | 26-03 | |
| ASELS | 376,75 | 48,50 | 32,32 | 32,54 | 31,91 | 6,13 | 60,98 | 35,03 | 71,17 | 26-03 | |
| GUBRF | 470,25 | 29,68 | 14,12 | 16,36 | 14,16 | 5,25 | 57,52 | 82,29 | 94,15 | 25-12 | |
| MGROS | 668,00 | 16,24 | 4,20 | 0,00 | 3,95 | 1,37 | 70,02 | 50,13 | 381,70 | 26-03 | |
| BIMAS | 380,50 | 19,49 | 9,49 | 20,96 | 8,94 | 2,42 | 68,87 | 56,67 | 95,05 | 26-03 | |
| DSTKF | 2.600,00 | 197,85 | 0,00 | 0,00 | 0,00 | 65,12 | -5,33 | 108,91 | 47,47 | 26-03 | |

YÜKSELENLER

| Sembol | Fiyat | % Değişim | Hacim |
|--------|-------|-----------|---------------|
| GSDHO | 6,6 | 10,00 | 926.158.404 |
| TERA | 224,5 | 10,00 | 3.639.879.963 |
| INFO | 3,96 | 10,00 | 153.041.345 |
| FZLGY | 17,82 | 10,00 | 1.117.199.081 |
| ESCOM | 5,39 | 10,00 | 690.727.999 |
| BESTE | 47,78 | 9,99 | 775.269.831 |
| EDATA | 16,88 | 9,97 | 67.715.780 |
| ICBCT | 21,26 | 9,93 | 114.707.231 |
| KAPLM | 604 | 9,92 | 250.280.544 |
| BRKVY | 101 | 9,90 | 268.350.139 |

DÜŞENLER

| Sembol | Fiyat | % Değişim | Hacim |
|--------|-------|-----------|---------------|
| ISKPL | 9,99 | -10,00 | 1.952.676.989 |
| RALYH | 229,5 | -10,00 | 913.995.290 |
| RUBNS | 30,6 | -10,00 | 168.535.575 |
| NETCD | 167,4 | -10,00 | 2.340.818.589 |
| MAGEN | 33,4 | -9,97 | 273.521.884 |
| EMPAE | 142,7 | -9,97 | 463.228.758 |
| ALGYO | 6,27 | -9,91 | 950.591.543 |
| MERKO | 1,94 | -9,77 | 484.942.348 |
| ICUGS | 4,67 | -9,50 | 107.159.607 |
| CELHA | 16 | -9,50 | 257.751.864 |



Hesap Aç

Hemen İndir
App Store

Hemen İndir
Google Play

HİSSE SENEDİ BÜLTENİ

12 HAZİRAN 2026



BİST30 Pivot Tablosu

| Sembol | Son | Gün.F % | 30 Günlük F% | 52 Hafta F% | Destek 1 | Destek 2 | Destek 3 | Direnç 1 | Direnç 2 | Direnç 3 |
|--------|----------|---------|--------------|-------------|----------|----------|----------|----------|----------|----------|
| AEFES | 20,22 | 1,30 | -0,64 | 39,74 | 19,78 | 19,60 | 19,32 | 20,24 | 20,52 | 20,70 |
| AKBNK | 66,80 | 1,06 | -8,18 | 14,90 | 65,32 | 64,53 | 63,47 | 67,17 | 68,23 | 69,02 |
| ASELS | 377,75 | 0,27 | -9,90 | 167,68 | 360,92 | 345,08 | 334,17 | 387,67 | 398,58 | 414,42 |
| ASTOR | 295,00 | 3,51 | -11,48 | 207,00 | 271,75 | 258,50 | 244,50 | 299,00 | 313,00 | 326,25 |
| BIMAS | 380,50 | 0,00 | -2,56 | 50,26 | 377,67 | 374,83 | 369,92 | 385,42 | 390,33 | 393,17 |
| DSTKF | 2.600,00 | 0,00 | 7,30 | 793,47 | 2.520,83 | 2.441,67 | 2.360,83 | 2.680,83 | 2.761,67 | 2.840,83 |
| EKGYO | 19,16 | 0,37 | -7,17 | 22,15 | 18,96 | 18,83 | 18,57 | 19,35 | 19,61 | 19,74 |
| ENKAI | 92,80 | -1,07 | -8,21 | 51,00 | 92,33 | 90,87 | 88,93 | 95,73 | 97,67 | 99,13 |
| EREGL | 38,40 | -0,62 | -2,89 | 62,62 | 37,99 | 37,33 | 36,81 | 39,17 | 39,69 | 40,35 |
| FROTO | 86,55 | -1,03 | -8,02 | 10,29 | 86,18 | 84,92 | 84,03 | 88,33 | 89,22 | 90,48 |
| GARAN | 129,00 | 0,62 | -3,30 | 10,83 | 126,10 | 124,00 | 121,70 | 130,50 | 132,80 | 134,90 |
| GUBRF | 468,75 | -0,32 | -21,74 | 86,20 | 463,67 | 457,08 | 449,42 | 477,92 | 485,58 | 492,17 |
| ISCTR | 13,74 | 0,07 | -3,71 | 20,50 | 13,50 | 13,28 | 13,06 | 13,94 | 14,16 | 14,38 |
| KCHOL | 184,20 | -0,43 | -9,53 | 25,72 | 183,10 | 181,20 | 179,00 | 187,20 | 189,40 | 191,30 |
| KRDMD | 38,56 | 1,26 | -14,16 | 62,98 | 37,58 | 37,08 | 36,12 | 39,04 | 40,00 | 40,50 |
| MGROS | 666,50 | -0,22 | -1,10 | 36,27 | 660,67 | 653,33 | 646,17 | 675,17 | 682,33 | 689,67 |
| PETKM | 19,71 | -1,20 | -27,38 | 16,90 | 19,75 | 19,56 | 19,17 | 20,33 | 20,72 | 20,91 |
| PGSUS | 165,50 | -0,78 | -8,00 | -37,37 | 165,33 | 163,87 | 161,83 | 168,83 | 170,87 | 172,33 |
| SAHOL | 91,60 | 0,49 | -3,78 | 11,13 | 90,22 | 89,28 | 88,42 | 92,02 | 92,88 | 93,82 |
| SASA | 2,63 | 5,20 | -18,58 | -21,49 | 2,46 | 2,43 | 2,38 | 2,54 | 2,59 | 2,62 |
| SISE | 43,66 | -1,22 | -13,53 | 28,79 | 43,80 | 43,40 | 42,96 | 44,64 | 45,08 | 45,48 |
| TAVHL | 259,00 | -0,58 | -3,81 | 5,33 | 256,50 | 252,50 | 249,00 | 264,00 | 267,50 | 271,50 |
| TCELL | 107,50 | 2,77 | -6,52 | 15,15 | 103,47 | 102,33 | 101,17 | 105,77 | 106,93 | 108,07 |
| THYAO | 293,25 | -0,76 | -4,09 | 3,34 | 293,08 | 290,67 | 288,08 | 298,08 | 300,67 | 303,08 |
| TOASO | 283,00 | -2,41 | -8,93 | 58,54 | 285,58 | 281,17 | 276,08 | 295,08 | 300,17 | 304,58 |
| TRALT | 42,58 | -0,98 | -8,07 | 66,46 | 42,22 | 41,44 | 40,46 | 43,98 | 44,96 | 45,74 |
| TTKOM | 61,70 | 0,73 | -4,42 | 5,74 | 60,45 | 59,65 | 58,25 | 62,65 | 64,05 | 64,85 |
| TUPRS | 236,00 | 0,51 | -7,45 | 93,99 | 230,73 | 226,67 | 223,33 | 238,13 | 241,47 | 245,53 |
| ULKER | 111,10 | -2,97 | -13,27 | 5,67 | 114,03 | 113,57 | 112,73 | 115,33 | 116,17 | 116,63 |
| YKBNK | 35,02 | 0,63 | -7,55 | 23,40 | 34,35 | 33,91 | 33,23 | 35,47 | 36,15 | 36,59 |



Hesap Aç

Hemen İndir
App Store

Hemen İndir
Google Play

Şirket Haberleri

PGSUS – Ocak – Mayıs döneminde geçen yılın aynı dönemine göre iç hat yolcu sayısı %15 artışla 6,68 milyona yükselirken, yolcu doluluk oranı 2,7 puan düşüşle %87,2'ye geriledi. Dış hat yolcu sayısı %3 azalışla 9,96 milyona, yolcu doluluk oranı 1,8 puan düşüşle %82,4'e geriledi. Toplam yolcu sayısı %3 artışla 16,6 milyona yükselirken, yolcu doluluk oranı 1,9 puan düşüşle %84,3'e geriledi.

MEDTR – Şirketin, DMO tarafından gerçekleştirilen A Grubu Tıbbi Sarf Malzeme Alımı ihalesine katılım sağlandığı açıklandı.

MEYSU – Şirketin, kendisine tebliğ edilen ihtarnamedeki iddiaların haksız, hukuksuz ve mesnetsiz olduğunu belirtildi.

HALKB – Kovuşturmanın Ertelenmesi Anlaşması kapsamındaki yükümlülüklerin yerine getirildiği, uyum raporunun ABD makamlarına sunulduğu ve banka ile ABD Savcılığı davanın düşürülmesi için mahkemeye ortak başvuruda bulunduğu açıklandı.

KLRHO – 1. Çeyrek finansallarının KAP'ta açıklanması için istenen ek süre SPK tarafından uygun karşılandı.

GLYHO – Şirketin dolaylı bağlı ortaklığı Global Ports Holding'in SVG Kruvaziyer Limanı'nın geliştirilmesi ve işletilmesine yönelik ön anlaşma imzalandığı açıklandı.

BRKVY – Şirketin, Denizbank tarafından gerçekleştirilen 204,9 milyon TL'lik portföyün tahsili gecikmiş alacak ihalesinin kazanıldığı açıklandı.

CELHA – Aslan Lena Yatırım tarafından 11.526.440 adet payın Borsa'da işlem görebilmesi için MKK'ya kaydıleştirme başvurusu yapıldı.

ARSAN – Arsan Varlık Yönetimi'nin Deniz Faktoring tarafından satışa çıkarılan 327 milyon TL'lik tahsili gecikmiş alacak portföy ihalesini kazandığı açıklandı.

GESAN – Şirketin, Azerbaycan'da faaliyet gösteren Clean Energy Jabrayil ile Karabağ Bölgesi'nin yeniden imar ve kalkınma sürecinde öne çıkan yenilenebilir enerji yatırımlarından biri olan Cebrayil GES Projesi'nin anahtar teslim kurulumu kapsamında 28,3 milyon dolarlık anlaşma sağlandığı açıklandı.



Hesap Aç

Hemen İndir
App Store

Hemen İndir
Google Play

HİSSE SENEDİ BÜLTENİ

12 HAZİRAN 2026



NCM INVESTMENT ARAŞTIRMA DEPARTMANI

ÇEKİNCE

Burada yer alan tüm bilgi, yorum ve tavsiyeler; yatırımcıları bilgilendirmek amacı ile NCM Investment Menkul Değerler A.Ş. tarafından hazırlanmıştır. Burada yer alan bilgi, yorum ve tavsiyeler; hukuki veya mali tavsiye olarak yorumlanamaz veya yatırım danışmanlığı kapsamında değerlendirilmez. Yatırım danışmanlığı hizmeti; aracı kurumlar, portföy yönetim şirketleri, mevduat kabul etmeyen bankalar ile müşteri arasında imzalanacak yatırım danışmanlığı sözleşmesi çerçevesinde sunulmaktadır. Burada yer alan yatırım seçenekleri, yorumlar ve tavsiyeler; kişisel görüşlere dayanmakta olup bu görüşler mali durumunuz ile risk ve getiri tercihlerinize uygun olmayabilir. Bu nedenle sadece burada yer alan bilgilere dayanarak yatırım kararı verilmesi beklentilerinize uygun sonuçlar doğurmayabilir.



Hesap Aç

Hemen İndir
App Store

Hemen İndir
Google Play