

16 HAZİRAN 2026

BİST-100 ENDEKS TEKNİK GÖRÜNÜMÜ

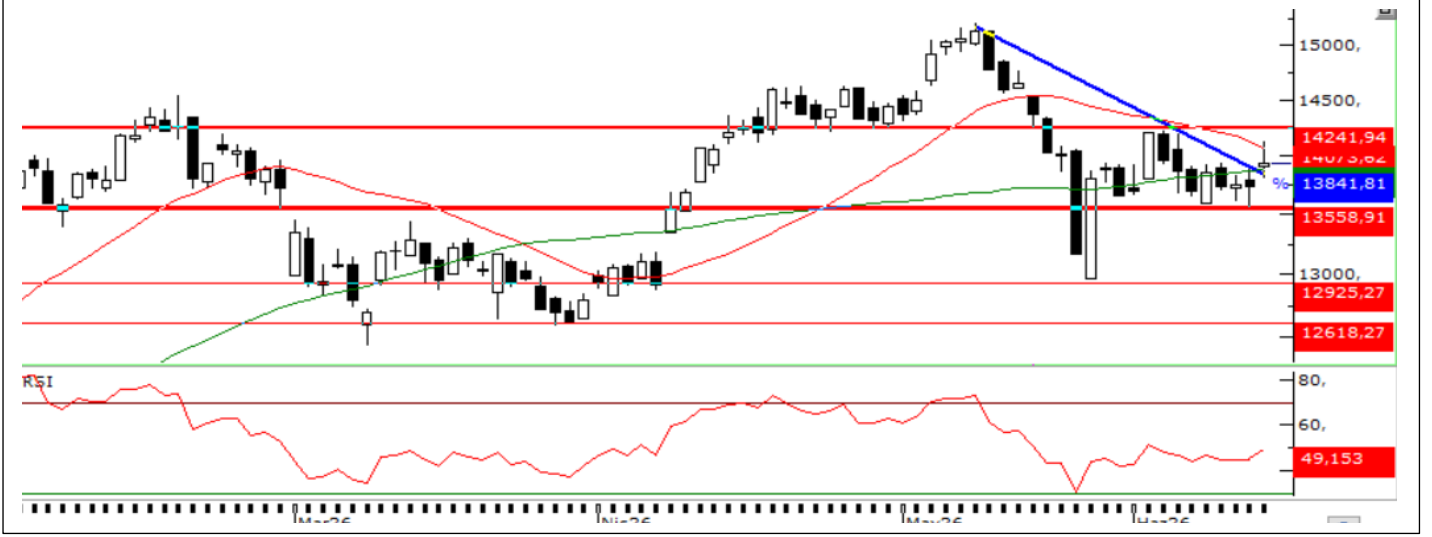

BİST 100 endeksi günü %3,64 yükselişle 14.446 puandan tamamlarken, işlem hacmi 217,8 milyar TL olarak gerçekleşti. Endekste 89 hisse yükselirken 9 hisse değer kaybetti. En güçlü performans finansal kiralama ve faktoring, madencilik ve menkul kıymet yatırım ortaklığı sektörlerinde görülürken, aracı kurumlar sektörü negatif ayrıştı.

Teknik göstergelerde RSI, MACD, MFI, Momentum ve Stokastik'in eş zamanlı olarak yukarı yönlü sinyal üretmesi alım iştahının güçlü seyrini koruduğuna işaret ediyor. Kısa vadede 14.550 seviyesinin aşılması yükselişi destekleyebilecekken, olası geri çekilmelerde 14.350 seviyesi ilk önemli destek olarak takip edilebilir.

GÜNLÜK TEKNİK ANALİZ BAZLI HİSSE BEKLENTİLERİ

| Hisse | Alım Aralığı | | Satım Aralığı | | Zarar Kes (SL) |
|-------|--------------|--------|---------------|--------|----------------|
| TAVHL | 291,42 | 292,58 | 295,80 | 299,30 | 288,50 |
| YKBNK | 107,09 | 107,51 | 108,69 | 109,98 | 106,01 |
| KCHOL | 196,41 | 197,19 | 199,36 | 201,72 | 194,44 |
| TOASO | 314,62 | 315,88 | 319,35 | 323,13 | 311,47 |
| EKOS | 7,54 | 7,58 | 7,66 | 7,75 | 7,47 |

GÜNLÜK PERFORMANS TAKİP TABLOSU

| Hisse | Alım Aralığı | | Son Fiyat | Gün Yükselişi | Gün Düşüşü | Durum |
|-------|--------------|--------|-----------|---------------|------------|-----------------|
| THYAO | 325,10 | 326,40 | 325,75 | 329,50 | 323,25 | HEDEFE ULAŞILDI |
| TAVHL | 291,42 | 292,58 | 292,00 | 295,50 | 284 | HEDEFE ULAŞILDI |
| VAKBN | 33,91 | 34,05 | 33,98 | 34,50 | 33,38 | HEDEFE ULAŞILDI |
| EKGYO | 20,82 | 20,90 | 20,86 | 21,04 | 20,56 | HEDEFE ULAŞILDI |
| CIMSA | 51,30 | 51,50 | 51,40 | 52,50 | 51 | HEDEFE ULAŞILDI |

Günlük performans takip tablosunda, bir önceki işlem gününde paylaşılan hisse önerilerine ilişkin performans sonuçları yer almaktadır.



Hesap Aç

Hemen İndir
App Store

Hemen İndir
Google Play

HİSSE SENEDİ BÜLTENİ

16 HAZİRAN 2026

NCM
INVESTMENT

BİST30 Hisseleri Temel Rasyolar

| Sembol | Son Fiyat | F/K | FD/FAVÖK | PD/EFK | PD/EBITD | PD/DD | Hasılat | Karlılık | Büyüme %5Y | Özsermaye | Büyüme %5Y | Dönem |
|--------|-----------|--------|----------|--------|----------|-------|---------|----------|------------|-----------|------------|-------|
| SASA | 2,60 | 0,00 | 27,71 | 74,92 | 13,25 | 0,74 | 44,83 | 73,48 | | 124,72 | | 26-03 |
| ISCTR | 14,31 | 4,94 | 0,00 | 0,00 | 0,00 | 0,89 | 75,50 | 61,49 | | 44,57 | | 26-03 |
| PETKM | 19,39 | 0,00 | 0,00 | 0,00 | 0,00 | 0,72 | 39,92 | -19,14 | | 51,76 | | 26-03 |
| AEFES | 20,40 | 13,13 | 4,06 | 4,01 | 2,69 | 1,06 | 58,91 | 46,76 | | 54,23 | | 26-03 |
| EKGYO | 19,91 | 21,97 | 6,49 | 3,16 | 3,46 | 0,55 | 74,89 | 41,33 | | 57,80 | | 26-03 |
| KRDMD | 39,34 | 0,00 | 6,28 | 16,84 | 5,83 | 0,50 | 41,46 | -45,31 | | 84,21 | | 26-03 |
| EREGL | 39,36 | 599,66 | 14,13 | 26,85 | 12,71 | 0,95 | 41,65 | -31,88 | | 48,42 | | 26-03 |
| YKBNK | 38,10 | 6,11 | 0,00 | 0,00 | 0,00 | 1,26 | 74,67 | 69,45 | | 39,80 | | 26-03 |
| SISE | 44,76 | 12,79 | 12,06 | 24,02 | 6,45 | 0,55 | 58,83 | 6,92 | | 60,92 | | 26-03 |
| TRALT | 43,34 | 27,27 | 13,98 | 19,79 | 16,68 | 3,06 | 59,94 | 19,44 | | 42,71 | | 26-03 |
| TTKOM | 64,10 | 7,84 | 3,00 | 4,04 | 2,01 | 0,93 | 53,60 | 50,47 | | 84,82 | | 26-03 |
| AKBNK | 72,60 | 6,37 | 0,00 | 0,00 | 0,00 | 1,32 | 77,33 | 56,74 | | 36,85 | | 26-03 |
| SAHOL | 95,95 | 25,49 | 4,14 | 2,14 | 1,81 | 0,56 | 59,17 | -28,94 | | 58,20 | | 26-03 |
| ENKAI | 93,00 | 16,14 | 11,06 | 19,25 | 16,24 | 1,49 | 58,52 | 24,49 | | 47,21 | | 26-03 |
| TCELL | 110,70 | 12,66 | 2,92 | 3,52 | 2,17 | 0,87 | 53,53 | 33,21 | | 68,01 | | 26-03 |
| FROTO | 86,70 | 9,19 | 7,86 | 7,59 | 5,88 | 1,92 | 63,93 | 24,76 | | 93,59 | | 26-03 |
| ULKER | 113,20 | 11,37 | 4,62 | 2,70 | 2,37 | 0,88 | 66,00 | 27,03 | | 50,89 | | 26-03 |
| GARAN | 135,90 | 4,99 | 0,00 | 0,00 | 0,00 | 1,31 | 76,73 | 67,47 | | 47,92 | | 26-03 |
| ASTOR | 265,50 | 31,60 | 21,45 | 24,30 | 22,11 | 7,46 | 41,87 | 58,71 | | 97,04 | | 26-03 |
| PGSUS | 172,00 | 10,50 | 7,23 | 8,32 | 2,52 | 0,78 | 97,51 | 0,00 | | 87,52 | | 26-03 |
| KCHOL | 187,50 | 18,77 | 5,23 | 3,64 | 1,91 | 0,70 | 62,73 | -24,40 | | 70,38 | | 26-03 |
| TUPRS | 233,80 | 12,39 | 5,22 | 8,57 | 6,26 | 1,26 | 67,10 | 0,00 | | 102,01 | | 26-03 |
| THYAO | 307,75 | 3,46 | 5,79 | 4,96 | 2,66 | 0,47 | 81,07 | 86,62 | | 82,42 | | 26-03 |
| TAVHL | 275,00 | 67,82 | 7,51 | 6,46 | 4,11 | 1,38 | 102,63 | 0,00 | | 50,75 | | 26-03 |
| TOASO | 295,50 | 12,75 | 16,37 | 23,20 | 12,54 | 2,67 | 71,31 | 37,11 | | 76,56 | | 26-03 |
| ASELS | 371,25 | 48,24 | 32,15 | 32,37 | 31,74 | 6,10 | 60,98 | 35,03 | | 71,17 | | 26-03 |
| GUBRF | 478,75 | 24,68 | 13,47 | 15,46 | 13,83 | 4,97 | 57,03 | 90,24 | | 92,22 | | 26-03 |
| MGROS | 672,50 | 17,03 | 4,39 | 0,00 | 4,15 | 1,43 | 70,02 | 50,13 | | 381,70 | | 26-03 |
| BIMAS | 380,00 | 20,18 | 9,81 | 21,70 | 9,26 | 2,50 | 68,87 | 56,67 | | 95,05 | | 26-03 |
| DSTKF | 2.612,50 | 213,83 | 0,00 | 0,00 | 0,00 | 70,38 | -5,33 | 108,91 | | 47,47 | | 26-03 |

YÜKSELENLER

| Sembol | Fiyat | % Değişim | Hacim |
|--------|-------|-----------|---------------|
| UFUK | 1430 | 10,00 | 217.982.425 |
| DGGYO | 34,54 | 10,00 | 7.485.708 |
| KNFRT | 15,29 | 10,00 | 35.874.230 |
| VANGD | 90,85 | 9,99 | 36.139.202 |
| BURCE | 46,24 | 9,99 | 126.037.580 |
| KTSKR | 98 | 9,99 | 43.070.344 |
| BAHKM | 125,5 | 9,99 | 64.610.460 |
| BIGEN | 59,5 | 9,98 | 135.711.135 |
| SELEC | 123,4 | 9,98 | 4.477.367.886 |
| ARMGD | 160,9 | 9,98 | 658.478.154 |

DÜŞENLER

| Sembol | Fiyat | % Değişim | Hacim |
|--------|-------|-----------|---------------|
| TERA | 195,8 | -9,98 | 7.422.969.367 |
| RUBNS | 24,8 | -9,95 | 1.731.476.418 |
| IHAAS | 85,5 | -9,95 | 252.547.626 |
| SANFM | 9,61 | -9,93 | 212.220.736 |
| KAPLM | 597,5 | -9,88 | 388.430.286 |
| ENSRI | 9,5 | -8,65 | 1.489.813.135 |
| PRZMA | 44,7 | -6,91 | 375.573.583 |
| REEDR | 7,37 | -5,87 | 585.391.392 |
| SAYAS | 53,15 | -5,60 | 278.056.398 |
| SANEL | 50,1 | -5,47 | 27.759.470 |



Hesap Aç

Hemen İndir
App Store

Hemen İndir
Google Play

HİSSE SENEDİ BÜLTENİ

16 HAZİRAN 2026

NCM
INVESTMENT

BİST30 Pivot Tablosu

| Sembol | Son | Gün.F % | 30 Günlük F% | 52 Hafta F% | Destek 1 | Destek 2 | Destek 3 | Direnç 1 | Direnç 2 | Direnç 3 |
|--------|----------|---------|--------------|-------------|----------|----------|----------|----------|----------|----------|
| AEFES | 21,30 | 4,41 | 8,84 | 55,07 | 21,01 | 20,71 | 20,57 | 21,45 | 21,59 | 21,89 |
| AKBNK | 76,75 | 5,72 | 9,25 | 33,13 | 75,45 | 74,15 | 72,80 | 78,10 | 79,45 | 80,75 |
| ASELS | 375,75 | 1,21 | -9,46 | 165,89 | 368,50 | 361,25 | 352,75 | 384,25 | 392,75 | 400,00 |
| ASTOR | 287,00 | 8,10 | -10,87 | 214,84 | 269,00 | 251,00 | 239,50 | 298,50 | 310,00 | 328,00 |
| BIMAS | 394,00 | 3,68 | -2,78 | 63,14 | 386,33 | 378,67 | 372,33 | 400,33 | 406,67 | 414,33 |
| DSTKF | 2.810,00 | 7,56 | 42,64 | 873,16 | 2.663,33 | 2.516,67 | 2.443,33 | 2.883,33 | 2.956,67 | 3.103,33 |
| EKGYO | 20,86 | 4,77 | 2,66 | 41,14 | 20,60 | 20,34 | 20,12 | 21,08 | 21,30 | 21,56 |
| ENKAI | 96,10 | 3,33 | -5,51 | 60,74 | 94,70 | 93,30 | 92,30 | 97,10 | 98,10 | 99,50 |
| EREGL | 40,20 | 2,13 | 2,84 | 65,85 | 39,63 | 39,05 | 38,45 | 40,81 | 41,41 | 41,99 |
| FROTO | 90,10 | 3,92 | -1,48 | 20,01 | 88,85 | 87,60 | 86,75 | 90,95 | 91,80 | 93,05 |
| GARAN | 141,00 | 3,75 | 8,63 | 25,17 | 139,47 | 137,93 | 135,47 | 143,47 | 145,93 | 147,47 |
| GUBRF | 526,50 | 9,97 | -11,44 | 130,01 | 502,83 | 479,17 | 467,33 | 538,33 | 550,17 | 573,83 |
| ISCTR | 14,89 | 4,05 | 7,35 | 36,79 | 14,72 | 14,55 | 14,29 | 15,15 | 15,41 | 15,58 |
| KCHOL | 196,80 | 4,96 | -1,11 | 40,41 | 194,23 | 191,67 | 189,53 | 198,93 | 201,07 | 203,63 |
| KRDMD | 41,04 | 4,32 | -2,24 | 88,26 | 40,15 | 39,27 | 38,59 | 41,71 | 42,39 | 43,27 |
| MGROS | 699,00 | 3,94 | 2,42 | 49,00 | 684,50 | 670,00 | 660,00 | 709,00 | 719,00 | 733,50 |
| PETKM | 19,35 | -0,21 | -25,58 | 19,74 | 19,09 | 18,82 | 18,45 | 19,73 | 20,10 | 20,37 |
| PGSUS | 181,20 | 5,35 | 2,60 | -25,28 | 179,63 | 178,07 | 176,23 | 183,03 | 184,87 | 186,43 |
| SAHOL | 101,20 | 5,47 | 8,76 | 27,10 | 99,50 | 97,80 | 96,50 | 102,50 | 103,80 | 105,50 |
| SASA | 2,69 | 3,46 | -4,95 | -13,50 | 2,66 | 2,62 | 2,60 | 2,72 | 2,74 | 2,78 |
| SISE | 46,40 | 3,66 | -2,48 | 42,87 | 45,95 | 45,51 | 45,11 | 46,79 | 47,19 | 47,63 |
| TAVHL | 292,00 | 6,18 | 13,07 | 20,26 | 285,50 | 279,00 | 274,00 | 297,00 | 302,00 | 308,50 |
| TCELL | 114,90 | 3,79 | 4,93 | 29,20 | 112,77 | 110,63 | 108,87 | 116,67 | 118,43 | 120,57 |
| THYAO | 325,75 | 5,85 | 8,58 | 26,43 | 322,83 | 319,92 | 316,58 | 329,08 | 332,42 | 335,33 |
| TOASO | 315,25 | 6,68 | 4,39 | 82,25 | 306,50 | 297,75 | 292,75 | 320,25 | 325,25 | 334,00 |
| TRALT | 46,52 | 7,34 | -1,86 | 92,23 | 45,57 | 44,61 | 44,03 | 47,11 | 47,69 | 48,65 |
| TTKOM | 65,05 | 1,48 | 5,43 | 15,75 | 64,43 | 63,82 | 62,93 | 65,93 | 66,82 | 67,43 |
| TUPRS | 231,90 | -0,81 | -10,29 | 91,20 | 228,37 | 224,83 | 220,67 | 236,07 | 240,23 | 243,77 |
| ULKER | 116,70 | 3,09 | -5,12 | 16,32 | 115,73 | 114,77 | 114,23 | 117,23 | 117,77 | 118,73 |
| YKBNK | 40,46 | 6,19 | 9,89 | 47,13 | 39,88 | 39,30 | 38,78 | 40,98 | 41,50 | 42,08 |



Hesap Aç

Hemen İndir
App Store

Hemen İndir
Google Play

Şirket Haberleri

THYAO: Türk Hava Yolları, Güney Amerika'ya yeni bir uçuş hattı açma kararı aldığını duyurdu.

YIGIT: Şirket, kâr dağıtımına ilişkin karar aldığını açıkladı.

EGEEN: Bağlı ortaklığı Ege Tech Ltd., Autotech Fund II LP'nin 20 bin dolar tutarındaki sermaye artırımına katılma kararı aldı.

ALKLC: Altınkılıç Gıda, Irak pazarında satış ve dağıtım faaliyetlerine yönelik iş birliği anlaşması imzaladığını açıkladı.

IZINV: Şirket, Hızlı Çiçek İnternet Hizmetleri A.Ş'ye iştirak edilmesine karar verildiğini açıkladı.

ULUSE: Şirket, Rekabet Kurumu soruşturması kapsamında verilen idari para cezasının ödendiğini açıkladı.

KONTR: Kontrolmatik Teknoloji, sözleşme süresinin sona ermesi nedeniyle BIST Kurumsal Yönetim Endeksi kapsamından çıkarıldı.

GLCVY: Şirketin, Denizbank tarafından gerçekleştirilen 203,1 milyon TL'lik portföyün tahsili gecikmiş alacak ihalesinin kazanıldığı açıklandı.

HEDEF: Şirketin iştiraki Colendi Menkul Değerler'in sermaye artırımına ilişkin şirket tarafından nakden taahhüt edilen ödemenin gerçekleştiği açıklandı.

BLUME: Yönetim Kurulu Başkanı Erdal Bulut tarafından 31,18 – 32,26 TL fiyat aralığından 70.000 adet pay alınırken, şirket sermayesindeki payı %24,08'e yükseldi.

NTHOL: Şirket paylarının geri alınması kapsamında 200.000 adet pay 38,90 – 39,44 TL fiyat aralığından geri alındı.

EKIZ: Şirket ilke VAKBN arasında 2023'te imzalanan Vefa Hakkı Protokolü kapsamında bankaya devredilen taşınmazların, geri alım / 3. kişiye devir hakkı için sözleşmede öngörülen sürenin 22 Haziran'a uzatıldığı açıklandı.

FRIGO: Şirket kayıtlı sermaye tavanının 1 milyar TL'den 5 milyar TL'ye tescil edildiği açıklandı.

GENIL: Gen Pharma Caucasus Manufacturing'ın sermaye artırımına katılım sağlandığı açıklandı.



Hesap Aç

Hemen İndir
App Store

Hemen İndir
Google Play

HİSSE SENEDİ BÜLTENİ

16 HAZİRAN 2026



NCM INVESTMENT ARAŞTIRMA DEPARTMANI

ÇEKİNCE

Burada yer alan tüm bilgi, yorum ve tavsiyeler; yatırımcıları bilgilendirmek amacı ile NCM Investment Menkul Değerler A.Ş. tarafından hazırlanmıştır. Burada yer alan bilgi, yorum ve tavsiyeler; hukuki veya mali tavsiye olarak yorumlanamaz veya yatırım danışmanlığı kapsamında değerlendirilmez. Yatırım danışmanlığı hizmeti; aracı kurumlar, portföy yönetim şirketleri, mevduat kabul etmeyen bankalar ile müşteri arasında imzalanacak yatırım danışmanlığı sözleşmesi çerçevesinde sunulmaktadır. Burada yer alan yatırım seçenekleri, yorumlar ve tavsiyeler; kişisel görüşlere dayanmakta olup bu görüşler mali durumunuz ile risk ve getiri tercihlerinize uygun olmayabilir. Bu nedenle sadece burada yer alan bilgilere dayanarak yatırım kararı verilmesi beklentilerinize uygun sonuçlar doğurmayabilir.



Hesap Aç

Hemen İndir
App Store

Hemen İndir
Google Play