

19 HAZİRAN 2026

BİST-100 ENDEKS TEKNİK GÖRÜNÜMÜ

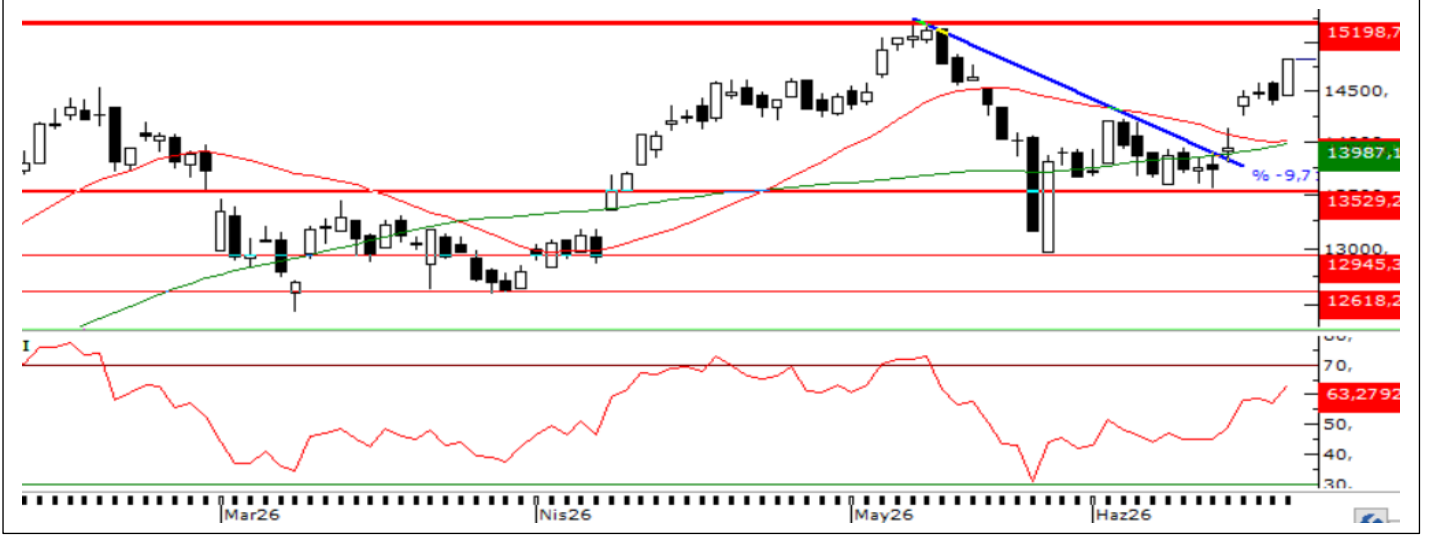

BİST 100 endeksi, dünki işlem gününü %2,82 yükselişle 14.827 seviyesinde tamamlarken, işlem hacmi 202,2 milyar TL olarak gerçekleşti.

Stokastik, RSI, MFI, Momentum ve MACD göstergelerinin tamamının yukarı yönlü sinyal üretmesi alım iştahının güçlü seyrini koruduğuna işaret ederken, aşırı alım bölgesine yaklaşılmaması nedeniyle kısa vadede dalgalanmalar görülebilir. Yeni günde 14.950 seviyesinin üzerinde kalıcılık sağlanması yükselişlerin devamı açısından önem taşırken, olası geri çekilmelerde 14.730 seviyesi kritik destek, bu seviyenin altında ise 14.500 seviyesi takip edilebilir.

GÜNLÜK TEKNİK ANALİZ BAZLI HİSSE BEKLENTİLERİ

Hisse	Alım Aralığı		Satım Aralığı		Zarar Kes (SL)
GARAN	143,71	144,29	145,87	147,60	142,27
KCHOL	199,30	200,10	202,30	204,69	197,30
YKBNK	42,61	42,79	43,26	43,77	42,19
PGSUS	184,33	185,07	187,10	189,32	182,48
TCELL	115,77	116,23	117,51	118,90	114,61

GÜNLÜK PERFORMANS TAKİP TABLOSU

Hisse	Alım Aralığı		Son Fiyat	Gün Yüksekliği	Gün Düşüğü	Durum
AEFES	21,48	21,56	21,52	21,66	20,92	HEDEFE ULAŞILDI
AKBNK	80,94	81,26	81,10	81,50	78,1	HEDEFE ULAŞILDI
TRALT	51,70	51,90	51,80	52,50	47,22	HEDEFE ULAŞILDI
OYAKC	21,94	22,02	21,98	22,00	21,62	HEDEFE ULAŞILDI
MERCN	25,93	26,03	25,98	26,98	25,1	HEDEFE ULAŞILDI

Günlük performans takip tablosunda, bir önceki işlem gününde paylaşılan hisse önerilerine ilişkin performans sonuçları yer almaktadır.



Hesap Aç

Hissenizi
App StoreHissenizi
Google Play

HİSSE SENEDİ BÜLTENİ

19 HAZİRAN 2026

NCM
INVESTMENT

BİST30 Hisseleri Temel Rasyolar

Sembol	Son Fiyat	F/K	FD/FAVÖK	PD/EFK	PD/EBITD	PD/DD	Hasılat	Karlılık	Büyüme %5Y	Özsermaye Büyüme %5Y	Dönem
SASA	2,74	0,00	28,15	77,42	13,70	0,76	44,83		73,48	124,72	26-03
ISCTR	14,94	5,13	0,00	0,00	0,00	0,92	75,50		61,49	44,57	26-03
PETKM	20,08	0,00	0,00	0,00	0,00	0,76	39,92		-19,14	51,76	26-03
AEFES	21,06	13,26	4,08	4,05	2,72	1,07	58,91		46,76	54,23	26-03
EKGYO	21,60	23,51	6,73	3,38	3,70	0,59	74,89		41,33	57,80	26-03
KRDMD	39,42	0,00	6,19	16,59	5,74	0,49	41,46		-45,31	84,21	26-03
EREGL	39,40	596,67	14,07	26,71	12,64	0,95	41,65		-31,88	48,42	26-03
YKBNK	40,90	6,44	0,00	0,00	0,00	1,33	74,67		69,45	39,80	26-03
SISE	44,90	13,07	12,20	24,54	6,59	0,56	58,83		6,92	60,92	26-03
TRALT	47,86	30,37	15,88	22,04	18,58	3,41	59,94		19,44	42,71	26-03
TTKOM	62,45	7,72	2,97	3,98	1,98	0,92	53,60		50,47	84,82	26-03
AKBNK	78,00	6,73	0,00	0,00	0,00	1,39	77,33		56,74	36,85	26-03
SAHOL	99,80	25,82	4,16	2,16	1,84	0,56	59,17		-28,94	58,20	26-03
ENKAI	92,65	15,83	10,76	18,89	15,94	1,46	58,52		24,49	47,21	26-03
TCELL	112,10	12,78	2,94	3,55	2,19	0,88	53,53		33,21	68,01	26-03
FROTO	89,55	9,37	7,97	7,74	5,99	1,96	63,93		24,76	93,59	26-03
ULKER	114,70	11,40	4,63	2,70	2,37	0,88	66,00		27,03	50,89	26-03
GARAN	141,00	5,10	0,00	0,00	0,00	1,34	76,73		67,47	47,92	26-03
ASTOR	284,00	33,03	22,45	25,40	23,11	7,80	41,87		58,71	97,04	26-03
PGSUS	180,00	10,71	7,28	8,48	2,57	0,80	97,51		0,00	87,52	26-03
KCHOL	195,70	19,05	5,26	3,70	1,94	0,71	62,73		-24,40	70,38	26-03
TUPRS	226,70	11,97	5,01	8,28	6,05	1,22	67,10		0,00	102,01	26-03
THYAO	321,75	3,49	5,81	5,01	2,68	0,47	81,07		86,62	82,42	26-03
TAVHL	300,25	70,72	7,69	6,74	4,28	1,43	102,63		0,00	50,75	26-03
TOASO	329,25	13,42	17,04	24,43	13,20	2,82	71,31		37,11	76,56	26-03
ASELS	395,00	52,73	35,10	35,38	34,70	6,66	60,98		35,03	71,17	26-03
GUBRF	506,00	24,16	13,18	15,14	13,54	4,87	57,03		90,24	92,22	26-03
MGROS	681,00	17,01	4,39	0,00	4,14	1,43	70,02		50,13	381,70	26-03
BIMAS	382,50	20,07	9,76	21,58	9,21	2,49	68,87		56,67	95,05	26-03
DSTKF	2.870,00	233,80	0,00	0,00	0,00	76,96	-5,33		108,91	47,47	26-03

YÜKSELENLER

Sembol	Fiyat	% Değişim	Hacim
SELEC	164,1	9,99	2.252.388.860
YAYLA	27,34	9,98	40.978.669
SANEL	61,7	9,98	35.498.751
GMTAS	45,62	9,98	33.840.095
VSNMD	92,1	9,97	680.064.836
DGGYO	38,62	9,97	15.395.425
RUBNS	25,84	9,96	334.470.462
ISGSY	122,6	9,96	312.178.176
KARSN	14,03	9,95	978.064.140
DMSAS	9,39	9,95	112.688.263

DÜŞENLER

Sembol	Fiyat	% Değişim	Hacim
OZATD	1665	-10,00	1.078.078.251
ENSRI	7,92	-10,00	1.055.134.632
GESAN	69,8	-9,99	3.085.687.462
AYEN	40,72	-9,99	406.261.807
EUPWR	83,9	-9,98	5.851.150.536
IHAAS	62,4	-9,96	144.066.374
KONTR	6,15	-9,96	23.670.514
FRIGO	2,04	-9,73	12.969.076
COSMO	158,1	-8,13	22.040.419
ODINE	1609	-8,06	2.160.650.812



Hesap Aç

Hemen İndir
App Store

Hemen İndir
Google Play

HİSSE SENEDİ BÜLTENİ

19 HAZİRAN 2026

NCM
INVESTMENT

BİST30 Pivot Tablosu

Sembol	Son	Gün.F %	30 Günlük F%	52 Hafta F%	Destek 1	Destek 2	Destek 3	Direnç 1	Direnç 2	Direnç 3
AEFES	21,52	2,18	10,47	59,67	21,07	20,63	20,33	21,81	22,11	22,55
AKBNK	81,10	3,97	15,69	43,44	78,97	76,83	75,57	82,37	83,63	85,77
ASELS	410,75	3,99	2,18	190,65	396,33	381,92	373,83	418,83	426,92	441,33
ASTOR	300,00	5,63	-4,15	251,55	287,33	274,67	268,33	306,33	312,67	325,33
BIMAS	391,75	2,42	0,33	66,29	382,92	374,08	369,67	396,17	400,58	409,42
DSTKF	3.072,50	7,06	57,56	867,72	2.919,17	2.765,83	2.686,67	3.151,67	3.230,83	3.384,17
EKGYO	22,32	3,33	12,39	55,32	21,90	21,48	21,24	22,56	22,80	23,22
ENKAI	94,30	1,78	-3,97	58,49	92,92	91,53	90,67	95,17	96,03	97,42
EREGL	40,00	1,52	5,20	54,56	39,49	38,99	38,57	40,41	40,83	41,33
FROTO	91,85	2,57	5,15	22,05	90,07	88,28	87,37	92,77	93,68	95,47
GARAN	144,00	2,13	11,37	30,85	141,73	139,47	137,93	145,53	147,07	149,33
GUBRF	515,50	1,88	-9,72	127,29	505,67	495,83	487,67	523,67	531,83	541,67
ISCTR	15,47	3,55	12,76	40,63	15,13	14,80	14,62	15,64	15,82	16,15
KCHOL	199,70	2,04	2,41	44,77	197,03	194,37	193,03	201,03	202,37	205,03
KRDMD	40,42	2,54	3,11	85,75	39,80	39,18	38,68	40,92	41,42	42,04
MGROS	698,00	2,50	5,04	56,35	687,50	677,00	671,50	703,50	709,00	719,50
PETKM	20,42	1,69	-19,61	24,28	19,88	19,34	19,00	20,76	21,10	21,64
PGSUS	184,70	2,61	7,63	-18,09	178,13	176,27	172,53	183,73	187,47	189,33
SAHOL	102,50	2,71	11,05	33,01	100,70	98,90	97,60	103,80	105,10	106,90
SASA	2,78	1,46	2,58	-5,12	2,74	2,71	2,67	2,81	2,85	2,88
SISE	47,40	5,57	4,61	47,83	45,91	44,41	43,67	48,15	48,89	50,39
TAVHL	304,50	1,42	20,47	36,06	300,50	296,50	292,75	308,25	312,00	316,00
TCELL	116,00	3,48	8,61	32,73	113,57	111,13	109,87	117,27	118,53	120,97
THYAO	328,50	2,10	11,54	29,01	324,83	321,17	318,58	331,08	333,67	337,33
TOASO	332,00	0,84	13,21	98,70	326,42	320,83	317,67	335,17	338,33	343,92
TRALT	51,80	8,23	11,16	126,60	48,51	45,23	43,23	53,79	55,79	59,07
TTKOM	64,00	2,48	3,98	13,27	63,10	62,20	61,70	64,50	65,00	65,90
TUPRS	224,10	-1,15	-11,77	77,08	221,87	219,63	216,77	226,97	229,83	232,07
ULKER	117,00	2,01	-2,42	16,73	115,40	113,80	112,90	117,90	118,80	120,40
YKBNK	42,70	4,40	17,50	57,80	41,47	40,25	39,57	43,37	44,05	45,27



Hesap Aç

Hemen İndir
App Store

Hemen İndir
Google Play

Şirket Haberleri

HALKB – ABD’de devam eden ceza davasının kesin ve nihai olarak kapandığı açıklandı.

MIATK – Şirketin, nükleer enerji teknolojileri alanında faaliyet gösteren yabancı şirketlerden biri ile stratejik iş birliği anlaşması imzaladığı açıklandı.

MIATK – Şirket bağlı ortaklığı Tripy Mobility Teknoloji ile Apar Ride MMC arasında iş birliği ve yazılım lisans sözleşmesi imzalandığı açıklandı.

GOKNR – Pay geri alım programının sona erdiği açıklandı.

GLYHO – GPH’nin Mayıs ayında limanlarına gelen gemi sayısının geçen yılın aynı dönemine göre %2, yolcu hareketlerinin %4 arttığı açıklandı.

DURDO – Ofset baskı kapasitesi artırımı kapsamında 4,1 milyon euroluk yatırım kararı alındığı, 615.000 euroluk kısmının peşin olarak ödeneceği, kalan tutar için QNB Leasing firması ile 5 yıl vadeli finansal kiralama sözleşmesi imzalandığı açıklandı.

EFOR – Şirket bağlı ortaklığı Efor Gübre tarafından AdBlue üretimine başlanmasına karar verildiği açıklandı.

EKGYO – İstanbul Ümraniye Tepeüstü Arsa Satışı Karşılığı Gelir Paylaşımı İşi ihalesinde gelen en yüksek teklifin Arsa Satışı Karşılığı Satış Toplam Gelirinde 15,1 milyar TL ile Tona Yapı & Yüksekdağ Gayrimenkul iş ortaklığı tarafından verildiği açıklandı.

BEYAZ – Beyaz Baltic ile Leapmotor International arasında hizmet sözleşmesi imzalandığı açıklandı.

BANVT – Denetim kayyımı tedbirinin kaldırıldığı açıklandı.

HGAZ & ENERY – Enerya Ereğli Gaz Dağıtım tarafından Konya Halkapınar Belediyesi ve Ereğli Belediyesi'nden gelen talep üzerine gerçekleştirilen lisans genişleme başvurusunun EPDK tarafından onaylandığı açıklandı.



Hesap Aç

Hemen İndir
App Store

Hemen İndir
Google Play

HİSSE SENEDİ BÜLTENİ

19 HAZİRAN 2026



NCM INVESTMENT ARAŞTIRMA DEPARTMANI

ÇEKİNCE

Burada yer alan tüm bilgi, yorum ve tavsiyeler; yatırımcıları bilgilendirmek amacı ile NCM Investment Menkul Değerler A.Ş. tarafından hazırlanmıştır. Burada yer alan bilgi, yorum ve tavsiyeler; hukuki veya mali tavsiye olarak yorumlanamaz veya yatırım danışmanlığı kapsamında değerlendirilmez. Yatırım danışmanlığı hizmeti; aracı kurumlar, portföy yönetim şirketleri, mevduat kabul etmeyen bankalar ile müşteri arasında imzalanacak yatırım danışmanlığı sözleşmesi çerçevesinde sunulmaktadır. Burada yer alan yatırım seçenekleri, yorumlar ve tavsiyeler; kişisel görüşlere dayanmakta olup bu görüşler mali durumunuz ile risk ve getiri tercihlerinize uygun olmayabilir. Bu nedenle sadece burada yer alan bilgilere dayanarak yatırım kararı verilmesi beklentilerinize uygun sonuçlar doğurmayabilir.



Hesap Aç

Hemen İndir
App Store

Hemen İndir
Google Play