

1 TEMMUZ 2026

BİST-100 ENDEKS TEKNİK GÖRÜNÜMÜ

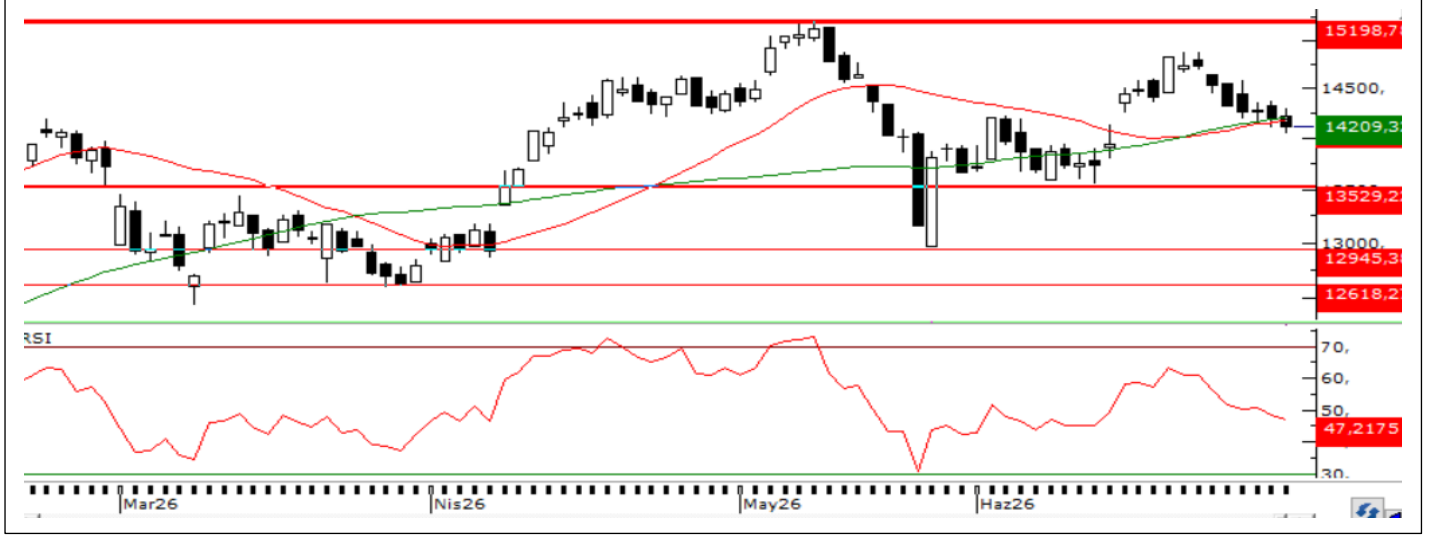

BİST 100 endeksi, dünki işlemleri 188 milyar TL işlem hacmiyle %0,43 düşüşle 14.121 puandan tamamladı. Gün genelinde satış baskısı öne çıkarken, bankacılık endeksi sınırlı yükseliş kaydederken holding endeksi daha güçlü performans gösterdi. Sektörler arasında en güçlü yükseliş finansal kiralama ve faktoring tarafında görülürken, iletişim sektörü en fazla değer kaybeden sektör oldu. Piyasalarda jeopolitik gelişmeler yakından izlenirken, bugün merkez bankası başkanlarının açıklamaları ve ABD ADP özel sektör istihdam verisi piyasaların odağında olacak.

Teknik görünümde endeks kısa vadeli hareketli ortalamaların altında kalmayı sürdürürken, RSI ve MACD göstergelerindeki zayıf görünüm satış baskısının devam ettiğine işaret ediyor. Bu doğrultuda 14.000 seviyesi önemli destek olarak takip edilebilir.

GÜNLÜK TEKNİK ANALİZ BAZLI HİSSE BEKLENTİLERİ

Hisse	Alım Aralığı		Satım Aralığı		Zarar Kes (SL)
VAKBN	32,65	32,79	33,15	33,54	32,33
GARAN	137,72	138,28	139,79	141,45	136,34
OTKAR	375,00	376,50	380,63	385,14	371,24
GESAN	71,36	71,64	72,43	73,29	70,64
ALCTL	167,17	167,84	169,68	171,69	165,49

GÜNLÜK PERFORMANS TAKİP TABLOSU

Hisse	Alım Aralığı		Son Fiyat	Gün Yüksekliği	Gün Düşüğü	Durum
ENKAI	91,22	91,58	90,50	92,55	90	ZARAR KES
TTKOM	62,38	62,63	61,40	62,95	60,6	ZARAR KES
AEFES	21,30	21,38	21,04	21,68	20,96	HEDEFE ULAŞILDI
ASELS	356,79	358,22	345,00	367,00	342,5	ZARAR KES
HEKTS	3,26	3,28	3,30	3,41	3,26	HEDEFE ULAŞILDI

Günlük performans takip tablosunda, bir önceki işlem gününde paylaşılan hisse önerilerine ilişkin performans sonuçları yer almaktadır.



Hesap Aç

Hemen İndir
App Store

Hemen İndir
Google Play

HİSSE SENEDİ BÜLTENİ

1 TEMMUZ 2026

NCM
INVESTMENT

BİST30 Hisseleri Temel Rasyolar

Sembol	Son Fiyat	F/K	FD/FAVÖK	PD/EFK	PD/EBİTD	PD/DD	Hasılat	Karlılık Büyüme %5Y	Özsermaye Büyüme %5Y	Dönem
SASA	2,45	0,00	26,52	68,23	12,07	0,67	44,83	73,48	124,72	26-03
ISCTR	14,69	4,91	0,00	0,00	0,00	0,88	75,50	61,49	44,57	26-03
PETKM	19,20	0,00	0,00	0,00	0,00	0,71	39,92	-19,14	51,76	26-03
AEFES	21,34	12,97	4,02	3,96	2,66	1,04	58,91	46,76	54,23	26-03
EKGYO	20,80	21,78	6,46	3,13	3,43	0,55	74,89	41,33	57,80	26-03
KRDMD	40,12	0,00	6,11	16,33	5,65	0,49	41,46	-45,31	84,21	26-03
EREGL	41,20	603,83	14,22	27,03	12,80	0,96	41,65	-31,88	48,42	26-03
YKBNK	40,08	6,06	0,00	0,00	0,00	1,25	74,67	69,45	39,80	26-03
SISE	44,94	12,21	11,77	22,94	6,16	0,53	58,83	6,92	60,92	26-03
TRALT	45,50	27,33	14,02	19,84	16,72	3,07	59,94	19,44	42,71	26-03
TTKOM	62,50	7,40	2,89	3,81	1,90	0,88	53,60	50,47	84,82	26-03
AKBNK	77,20	6,39	0,00	0,00	0,00	1,32	77,33	56,74	36,85	26-03
SAHOL	97,50	24,56	4,07	2,06	1,75	0,54	59,17	-28,94	58,20	26-03
ENKAI	91,40	15,20	10,12	18,12	15,29	1,40	58,52	24,49	47,21	26-03
TCELL	109,60	11,83	2,77	3,29	2,03	0,81	53,53	33,21	68,01	26-03
FROTO	85,45	8,62	7,50	7,12	5,52	1,80	63,93	24,76	93,59	26-03
ULKER	102,00	9,67	4,27	2,29	2,01	0,75	66,00	27,03	50,89	26-03
GARAN	137,30	4,89	0,00	0,00	0,00	1,28	76,73	67,47	47,92	26-03
ASTOR	278,00	30,45	20,64	23,41	21,30	7,19	41,87	58,71	97,04	26-03
PGSUS	177,10	10,15	7,15	8,04	2,43	0,76	97,51	0,00	87,52	26-03
KCHOL	195,70	18,46	5,20	3,58	1,88	0,69	62,73	-24,40	70,38	26-03
TUPRS	219,30	12,15	5,10	8,41	6,14	1,24	67,10	0,00	102,01	26-03
THYAO	329,00	3,46	5,79	4,97	2,66	0,47	81,07	86,62	82,42	26-03
TAVHL	280,00	65,56	7,38	6,24	3,97	1,33	102,63	0,00	50,75	26-03
TOASO	313,50	12,45	16,08	22,66	12,25	2,61	71,31	37,11	76,56	26-03
ASELS	357,50	44,29	29,55	29,72	29,14	5,60	60,98	35,03	71,17	26-03
GUBRF	451,00	20,75	11,27	13,00	11,63	4,18	57,03	90,24	92,22	26-03
MGROS	672,00	16,31	4,22	0,00	3,97	1,37	70,02	50,13	381,70	26-03
BIMAS	371,00	18,71	9,14	20,12	8,59	2,32	68,87	56,67	95,05	26-03
DSTKF	3.550,00	275,65	0,00	0,00	0,00	90,74	-5,33	108,91	47,47	26-03

YÜKSELENLER

Sembol	Fiyat	% Değişim	Hacim
ISBTR	532.400,00	10,00	11.008.800
AKCNS	227,70	10,00	282.530.843
INVES	786,50	10,00	344.658.365
ZGYO	38,72	10,00	386.102.123
KUYAS	73,15	10,00	915.484.123
DESA	11,55	10,00	23.577.740
LIDER	88,00	10,00	123.128.090
RALYH	191,60	9,99	1.287.166.759
KTSKR	110,10	9,99	282.007.243
PRZMA	63,35	9,98	32.444.956

DÜŞENLER

Sembol	Fiyat	% Değişim	Hacim
INFO	6,48	-10,00	115.356.841
GEREL	39,06	-10,00	472.029.113
VESBE	6,66	-10,00	519.336.998
VESTL	25,78	-9,99	1.155.297.974
DITAS	28,22	-9,96	144.741.637
PASEU	103,40	-9,93	6.523.652.776
SEKUR	10,43	-9,93	18.257.819
MIATK	36,70	-9,43	1.412.599.742
ZOREN	2,76	-8,61	624.336.807
CELHA	18,37	-8,52	180.416.172



Hesap Aç

Hemen İndir
App Store

HİSSE SENEDİ BÜLTENİ

1 TEMMUZ 2026

NCM
INVESTMENT

BİST30 Pivot Tablosu

Sembol	Son	Gün.F %	30 Günlük F%	52 Hafta F%	Destek 1	Destek 2	Destek 3	Direnç 1	Direnç 2	Direnç 3
AEFES	21,04	-1,41	9,02	41,72	21,14	20,94	20,72	21,56	21,78	21,98
AKBNK	77,00	-0,26	20,31	16,52	76,12	75,03	73,77	78,47	79,73	80,82
ASELS	345,00	-3,50	-9,27	129,07	351,75	346,00	338,00	365,50	373,50	379,25
ASTOR	276,50	-0,54	-11,59	201,53	273,17	268,33	259,67	286,67	295,33	300,17
BIMAS	365,25	-1,55	-1,57	50,89	367,00	363,00	358,00	376,00	381,00	385,00
DSTKF	3.622,50	2,04	72,09	887,73	3.444,17	3.338,33	3.274,17	3.614,17	3.678,33	3.784,17
EKGYO	20,68	-0,58	11,37	18,18	20,48	20,28	20,00	20,96	21,24	21,44
ENKAI	90,50	-0,98	-9,95	42,49	90,17	88,93	88,32	92,02	92,63	93,87
EREGL	40,48	-1,75	4,72	55,36	40,44	39,68	38,56	42,32	43,44	44,20
FROTO	84,55	-1,05	0,48	4,42	84,90	84,35	83,50	86,30	87,15	87,70
GARAN	138,00	0,51	12,29	6,35	136,13	134,97	133,73	138,53	139,77	140,93
GUBRF	442,75	-1,83	-19,50	93,93	437,75	424,50	400,00	475,50	500,00	513,25
ISCTR	14,81	0,82	12,71	15,68	14,54	14,39	14,21	14,87	15,05	15,20
KCHOL	193,50	-1,12	2,33	30,35	194,10	192,50	190,20	198,00	200,30	201,90
KRDMD	39,80	-0,80	0,15	65,01	39,63	39,15	38,21	41,05	41,99	42,47
MGROS	669,50	-0,37	1,59	37,23	664,50	657,00	644,00	685,00	698,00	705,50
PETKM	19,11	-0,47	-13,53	11,04	18,98	18,77	18,38	19,58	19,97	20,18
PGSUS	175,10	-1,13	2,94	-31,87	175,87	174,63	172,47	179,27	181,43	182,67
SAHOL	97,50	0,00	5,98	10,50	96,65	95,80	94,65	98,65	99,80	100,65
SASA	2,45	0,00	-7,20	-19,93	2,42	2,39	2,33	2,51	2,57	2,60
SISE	44,30	-1,42	-2,02	24,52	44,70	44,46	43,98	45,42	45,90	46,14
TAVHL	282,25	0,80	12,12	6,71	279,25	276,25	273,00	285,50	288,75	291,75
TCELL	107,40	-2,01	6,34	13,80	108,13	106,67	104,73	111,53	113,47	114,93
THYAO	326,00	-0,91	9,86	16,18	325,83	322,67	320,08	331,58	334,17	337,33
TOASO	308,00	-1,75	4,05	67,80	308,08	302,67	294,08	322,08	330,67	336,08
TRALT	46,62	2,46	7,07	94,25	46,04	45,46	45,02	47,06	47,50	48,08
TTKOM	61,40	-1,76	0,24	4,33	60,35	59,30	58,00	62,70	64,00	65,05
TUPRS	227,50	3,74	-3,68	75,92	216,83	214,37	211,43	222,23	225,17	227,63
ULKER	99,30	-2,65	-9,83	-1,12	101,00	100,00	98,90	103,10	104,20	105,20
YKBNK	40,14	0,15	21,05	26,62	39,66	39,24	38,60	40,72	41,36	41,78



Hesap Aç

Hemen İndir
App Store

Hemen İndir
Google Play

Şirket Haberleri

SOHOE.HE – Şirket paylarının halka arzı kapsamında talepler Borsa’da Satış yöntemi ile bugün toplanacak.

GOLDA. HE – Şirket paylarının halka arzı kapsamında talepler Borsa’da Satış yöntemi ile 1 – 2 Temmuz’da toplanacak.

KMPUR – Şirketin, AFGM tarafından Onaylı Tedarikçi Belgesi almaya hak kazandığı açıklandı **GIPTA** – İki yatırımcı tarafından toplam 3.840.000 adet payın Borsa’da işlem görebilmesi için MKK’ya kaydileştirme başvurusu yapıldı.

GIPTA – İki yatırımcı tarafından toplam 3.840.000 adet payın Borsa’da işlem görebilmesi için MKK’ya kaydileştirme başvurusu yapıldı.

DENGE – Şirketin, payları devralınacak SB Çelik Madencilik’in değerinin değerlendirme raporunda 27,06 milyar TL olarak belirlendiği ve işlemlerin devam ettiği açıklandı.

EKIZ – Şirketin, Vakıfbank ile imzalanan protokol kapsamındaki vefa hakkını kullanmayarak Alsancak’ya yer alan arazi taşınmaza ilişkin haklarını İzmirtaş İnşaat’a 100,4 milyon TL bedelle devretme kararı aldığı, şirkete kalacak 5,4 milyon TL’nin SGK borcunun kapatılmasında kullanılacağı açıklandı.

ALTNY – Şirket bağlı ortaklığı Taac Havacılık’ın 13,2 milyon dolar tutarında iş aldığı açıklandı.

ANELE – Şirketin, nakdi ve gayri nakdi kredilere ilişkin yeniden yapılandırma sözleşmesinin süresinin uzatılması için finans kuruluşlarıyla görüşmelerinin devam ettiği açıklandı.

ASELS – Şirketin, 40 milyon dolar yatırımla tamamladığı 17.360 m²’lik Akıllı Mühimmat ve Sualtı Sistemleri Üretim ve Test Merkezlerini devreye alarak üretim kapasitesini ve otomasyon altyapısını güçlendirdiği açıklandı.

BMSCH – Şirketin, Genel Müdürü’nün Panama’da şirket faaliyetleriyle ilgisi olmayan bir soruşturma kapsamında gözaltına alındığına ilişkin sürecin şirketin tüzel kişiliği, faaliyetleri, finansal durumu ve operasyonlarıyla ilgisi bulunmadığını, faaliyetlerin olağan şekilde sürdüğünü açıklandı.

AKHAN – Aracı kurumu ile likidite sağlayıcılık sözleşmesinin sona erdirildiği açıklandı.

ATSYH – Şirketin, Matranç Elektrik’in %100 payının satın alınmasına ilişkin toplam 144,61 milyon TL işlem bedelinin tamamını ödediği, pay devir ve tescil süreçlerinin devam ettiği açıklandı.



Hesap Aç

Hemen İndir
App Store

Hemen İndir
Google Play

HİSSE SENEDİ BÜLTENİ

1 TEMMUZ 2026



NCM INVESTMENT ARAŞTIRMA DEPARTMANI

ÇEKİNCE

Burada yer alan tüm bilgi, yorum ve tavsiyeler; yatırımcıları bilgilendirmek amacı ile NCM Investment Menkul Değerler A.Ş. tarafından hazırlanmıştır. Burada yer alan bilgi, yorum ve tavsiyeler; hukuki veya mali tavsiye olarak yorumlanamaz veya yatırım danışmanlığı kapsamında değerlendirilmez. Yatırım danışmanlığı hizmeti; aracı kurumlar, portföy yönetim şirketleri, mevduat kabul etmeyen bankalar ile müşteri arasında imzalanacak yatırım danışmanlığı sözleşmesi çerçevesinde sunulmaktadır. Burada yer alan yatırım seçenekleri, yorumlar ve tavsiyeler; kişisel görüşlere dayanmakta olup bu görüşler mali durumunuz ile risk ve getiri tercihlerinize uygun olmayabilir. Bu nedenle sadece burada yer alan bilgilere dayanarak yatırım kararı verilmesi beklentilerinize uygun sonuçlar doğurmayabilir.



Hesap Aç

Hemen İndir
App Store

Hemen İndir
Google Play