

19 Haziran 2026

ENDEKS KONTRATLARI

Sembol Kodu	Vade Ayı	Son Fiyat	Gün Adet	Gün Fark %	Gün Yükselişi	Gün Düşüşü	Açık Poz	Açık Poz. Değişimi	Teorik Fiyat	Teorik Fark
F_XU0300626	XU030 Haziran 2026 Vadeli	17.223	246.147	2,99	17.249	16.718	421.125	-5.590	17.350	-0,67
F_XU0300826	XU030 Ağustos 2026 Vadeli	18.056	11.871	2,80	18.075	17.571	48.017	-833	18.517	-2,47
F_XU0301026	XU030 Ekim 2026 Vadeli	18.765	77	2,42	18.849	18.311	3.944	-6	19.608	-3,43
XLBNKYVADE	XLBNK Yakın Vade / F_XLBNK0626	16.900	5.164	3,47	16.916	16.370	8.061	211	17.019	-0,67

VİOP 30



Haziran Vadeli 30 Sözleşmesi, tepki alımlarının etkisiyle günü 17.180 seviyesinde pozitif tamamladı.

Sözleşmenin 22 ve 50 günlük ortalamalarının üzerinde kalması ve Stokastik, RSI, MFI, Momentum ile MACD göstergelerinin yukarı yönlü sinyal üretmesi alım iştahının güçlü seyrini koruduğuna işaret ediyor. Yeni günde 17.240 seviyesinin üzerinde kalıcılık sağlanması halinde yükselişlerin 17.400 seviyesine doğru ivme kazanması beklenebilir. Olası geri çekilmelerde ise 17.050 seviyesi ilk destek, ardından 16.950 ve 16.800 seviyeleri alt destekler olarak takip edilebilir.

Bist 30 Yakın Vade Aracı Kurum Dağılımı Günlük Değişim

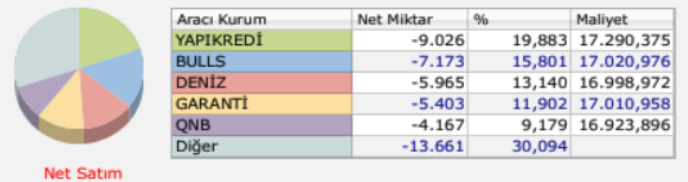
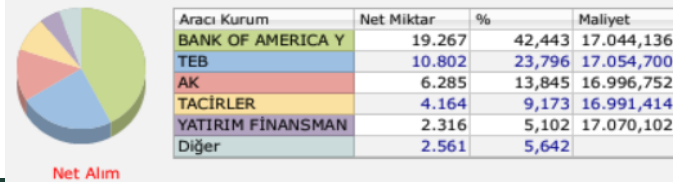

Bist 30 Yakın Vade Aracı Kurum Dağılımı Kümülatif Değişim

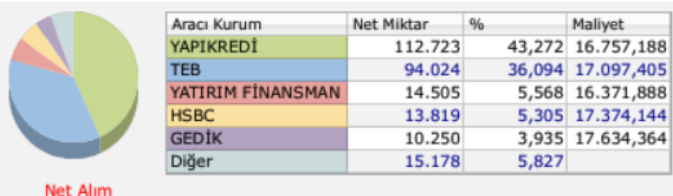

Hesap Aç

Hemen İndir
App StoreHemen İndir
Google Play

DÖVİZ KONTRATLARI

Sembol Kodu	Vade Ayı	Son Fiyat	Gün Adet	Gün Fark %	Gün Yükselişi	Gün Düşüşü	Ağırlıklı Ortalama	Hacim	Açık Poz	Açık Poz. Değişimi Sayısı	Teorik Fiyat	Teorik Fark
F_EURTRY0626	EURTRY Haziran 2026 Vadeli	53,651	185	-1,18	54,099	53,628	53,7577	9.945.183	5.261	-232	53,9427	-0,4818
F_EURTRY1226	EURTRY Aralık 2026 Vadeli	63,46	285	-1,61	64	63,3	63,3897	18066060	1432	0	63,7196	-0,3922
F_USDTRY0127	USDTRY Ocak 2027 Vadeli	56,1	505	-0,25	56,105	56	56,036	28298160	3920	-75	56,3772	-0,5173
F_USDTRY0427	USDTRY Nisan 2027 Vadeli	60,438	99	-0,03	60,5	60,364	60,4727	5986796	1845	-87	59,9875	0,782
F_USDTRY0527	USDTRY Mayıs 2027 Vadeli	61,951	156	-0,08	62,05	61,951	61,9519	9.664.500	242	5	61,2718	1,0671
F_USDTRY0626	USDTRY Haziran 2026 Vadeli	46,737	217682	-0,04	46,805	46,735	46,75	10.176.623.413	3.101.628	118604	47,0001	-0,5586
F_USDTRY0826	USDTRY Ağustos 2026 Vadeli	49,24	94706	-0,08	49,279	49,221	49,2439	4663694641	885878	127352	49,8571	-1,2295
F_USDTRY0926	USDTRY Eylül 2026 Vadeli	50,52	886	-0,06	50,565	50,504	50,5383	44.776.974	89.952	5401	51,216	-1,3392

Dolar/TL Yakın Vade Kontratı



TL'nin dolar karşısındaki sınırlı değer kazanımı devam ediyor. Savaşın sönümlenmesiyle birlikte zayıf dolar temasına dönülecek olması zaten sınırlı da olsa devam eden düşüşleri derinleştirebilir. Bu doğrultuda TL'deki değer kazanımının bir süre daha devam etmesini beklemekle birlikte 46,00 seviyesi önemli bir destek noktası olarak takip edilebilir. Doların yeniden güç kazanması halinde ise 47,07 ve 47,50 seviyeleri yukarı yönlü hareketlerde öne çıkan direnç bölgeleri olacaktır.



Hesap Aç

Hesabın İndir
App Store

Hesabın İndir
Google Play

PAY VADELİ SÖZLEŞMESİNDE EN FAZLA İŞLEM GÖRENLER

Sembol Kodu	Vade Ayı	Son Fiyat	Gün Adet	Gün Fark %	Gün Yükselişi	Gün Düşüşü	Ağırlıklı Ortalama	Hacim	Açık Poz.	Poz.Değişimi	Açık Teorik Fiyat	Teorik Fiyat	Teorik Fark
FAEFES	AEFES Yakın Vade / F_AEFES0626	21,66	138596	2,31	21,77	20,93	21,48	297752056	162730	-31200	21,76	21,76	-0,49
FAKBNK	AKBNK Yakın Vade / F_AKBNK0626	81,66	780.271	3,59	81,94	78,8	80,95	6.313.297.055	988.029	50.511	81,99	81,99	-0,35
FSASA	SASA Yakın Vade / F_SASA0626	2,81	5.569.225	1,44	2,83	2,77	2,8	1.559.542.573	9.545.866	125.706	2,81	2,81	-0,2
FASTOR	ASTOR Yakın Vade / F_ASTOR0626	302,95	111.534	5,34	303,05	283,35	289,57	3.229.701.115	54.328	330	303,29	303,29	-0,14
FYKBNK	YKBNK Yakın Vade / F_YKBNK0626	42,93	713.655	4,53	43,02	40,97	42,28	3.017.406.623	699.620	8.547	43,17	43,17	-0,56
FASELS	ASELS Yakın Vade / F_ASELS0626	412	68.295	3,41	414,6	393,3	401,33	2.740.902.670	113.002	-1.417	415,26	415,26	-0,66
FTHYAO	THYAO Yakın Vade / F_THYAO0626	330,7	154575	1,63	332,05	325,75	329,41	5087855080	270862	-19494	332,11	332,11	-0,46
FTUPRS	TUPRS Yakın Vade / F_TUPRS0626	225,35	89955	-1,96	229,85	222,9	225,64	2026862565	125778	-12258	226,56	226,56	-0,41
FGARAN	GARAN Yakın Vade / F_GARAN0626	144,85	173451	1,83	145,4	142,3	144,32	2503256855	236815	-9624	145,58	145,58	-0,42
FTRALT	TRALT Yakın Vade / F_TRALT0626	52,18	753660	8,08	52,86	47,22	50,33	3793643687	254987	-4286	52,37	52,37	-0,31
FKRDM	KRDM Yakın Vade / F_KRDM0626	40,65	177.779	1,98	41,03	39,86	40,55	720.876.088	157.312	3.122	40,86	40,86	-0,4
FHEKTS	HEKTS Yakın Vade / F_HEKTS0626	4,12	2152324	5,37	4,14	3,89	4,04	870577825	891482	30160	4,11	4,11	0,01

F_TAVHL0626 Vadeli Kontratı

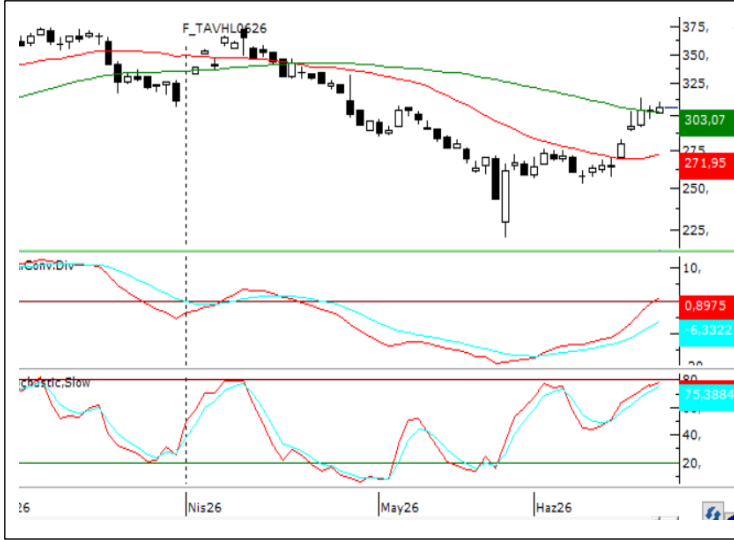

303,00 seviyelerinde fiyatlanan hissede, indikatör ve osilatörlerdeki güçlü yukarı yönlü görünümle birlikte alıcı iştahının devam etmesi beklenebilir. Bu doğrultuda, ilk etapta eski tepe seviyesi olan 307,00 üzerinde kalıcılık sağlanması halinde yükselişlerin ivme kazanarak 330,00 ve 350,00 seviyelerine doğru devam etmesi beklenebilir. Olası kar realizasyonları ve satış baskısının güçlenmesi durumunda ise 22 günlük ortalamaya denk gelen 269,70 seviyesi destek olarak takip edilebilir.

F_TOASO0626 Vadeli Kontratı

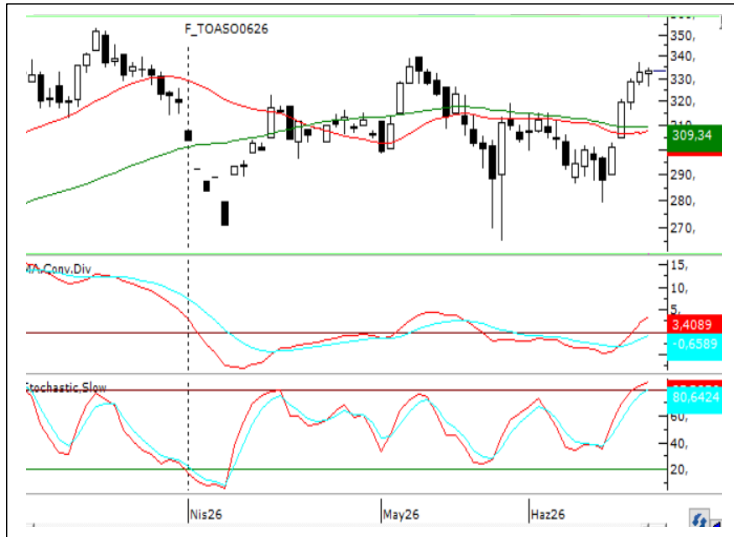

Hafta başından bu yana güçlü momentum eşliğinde yükselişini sürdüren kontratta, 290 seviyelerinden gelen tepki alımları yukarı yönlü görünümü desteklemeye devam ediyor. 330,00 seviyesinin üzerinde kalıcılık sağlanması halinde alımların hız kazanarak 340,00–350,00 bandına doğru devam etmesi beklenebilir. Olası satış baskısının gündeme gelmesi durumunda ise 290,00 seviyesi ana destek noktası olarak izlenebilir.

NCM INVESTMENT ARAŞTIRMA DEPARTMANI

ÇEKİNCE

Burada yer alan tüm bilgi, yorum ve tavsiyeler; yatırımcıları bilgilendirmek amacı ile NCM Investment Menkul Değerler A.Ş. tarafından hazırlanmıştır. Burada yer alan bilgi, yorum ve tavsiyeler; hukuki veya mali tavsiye olarak yorumlanamaz veya yatırım danışmanlığı kapsamında değerlendirilmez. Yatırım danışmanlığı hizmeti; aracı kurumlar, portföy yönetim şirketleri, mevduat kabul etmeyen bankalar ile müşteri arasında imzalanacak yatırım danışmanlığı sözleşmesi çerçevesinde sunulmaktadır. Burada yer alan yatırım seçenekleri, yorumlar ve tavsiyeler; kişisel görüşlere dayanmakta olup bu görüşler mali durumunuz ile risk ve getiri tercihlerinize uygun olmayabilir. Bu nedenle sadece burada yer alan bilgilere dayanarak yatırım kararı verilmesi beklentilerinize uygun sonuçlar doğurmayabilir.



Hesap Aç

