

24 Haziran 2026

ENDEKS KONTRATLARI

Sembol Kodu	Vade Ayı	Son Fiyat	Gün Adet	Gün Fark %	Gün Yükselişi	Gün Düşüşü	Ağırlıklı Ortalama	Hacim	Açık Poz	Açık Poz. Değişimi	Teorik Fiyat	Teorik Fark
F_XU0300626	XU030 Haziran 2026 Vadeli	16.850	302.257	-1,43	16.991	16.737	16.845	50.914.014.420	416.717	-4.891	16.944	-0,38
F_XU0300826	XU030 Ağustos 2026 Vadeli	17.649	35.688	-1,58	17.812	17.550	17.634	6.295.020.110	54.605	2.494	18.079	-2,19
F_XU0301026	XU030 Ekim 2026 Vadeli	18.480	168	-1,17	18.548	18.367	18.445	30.987.670	4.000	26	19.165	-3,58
XLBNKYVADE	XLBNK Yakın Vade / F_XLBNK0626	16.632	4.277	-2,01	16.918	16.479	16.708	714.580.960	7.521	34	16.679	-0,33

VİOP 30



Haziran Vadeli 30 Sözleşmesi, çünkü işlem gününü güç kayıplarının etkisiyle 16.853 seviyesinde tamamladı.

Sözleşmenin 22 ve 50 günlük ortalamalarının üzerinde kalması orta vadeli görünümü desteklerken, MFI ve MACD göstergeleri alım iştahının tamamen kaybolmadığına işaret ediyor. Buna karşın Stokastik, RSI ve Momentum göstergelerindeki zayıflama kısa vadede dalgalı ve temkinli seyrin sürebileceğini gösteriyor. Geri çekilmelerde 16.700 seviyesi ilk destek olarak izlenirken, bu seviyenin altında 16.550 ve 16.400 seviyeleri takip edilebilir. Olası tepki alımlarında ise 16.930 seviyesinin üzerinde kalıcılık sağlanması halinde yükselişlerin 17.200 seviyesine doğru ivme kazanması beklenebilir.

Bist 30 Yakın Vade Aracı Kurum Dağılımı Günlük Değişim

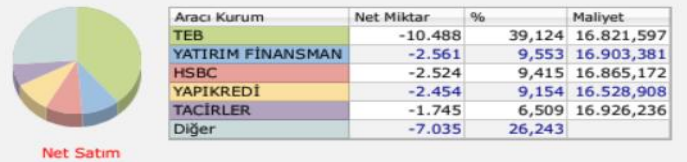

Bist 30 Yakın Vade Aracı Kurum Dağılımı Kümülatif Değişim

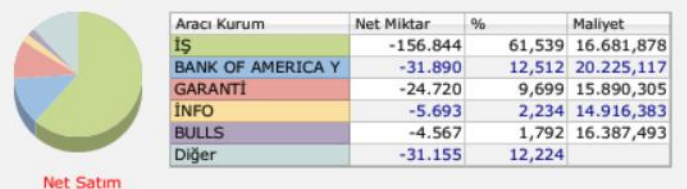
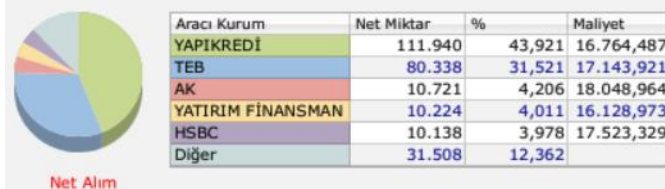

Hesap Aç



Hemen İndir



Hemen İndir

DÖVİZ KONTRATLARI

Sembol Kodu	Vade Ayı	Son Fiyat	Gün Adet	Gün Fark %	Gün Yükselişi	Gün Düşüşü	Ağırlıklı Ortalama	Hacim	Açık Poz	Açık Poz. Değişimi Sayısı	Teorik Fiyat	Teorik Fark
F_EURTRY0626	EURTRY Haziran 2026 Vadeli	53,17	22	-0,61	53,38	53,17	53,31	1.172.754	5.330	103	53,34	-0,25
F_EURTRY1226	EURTRY Aralık 2026 Vadeli	63,00	320	-0,16	63,15	62,83	63,08	20.186.403	1.357	2	63,10	-0,34
F_USDTRY0127	USDTRY Ocak 2027 Vadeli	56,01	140	0,00	56,10	55,92	56,05	7.847.249	4.425	8	56,24	-0,45
F_USDTRY0227	USDTRY Subat 2027 Vadeli	57,28	5	0,00	57,28	57,27	57,28	286.391	2.622	235	57,45	-0,30
F_USDTRY0327	USDTRY Mart 2027 Vadeli	58,75	29	-0,05	58,75	58,70	58,70	1.702.407	11.057	0	58,64	0,21
F_USDTRY0427	USDTRY Nisan 2027 Vadeli	60,25	12	-0,03	60,26	60,10	60,19	722.237	1.706	-140	59,90	0,51
F_USDTRY0527	USDTRY Mayıs 2027 Vadeli	61,71	24	0,00	61,71	61,66	61,68	1.480.285	388	1	61,19	0,82
F_USDTRY0626	USDTRY Haziran 2026 Vadeli	46,69	168.313	-0,06	46,72	46,68	46,69	7.858.861.243	3.035.917	-13.353	46,80	-0,25
F_USDTRY0826	USDTRY Ağustos 2026 Vadeli	49,21	44.462	0,00	49,23	49,18	49,19	2.187.290.476	990.182	29.971	49,64	-0,85
F_USDTRY0926	USDTRY Eylül 2026 Vadeli	50,47	418	-0,01	50,49	50,43	50,44	21.085.074	92.527	958	51,04	-1,14

Dolar/TL Yakın Vade Kontratı



Dolar endeksindeki güçlü görünüm sürerken TL'nin dolar karşısındaki sınırlı değer kazanımı devam ediyor. Savaşın sönümlenmesiyle birlikte zayıf dolar temasına dönülecek olması zaten sınırlı da olsa devam eden düşüşleri derinleştirebilir. Bu doğrultuda TL'deki değer kazanımının bir süre daha devam etmesini beklemekle birlikte 46,00 seviyesi önemli bir destek noktası olarak takip edilebilir. Doların yeniden güç kazanması halinde ise 47,00 ve 47,50 seviyeleri yukarı yönlü hareketlerde öne çıkan direnç bölgeleri olacaktır.

PAY VADELİ SÖZLEŞMESİNDE EN FAZLA İŞLEM GÖRENLER

Sembol Kodu	Vade Ayı	Son Fiyat	Gün Adet	Gün Fark %	Gün Yükselişi	Gün Düşüşü	Ağırlıklı Ortalama	Hacim	Açık Poz.	Açık Poz.Değişimi	Teorik Fiyat	Teorik Fiyat Fark
FAEFES	AEFES Yakın Vade / F_AEFES0626	20,6	177.630	-2,37	21,05	20,14	20,55	365.093.028	158.933	-3.697	20,7	-0,33
FAKBNK	AKBNK Yakın Vade / F_AKBNK0626	80,92	547.573	-1,92	82,29	80,00	80,95	4.432.485.482	942.532	-36.962	81,12	-0,23
FSASA	SASA Yakın Vade / F_SASA0626	2,67	4.597.982	-3,26	2,76	2,65	2,71	1.247.254.785	8.735.490	-293.783	2,66	-0,2
FASTOR	ASTOR Yakın Vade / F_ASTOR0626	298,5	99.109	-4,78	312,95	287,80	299,17	2.965.084.425	51.238	-3.637	298,27	-0,45
FYKBNK	YKBNK Yakın Vade / F_YKBNK0626	43,02	944.937	-2,45	44,16	42,63	43,34	4.095.541.990	840.433	-8.020	43,21	-0,36
FASELS	ASELS Yakın Vade / F_ASELS0626	394	43.877	-0,81	397,55	388,00	393,17	1.725.124.710	109.475	-3.951	395,01	-0,24
FTHYAO	THYAO Yakın Vade / F_THYAO0626	326,5	106.249	-0,17	328,7	321,95	325,81	3.461.649.410	255.230	-14.391	327,49	-0,25
FTUPRS	TUPRS Yakın Vade / F_TUPRS0626	221,25	52.391	-0,54	224,2	218,55	221,54	1.160.674.760	108.469	-27	222,09	-0,3
FGARAN	GARAN Yakın Vade / F_GARAN0626	141,35	96.697	-2,28	143,95	138,15	141,74	1.370.535.780	238.885	-5.259	141,78	-0,37
FTRALT	TRALT Yakın Vade / F_TRALT0626	49,9	276.841	-3,52	50,8	48,99	49,86	1.380.266.066	270.568	-20.390	50,18	-0,25
FKRDMD	KRDMD Yakın Vade / F_KRDMD0626	40,13	121.886	-3,3	41,4	39,82	40,49	493.458.667	151.795	4.186	40,31	-0,53
FHEKTS	HEKTS Yakın Vade / F_HEKTS0626	3,98	2.658.867	-0,75	4,19	3,86	4,06	1.078.558.514	1.173.056	43.722	4,02	-0,89

F_TAVHL0626 Vadeli Kontratı

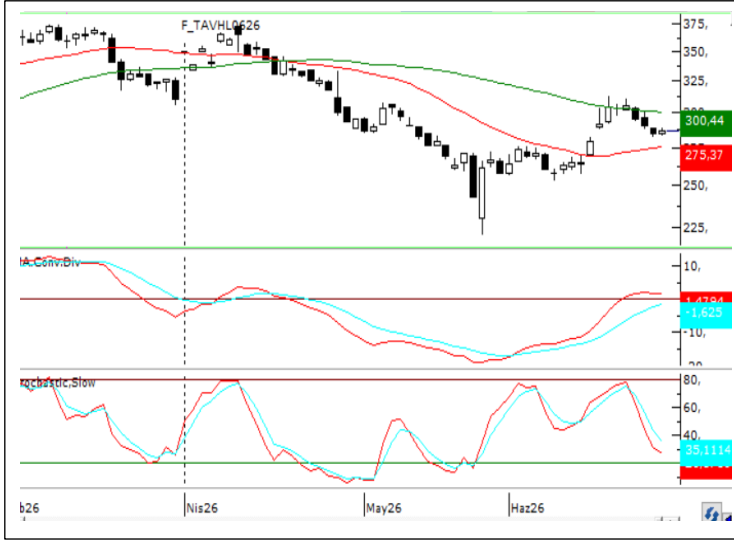

315,00 seviyelerinden gelen satışlarla ortalamalarının arasında fiyatlanan hisse de kar realizasyonlarıyla aşağı yönlü satış baskısının devam etmesi beklenebilir. Bu doğrultuda 56 günlük ortalaması olan 275,00 seviyesi ana destek seviyesi. Alımların tekrardan güçlenmeye başlaması durumunda ise 325,00 seviyesi direnç seviyesi olarak takip edilebilir.

F_TOASO0626 Vadeli Kontratı



Songünlerde güçlü performans ile ortalamalarının üstünede fiyatlanan hissede indikatör ve osilatörlerde pozitif güçlü görünümü korumasıyla alıcı iştahın devam etmesi beklenebilir. Bu doğrultuda 350,00 seviyesi ilk direnç seviyesi olarak karşımıza çıkarken alımlardaki güçlü seyrin devam etmesi durumunda 355,00 – 360,00 seviyeleri hedeflenebilir. Düzeltme hareketinin başlaması durumunda 330,00 seviyesi ana destek seviyesi olarak takip edilebilir.

NCM INVESTMENT ARAŞTIRMA DEPARTMANI

ÇEKİNCE

Burada yer alan tüm bilgi, yorum ve tavsiyeler; yatırımcıları bilgilendirmek amacı ile NCM Investment Menkul Değerler A.Ş. tarafından hazırlanmıştır. Burada yer alan bilgi, yorum ve tavsiyeler; hukuki veya mali tavsiye olarak yorumlanamaz veya yatırım danışmanlığı kapsamında değerlendirilmez. Yatırım danışmanlığı hizmeti; aracı kurumlar, portföy yönetim şirketleri, mevduat kabul etmeyen bankalar ile müşteri arasında imzalanacak yatırım danışmanlığı sözleşmesi çerçevesinde sunulmaktadır. Burada yer alan yatırım seçenekleri, yorumlar ve tavsiyeler; kişisel görüşlere dayanmakta olup bu görüşler mali durumunuz ile risk ve getiri tercihlerinize uygun olmayabilir. Bu nedenle sadece burada yer alan bilgilere dayanarak yatırım kararı verilmesi beklentilerinize uygun sonuçlar doğurmayabilir.



Hesap Aç



Hesap Aç
App Store



Hesap Aç
Google Play