

10 TEMMUZ 2026

## ENDEKS KONTRATLARI

Sembol Kodu	Vade Ayı	Son Fiyat	Gün Adet	Gün Fark %	Gün Yüksekliği	Gün Düşüğü	Ağırlıklı Ortalama	Hacim	Açık Poz	Poz.Değişimi	Açık Poz	Teorik Fiyat	Teorik Fark %
X30YVADE	XU030 Yakın Vade / F_XU0300826	17.005	203.931	-0,86	17.284	16.908	17.063	34.797.739.020	421.595	68.061	17.301	-1,71	
F_XU0300826	XU030 Ağustos 2026 Vadeli	17.005	203.931	-0,86	17.284	16.908	17.063	34.797.739.020	421.595	68.061	17.301	-1,71	
F_XLBNK0826	XLBNK Ağustos 2026 Vadeli	15.342	3.074	-1,05	15.656	15.275	15.471	475.563.910	13.390	895	15.498	-1,02	
XLBNKYVADE	XLBNK Yakın Vade / F_XLBNK0826	15.342	3.074	-1,05	15.656	15.275	15.471	475.563.910	13.390	895	15.498	-1,02	
F_XU0301026	XU030 Ekim 2026 Vadeli	17.830	1.887	-0,88	18.106	17.745	17.856	336.961.940	5.619	427	18.340	-2,72	

## VİOP 30



Ağustos Vadeli 30 Sözleşmesi, günü 17.030 seviyesinde negatif tamamlarken, 22 ve 50 günlük ortalamaların altında işlem görmeye devam ediyor.

Teknik göstergelerdeki zayıf görünüm satış baskısının sürdüğüne işaret ederken, geri çekilmelerde 16.900 seviyesi ilk destek, ardından 16.850 ve 16.600 seviyeleri izlenebilir. Olası tepki alımlarında ise 17.150 seviyesinin üzerinde kalıcılık sağlanması halinde yükselişlerin 17.475 seviyesine doğru ivme kazanması beklenebilir.

## Bist 30 Yakın Vade Aracı Kurum Dağılımı Günlük Değişim

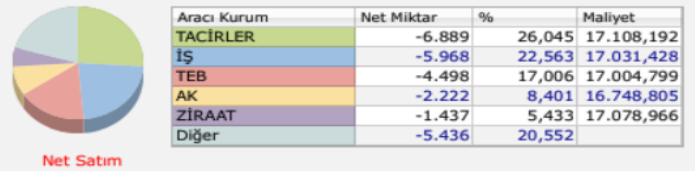
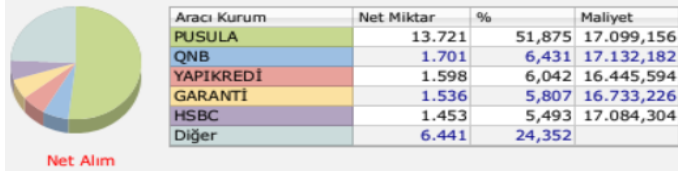

## Bist 30 Yakın Vade Aracı Kurum Dağılımı Kümülatif Değişim

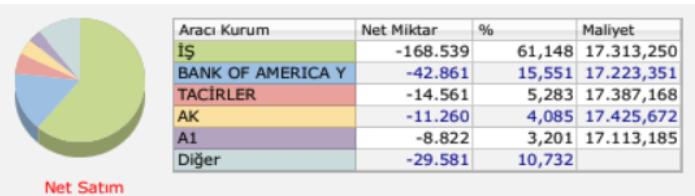
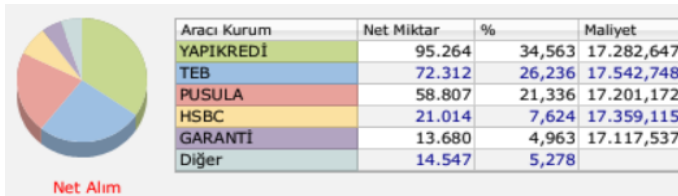

Hesap Aç

Hesabı İndir  
App StoreHesabı İndir  
Google Play

## DÖVİZ KONTRATLARI

Sembol Kodu	Vade Ayı	Son Fiyat	Gün Adet	Gün Fark %	Gün Yükselişi	Gün Düşüşü	Ağırlıklı Ortalama	Hacim	Açık Poz	Poz.Değişimi Sayısı	Açık Poz	Teorik Fiyat	Teorik Fark %
USDYVADE	USDTRY Yakın Vade / F_USDTRY0726	47,67	234.087	0,02	47,68	47,62	47,66	11.157.032.718	4.210.318	28.541	47,91	-0,49	
F_USDTRY0826	USDTRY Ağustos 2026 Vadeli	48,88	32.197	0,03	48,90	48,81	48,87	1.573.502.656	2.186.647	21.868	49,30	-0,86	
F_USDTRY0926	USDTRY Eylül 2026 Vadeli	50,00	36.105	0,12	50,02	49,90	49,98	1.804.625.471	591.224	46.398	50,68	-1,34	
F_USDTRY1226	USDTRY Aralık 2026 Vadeli	54,31	5.156	0,19	54,37	54,11	54,30	279.956.716	786.344	2.509	54,88	-0,96	
F_USDTRY0127	USDTRY Ocak 2027 Vadeli	55,40	3.081	0,24	55,40	55,30	55,36	170.551.888	39.456	3.748	55,97	-1,07	
F_USDTRY1126	USDTRY Kasım 2026 Vadeli	52,74	88	0,25	52,74	52,51	52,64	4.632.105	6.226	185	53,48	-1,46	
F_USDTRY0327	USDTRY Mart 2027 Vadeli	58,10	698	0,34	58,20	57,82	58,11	40.563.491	11.520	-21	58,62	-0,82	
F_EURTRY0726	EURTRY Temmuz 2026 Vadeli	54,51	42	0,29	54,69	54,32	54,48	2.288.101	7.747	-72	54,94	-0,93	
EURYVADE	EURTRY Yakın Vade / F_EURTRY0726	54,51	42	0,29	54,69	54,32	54,48	2.288.101	7.747	-72	54,94	-0,93	
F_USDTRY1027	USDTRY Ekim 2027 Vadeli	68,50	53	0,50	68,50	68,14	68,35	3.622.680	280	10	66,83	2,20	
F_EURTRY0826	EURTRY Ağustos 2026 Vadeli	55,89	1.213	0,34	55,92	55,76	55,78	67.659.709	9.662	496	56,61	-1,47	
F_USDTRY1026	USDTRY Ekim 2026 Vadeli	51,24	3.323	0,06	51,25	51,11	51,22	170.220.080	19.118	431	52,07	-1,58	
F_USDTRY0627	USDTRY Haziran 2027 Vadeli	62,35	18	0,18	62,35	62,05	62,24	1.120.373	801	-26	62,24	0,13	
F_USDTRY0427	USDTRY Nisan 2027 Vadeli	59,40	45	0,17	59,55	59,31	59,37	2.671.641	1.301	5	59,68	-0,34	
F_USDTRY0827	USDTRY Ağustos 2027 Vadeli	65,36	100	0,37	65,36	64,91	65,17	6.517.071	599	-12	64,53	1,39	
F_USDTRY0727	USDTRY Temmuz 2027 Vadeli	63,75	22	0,16	63,75	63,45	63,66	1.400.463	579	10	63,22	0,85	

## Dolar/TL Yakın Vade Kontratı



Dolar endeksinde son iki gündür görülen sınırlı toparlanmaya rağmen, genel görünümde TL'nin dolar karşısındaki kademeli değer kazanımı sürüyor. Jeopolitik risklerin azalmasıyla birlikte yeniden zayıf dolar temasının ön plana çıkması, bu eğilimi destekleyebilir. Bu doğrultuda TL'deki değer kazanımının bir süre daha devam etmesi beklenirken, 48,75 seviyesi ilk destek olarak takip edilebilir. Olası yukarı yönlü hareketlerde ise 49,20 ve 49,40 seviyeleri önemli direnç bölgeleri olarak öne çıkıyor.

## PAY VADELİ SÖZLEŞMESİNDE EN FAZLA İŞLEM GÖRENLER

Sembol Kodu	Vade Ayı	Son Fiyat	Gün Adet	Gün Fark %	Gün Yükselgi	Gün Düşüğü	Ağırlıklı Ortalama	Hacim	Açık Poz.	Poz.Değişimi	Açık Fiyat	Teorik Fiyat	Teorik Fark %
FTHYAO	THYAO Yakın Vade / F_THYAO0726	345,85	123.935	2,16	346,3	337,40	341,78	4.236.051.730	286.295	-11.416	347,72	347,72	-0,49
FAKBNK	AKBNK Yakın Vade / F_AKBNK0726	71,73	296.999	-0,87	73,18	71,44	72,15	2.142.704.432	875.982	-30.901	72	72	-0,51
FASTOR	ASTOR Yakın Vade / F_ASTOR0726	312,25	80.999	-3,19	325,85	308,6	315,51	2.555.610.640	46.614	-2.867	314,43	314,43	-0,52
FEREGL	EREGL Yakın Vade / F_EREGL0726	40,86	304.753	0,2	41,3	39,77	40,56	1.235.970.772	654.736	-29.773	41,03	41,03	-0,51
FISCTR	ISCTR Yakın Vade / F_ISCTR0726	14,18	1.077.313	-1,53	14,62	14,09	14,35	1.545.848.855	2.091.688	-54.610	14,24	14,24	-0,57
FTUPRS	TUPRS Yakın Vade / F_TUPRS0726	268,25	41.008	2,5	269	260,75	266	1.090.797.785	153.443	-1.396	269,37	269,37	-0,46
FGARAN	GARAN Yakın Vade / F_GARAN0726	132,35	57.045	-0,6	134,85	131,55	132,87	757.953.715	274.524	2.068	132,94	132,94	-0,52
FSASA	SASA Yakın Vade / F_SASA0726	2,32	6.213.231	1,75	2,38	2,26	2,32	1.440.289.701	8.723.109	285.004	2,32	2,32	-0,42
FBIMAS	BIMAS Yakın Vade / F_BIMAS0726N1	371,50	11.347	-2,93	383,95	369,7	376,53	854.488.740	33.731	505	373,84	373,84	-0,58
FKCHOL	KCHOL Yakın Vade / F_KCHOL0726	188,55	37.471	0,29	189,9	185,60	187,48	702.489.190	237.150	-242	189,38	189,38	-0,47
FHALKB	HALKB Yakın Vade / F_HALKB0726	42,20	92.298	-1,54	43,22	41,91	42,38	391.147.284	301.984	12.010	42,42	42,42	-0,58
FEKGYO	EKGYO Yakın Vade / F_EKGYO0726	20,75	438.705	0	21,23	20,53	20,91	917.189.721	654.731	-78.926	20,87	20,87	-0,59
FTCELL	TCELL Yakın Vade / F_TCELL0726	106,95	42.414	-0,51	108,75	106,30	107,63	456.486.665	219.487	698	107,54	107,54	-0,55
FTRALT	TRALT Yakın Vade / F_TRALT0726	54,58	260.691	4,4	55,75	52,63	53,99	1.407.445.122	255.515	11.267	54,9	54,9	-0,49
FSAHOL	SAHOL Yakın Vade / F_SAHOL0726	91,06	76.807	-0,97	92,6	90,43	91,38	701.882.744	403.762	-19.191	91,46	91,46	-0,48
FKRDMD	KRDMD Yakın Vade / F_KRDMD0726	37,23	129.406	0,4	37,79	36,86	37,29	482.607.280	169.560	-2.981	37,4	37,4	-0,51
FMGROS	MGROS Yakın Vade / F_MGROS0726	636,30	4.186	-2,45	659,1	632,50	641,06	268.346.340	12.511	-81	639,62	639,62	-0,53
FSEISE	SISE Yakın Vade / F_SEISE0726	42,98	189.258	0,94	44,23	42,69	43,3	819.492.188	403.794	2.995	43,18	43,18	-0,55

### F\_THYAO0826 Vadeli Kontratı



354,25 – 342,25 bandı arasında sıkışan kontrat, olumsuz haber akışlarının etkisiyle sert satış baskısına maruz kalsa da 22 günlük hareketli ortalamasından destek bulmuş görünüyor. 22 günlük ortalamanın üzerinde ve yatay bant içerisinde fiyatlanmayı sürdüren kontratta, MACD göstergesinin sıfır seviyesinin üzerindeki seyri koruması alıcılı iştahın yeniden güç kazanabileceğine işaret ediyor. Bu doğrultuda 370,00 seviyesi ana direnç olarak takip edilebilir. Olası satış baskısının yeniden güç kazanması durumunda ise 340,00 ve 330,00 seviyeleri destek konumunda izlenebilir.

### F\_EREGL0826 Vadeli Kontratı

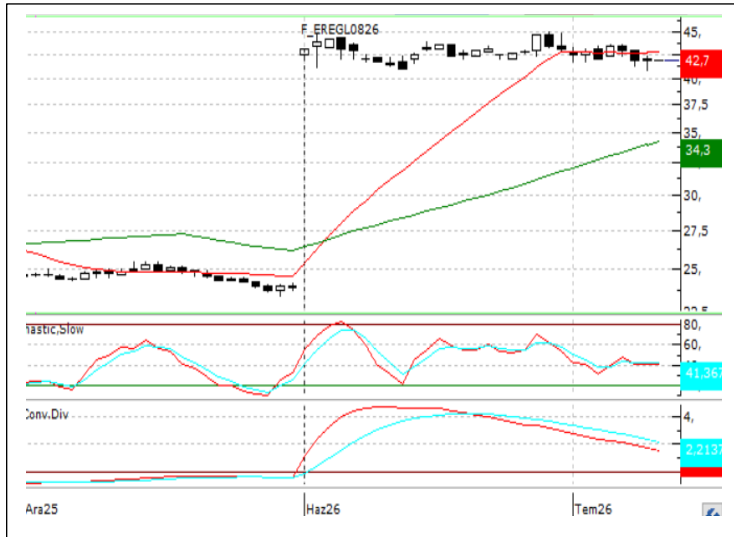

44,65 – 40,88 bandı arasındaki sıkışmanın devam ettiğini gözlemlediğimiz kontratta, hareketin yönü bu dar bant aralığından ne yöne doğru kırılacağı ile belli olacak. 22 günlük ortalaması olan 42 seviyesinin üzerinde kapanışlarda sırasıyla 44,65 - 45,00 ve 47,50 seviyeleri direnç olarak takip edilebilir. 41 seviyesinin altında kapanışlarda 40,80 – 40,00 seviyeleri destek olarak takip edilebilir.

## NCM INVESTMENT ARAŞTIRMA DEPARTMANI

### ÇEKİNCE

Burada yer alan tüm bilgi, yorum ve tavsiyeler; yatırımcıları bilgilendirmek amacı ile NCM Investment Menkul Değerler A.Ş. tarafından hazırlanmıştır. Burada yer alan bilgi, yorum ve tavsiyeler; hukuki veya mali tavsiye olarak yorumlanamaz veya yatırım danışmanlığı kapsamında değerlendirilmez. Yatırım danışmanlığı hizmeti; aracı kurumlar, portföy yönetim şirketleri, mevduat kabul etmeyen bankalar ile müşteri arasında imzalanacak yatırım danışmanlığı sözleşmesi çerçevesinde sunulmaktadır. Burada yer alan yatırım seçenekleri, yorumlar ve tavsiyeler; kişisel görüşlere dayanmakta olup bu görüşler mali durumunuz ile risk ve getiri tercihlerinize uygun olmayabilir. Bu nedenle sadece burada yer alan bilgilere dayanarak yatırım kararı verilmesi beklentilerinize uygun sonuçlar doğurmayabilir.



Hesap Aç

Hesabı İndir  
App Store

Hesabı İndir  
Google Play