

10 HAZİRAN 2026

Bir Bakışta

ABD

ABD piyasaları, haftaya pozitif başlangıcın ardından teknoloji hisselerindeki satışların yeniden hız kazanmasıyla günü karışık tamamladı. Yapay zeka hisselerindeki baskı sürerken, Orta Doğu'da artan jeopolitik gerilimler ve ABD'nin İran'a yönelik savunma amaçlı operasyonları risk iştahını sınırladı. Piyasaların odağında ise FED'in faiz patikasına ilişkin beklentilere yön verebilecek yarınki ABD enflasyon verisi bulunuyor.

ASYA

Asya piyasaları yeni güne karışık bir görünümle başlarken, yatırımcılar hem Orta Doğu'daki gelişmeleri hem de ABD'den gelecek enflasyon verilerini yakından takip ediyor. Dolar endeksindeki zayıflama ve ABD vadeli endekslerindeki toparlanma eğilimi risk iştahını desteklese de, yükselen volatilité ve küresel büyümeye ilişkin belirsizlikler temkinli duruşun sürmesine neden oluyor.

AVRUPA

Avrupa piyasaları yeni güne temkinli bir görünümle başlarken, Orta Doğu kaynaklı jeopolitik riskler ve karışık küresel sinyaller fiyatlamalarda etkili oluyor. Dolar endeksindeki zayıflama ve ABD vadeli endekslerindeki sınırlı toparlanma risk iştahını desteklese de, yükselen volatilité yatırımcıların temkinli kalmasına neden oluyor. Güvenli liman talebiyle altın değer kazanırken, petrol fiyatları son yükselişlerinin bir kısmını geri verdi. Genel görünüm, piyasalarda net bir yön oluşmadığını ve haber akışına bağlı dalgalı seyrin devam edebileceğini gösteriyor.

	Son	Değişim (%)
DÜNYA ENDEKSLERİ		
FTSE DÜNYA	1349,94	-0,42
FTSE GELİŞMEKTE OLAN	749,81	-1,14
KÜRESEL PİYASALAR		
NASDAQ	25678,82	-0,96
SP 500	7386,65	-0,26
DOW JONES	50872,11	0,17
DAX - ALMANYA	10227,33	-1,41
CAC40 - FRANSA	8203,43	0,05
FTSE100 - İNGİLTERE	10227,33	-1,41
AEX- AMSTERDAM	1053,26	0,79
SHCOMP - SHANGHAI	4010,03	1,28
HSI - HONG KONG	24364,00	-0,83
KOSPI - KORE	8096,93	8,18
GÖSTERGE TAHVİLLER		
ABD 10 YILLIK	4,53	0,11
ALMANYA 10 YILLIK	3,04	-0,26
İNGİLTERE 10 YILLIK	4,92	-0,02
JAPONYA 10 YILLIK	2,67	-0,04
FRANSA 10 YILLIK	3,72	0,00
TÜRKİYE 10 YILLIK	32,27	0,01



Hesap Aç



Yurt Dışı Piyasalar Seçilmiş Grafikler

LULU- TEPKİ YÜKSELİŞİ DEVAM EDEBİLİR.



Yılbaşından bu yana yaklaşık %40 değer kaybeden hissede, 116 dolar seviyeleri etrafında tepki alımları görülse de Cuma günü zayıf piyasa görünümünün etkisiyle sert satışlar takip edildi. Teknik olarak 109,37 seviyesinden dönen hissede GAP'ın doldurulması beklenirken, ilk etapta 123,00 dolar seviyesi izlenecektir. İndikatörlerdeki pozitif görünümün korunması halinde ise alıcılı iştahın 135,00 dolar seviyelerine kadar devam etmesi beklenebilir. 109,00 seviyesi önemli destek seviyesi.

MU – DÜZELTME SONRASI TREND DEVAM EDEBİLİR.

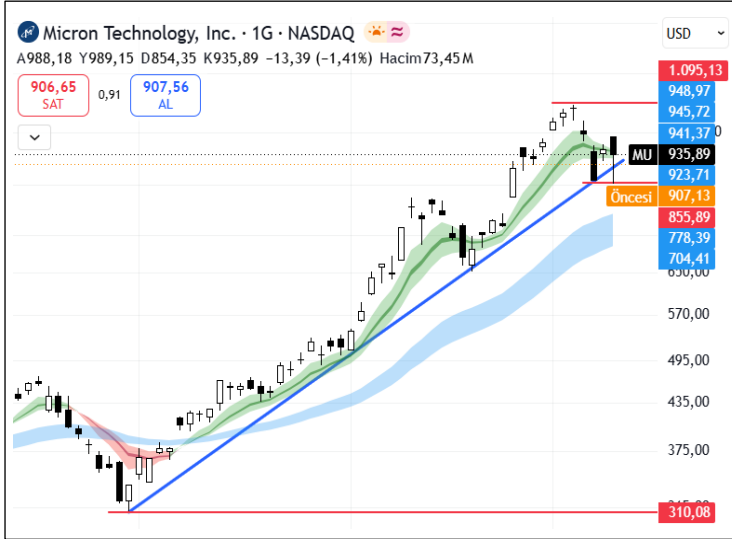

310,00 dolar seviyelerinden başlayan alımlarla hissenin yukarı yönlü bir trend içerisinde olduğu gözlemleniyor. Son günlerde zirve seviyesi olan 1.095,00 dolar seviyesinden gelen satışlarla trend destek seviyesine kadar geri çekilen hissede, düzeltme hareketinin ardından yukarı yönlü seyrin devam etmesi beklenebilir. Alıcılı iştahın yeniden güç kazanması halinde eski zirve seviyesi olan 1.095,00 dolar seviyesine doğru hareket görülebilir. Olası geri çekilmelerde ise 920,00 ve 900,00 dolar seviyeleri destek olarak takip edilebilir.

APLD – TREND DEVAM EDEBİLİR.

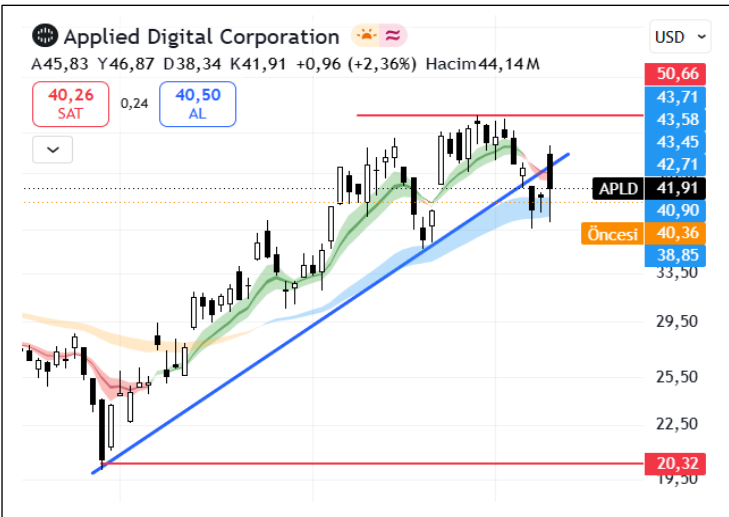

20,32 destek seviyesinden gelen güçlü alımlarla yukarı yönlü trend başlatan hissede, son dönemde zayıf piyasa koşullarının etkisiyle trend seviyesinin altına sarkmalar görülse de yeniden trend seviyesinin üzerine yerleşmesiyle alıcı iştahının devam edebileceğini düşünüyoruz. Bu doğrultuda 46,72 ve 50,66 seviyeleri direnç olarak takip edilebilir. Olası geri çekilmelerin devam etmesi durumunda ise 39,00 seviyesi destek konumunda izlenebilir.



Hesap Aç



Hemen İndir
App Store



Hemen İndir
Google Play

GLOBAL PİYASALAR BÜLTENİ

10 HAZİRAN 2026



Günün Öne Çıkan Hisseleri

ABD

Yükselenler

SJM +	JM Smucker Şir...	10.435 %	<div style="width: 100%;"></div>
APH +	Amphenol Corp	7.291 %	<div style="width: 100%;"></div>
HAVUZ +	Havuz Şirketi	% 6,339	<div style="width: 100%;"></div>
BLDR +	Builders FirstSo...	% 6,045	<div style="width: 100%;"></div>
ARAÇ +	Carrier Global ...	5.776 %	<div style="width: 100%;"></div>

Düşenler

COHR +	Coherent Corp	11.442 %	<div style="width: 100%;"></div>
LITE +	Lumentum Hold...	8.224 %	<div style="width: 100%;"></div>
SMCI +	Süper Mikro Bil...	7.615 %	<div style="width: 100%;"></div>
UYGULAMA +	Applovin Corp	7.602 %	<div style="width: 100%;"></div>
GLW +	Corning Inc	7.252 %	<div style="width: 100%;"></div>

ASYA

Yükselenler

1012-SZ +	LONGi Green E...	8.81%	<div style="width: 100%;"></div>
REH-AU +	Reece Ltd	8.57%	<div style="width: 100%;"></div>
438-SZ +	Tongwei Co Ltd	6.074%	<div style="width: 100%;"></div>
EDV-AU +	Endeavour Gro...	5.39%	<div style="width: 100%;"></div>
8802.T-JP +	Mitsubishi Estat...	5.18%	<div style="width: 100%;"></div>

Düşenler

5802.T-JP +	Sumitomo Elect...	11.71%	<div style="width: 100%;"></div>
6965.T-JP +	Hamamatsu Ph...	11.08%	<div style="width: 100%;"></div>
6981.T-JP +	Murata Manufa...	10.75%	<div style="width: 100%;"></div>
2308-TW +	Delta Electronic...	8.9%	<div style="width: 100%;"></div>
9984.T-JP +	SoftBank Group...	8.33%	<div style="width: 100%;"></div>

AVRUPA

Yükselenler

SOLB-BE +	Solvay SA	% 2,56	<div style="width: 100%;"></div>
ABF-GB +	Associated Briti...	2.382 %	<div style="width: 100%;"></div>
TSCO-GB +	Tesco PLC	1,974 %	<div style="width: 100%;"></div>
LAND-GB +	Arazi Menkul Ki...	1.905 %	<div style="width: 100%;"></div>
SGRO-GB +	SEGRO PLC	1.887 %	<div style="width: 100%;"></div>

Düşenler

SAP-DE +	SAP SE	% 4,78	<div style="width: 100%;"></div>
RL-GB +	Rahat PLC	% 3,92	<div style="width: 100%;"></div>
TKA-DE +	thyssenkrupp AG	% 3,68	<div style="width: 100%;"></div>
WKL-NL +	Wolters Kluwer ...	% 3,36	<div style="width: 100%;"></div>
MNDI-GB +	Mondi PLC	3.236 %	<div style="width: 100%;"></div>



Hesap Aç



Hemen İndir

App Store



Hemen İndir

Google Play

GLOBAL PİYASALAR BÜLTENİ

10 HAZİRAN 2026



NCM INVESTMENT ARAŞTIRMA DEPARTMANI

ÇEKİNCE

Burada yer alan tüm bilgi, yorum ve tavsiyeler; yatırımcıları bilgilendirmek amacı ile NCM Investment Menkul Değerler A.Ş. tarafından hazırlanmıştır. Burada yer alan bilgi, yorum ve tavsiyeler; hukuki veya mali tavsiye olarak yorumlanamaz veya yatırım danışmanlığı kapsamında değerlendirilmez. Yatırım danışmanlığı hizmeti; aracı kurumlar, portföy yönetim şirketleri, mevduat kabul etmeyen bankalar ile müşteri arasında imzalanacak yatırım danışmanlığı sözleşmesi çerçevesinde sunulmaktadır. Burada yer alan yatırım seçenekleri, yorumlar ve tavsiyeler; kişisel görüşlere dayanmakta olup bu görüşler mali durumunuz ile risk ve getiri tercihlerinize uygun olmayabilir. Bu nedenle sadece burada yer alan bilgilere dayanarak yatırım kararı verilmesi beklentilerinize uygun sonuçlar doğurmayabilir.



Hesap Aç

Hemen İndir
App Store

Hemen İndir
Google Play