

1 Temmuz 2026

Bir Bakışta

ABD

Teknoloji hisselerinin öncülüğünde ABD endeksleri çeyreği güçlü yükselişle tamamlarken, S&P 500 büyük ölçekli şirketler açısından 2020'den bu yana en iyi çeyrek performansını kaydetti. ABD'de iş ilanları ve tüketici güveni ekonomide dirençli görünümü desteklerken, tahvil faizlerindeki sınırlı yükseliş Fed'in faiz indirimlerine ilişkin beklentileri sınırladı. Buna rağmen yatırımcıların risk iştahını koruması hisse senetlerini desteklerken, güçlenen makro görünüm ve faiz beklentileri altın fiyatları üzerinde baskı oluşturdu.

ASYA

Asya piyasaları yeni işlem gününde karışık bir görünüm sergilerken, yatırımcılar ABD'nin faiz politikasına ilişkin belirsizlikler, Japon yenindeki tarihi değer kaybı ve Çin'den gelen güçlü imalat verilerini fiyatlıyor. Çin'de haziran ayı PMI verisinin yeniden büyüme bölgesine geçmesi teknoloji ve sanayi hisselerini desteklerken, güçlü dolar ve yükselen ABD tahvil faizleri bölgedeki risk iştahını sınırılıyor. Orta Doğu'da gerilimin azalması petrol fiyatlarını baskılamakta, jeopolitik gelişmeler ve merkez bankalarından gelecek mesajlar nedeniyle Asya piyasalarında temkinli ve dalgalı seyrin sürmesi bekleniyor.

AVRUPA

Avrupa piyasalarında temkinli görünüm öne çıkarken, risk iştahı nötr seviyede seyrediyor. Dolar endeksindeki ve ABD 10 yıllık tahvil faizlerindeki yükseliş, altın ile yüksek değerlemeli teknoloji hisseleri üzerinde baskı oluştururken, Orta Doğu'ya ilişkin gerilimin hafiflemesi petrol fiyatlarını aşağı çekiyor. Hisse senedi ve kripto piyasalardaki korku göstergeleri ise yatırımcıların temkinli duruşunu koruduğuna işaret ediyor. Bu nedenle gün içinde jeopolitik haber akışına bağlı dalgalı bir seyir izlenmesi bekleniyor.

	Son	Değişim (%)
DÜNYA ENDEKSLERİ		
FTSE DÜNYA	1.374	-0,32
FTSE GELİŞMEKTE OLAN	763	0,87
KÜRESEL PİYASALAR		
NASDAQ	29.972	-1,01
SP 500	7.494	-0,07
DOW JONES	52.386	0,13
DAX - ALMANYA	24.978	-0,07
CAC40 - FRANSA	8.338	-0,79
FTSE100 - İNGİLTERE	10.460	-0,35
AEX- AMSTERDAM	1.075	-0,49
SHCOMP - SHANGHAI	4.112	2,12
HSI - HONG KONG	23.087	0,46
KOSPI - KORE	8.303	-2,04
GÖSTERGE TAHVİLLER		
ABD 10 YILLIK	4,45	0,77
ALMANYA 10 YILLIK	2,93	0,75
İNGİLTERE 10 YILLIK	4,72	-0,24
JAPONYA 10 YILLIK	2,70	0,67
FRANSA 10 YILLIK	3,68	0,85
TÜRKİYE 10 YILLIK	30,80	0,00



Hesap Aç



Yurt Dışı Piyasalar Seçilmiş Grafikler

SOPH – FORMASYON DEVAM EDİYOR.

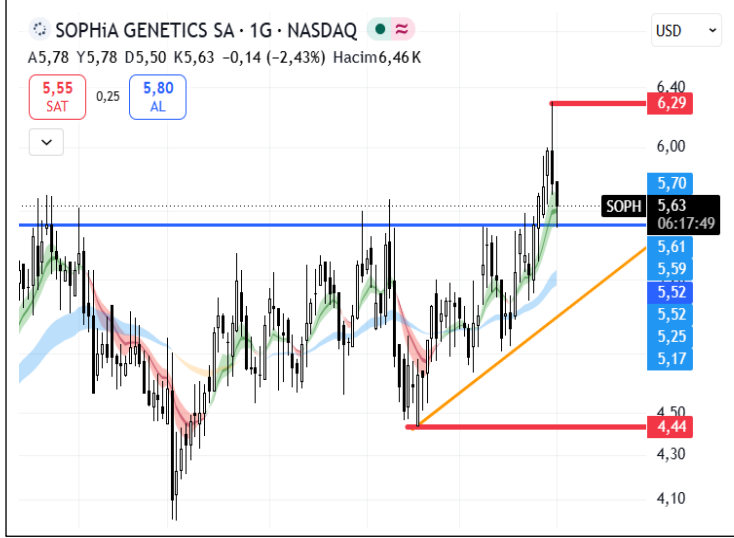

4,44 seviyelerinden gelen alımlarla yukarı yönlü hareket başlatan hissenin, yükselen üçgen formasyonu içerisinde fiyatlandığı gözlemleniyor. 5,52 destek bölgesinde işlem gören hissede, bu bölgeden gelen tepki alımlarıyla birlikte momentumun da yukarı yönlü güç kazanabileceği değerlendiriliyor. Alımların devam etmesi durumunda hareketin 6,29 ve 6,40 seviyelerine doğru devam etmesi beklenebilir. 5,52 seviyesi altına sarkılması durumunda ise 5,25 ve 5,15 seviyeleri ana destek seviyeleri olarak öne çıkıyor.

BILL – FORMASYON TAKİP EDİLİYOR.



56,00 seviyesinden gelen satışlarla Düşen kama formasyonu içerisinde fiyatlandığı gözlemleniyor. 31,57 destek seviyesinden gelen alımlarla tekrardan yukarı yönlü hareket gerçekleştiren hisse 37,00 direnç seviyesinde fiyatlandığı gözlemleniyor. 37,00 seviyesi üzerinde günlük kapanışların alınmaya devam etmesi durumunda hareketin 50,00 – 55,00 seviyelerine doğru devam etmesi beklenebilir. Satışların tekrardan baskın hale geldiği senaryolarda ise sırasıyla 33,60 ve 31,60 seviyeleri destek olarak takip edilebilir.

UAL – TREND DEVAM EDEBİLİR.

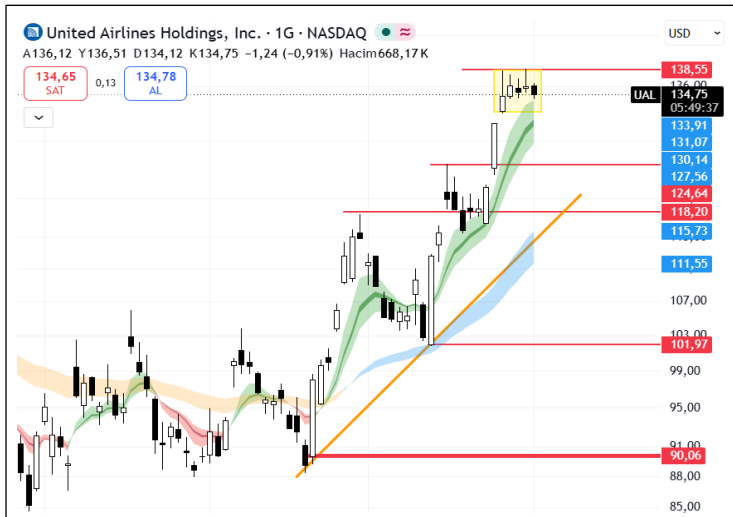

90 seviyelerinden gelen alımlarla yukarı yönlü bir trend içerisinde fiyatlanan hisse son günlerde 138,55 direnç seviyesinin hemen altında fiyatlandığı gözlemleniyor. 138,55 seviyesinin aşılması durumunda yeni zirve seviyeleri test edilebilir. 138,55 seviyesinin aşılabilmesi ve kar realizasyonlarıyla satışların görülmeye başlanması durumunda ise sırasıyla 132,00 – 130,00 ve son olarak da 125,00 seviyeleri sırayla takip edilebilir.



Hesap Aç



Hemen İndir



Hemen İndir

GLOBAL PİYASALAR BÜLTENİ

1 Temmuz 2026

NCM
INVESTMENT

Günün Öne Çıkan Hisseleri

ABD

Yükselenler

SNDK	+	Sandisk Şirketi	10.893 %	
AXON	+	Axon Enterprise...	% 9,794	
VRT	+	Vertiv Holding ...	% 9,073	
KLAC	+	KLA Şirketi	8.377 %	
APD	+	Hava Ürünleri v...	8.045 %	

Düşenler

HRL	+	Hormel Gıda Şir...	5.663 %	
ZBH	+	Zimmer Biomet ...	5.645 %	
MOS	+	Mozaik Şirketi	% 5,57	
T	+	AT&T A.Ş.	5.133 %	
TKO	+	TKO Grup Holdi...	4.872 %	

ASYA

Yükselenler

1303-TW	+	Nan Ya Plastik ...	% 9,91	
S32-AU	+	South32 Ltd	% 9,74	
1628-SZ	+	Çin Hayat Sigor...	9.703 %	
6971.T-JP	+	Kyocera Corp	% 7,3	
6526.T-JP	+	Socionext Inc	% 6,58	

Düşenler

300274-CN	+	Sungrow Güç K...	13.898 %	
9633-HK	+	Nongfu Spring ...	% 8,41	
ZE475-CN	+	Luxshare Hassa...	5.909 %	
DFIR-SG	+	DFI Perakende ...	5.01 %	
2319-HK	+	Çin Mengniu Sü...	% 4,34	

AVRUPA

Yükselenler

MOH-GR	+	Motor Yağı Hell...	% 4,12	
RNO-FR	+	Renault SA	% 4,03	
EL-FR	+	Essilorluxottica ...	% 3,14	
SAP-DE	+	SAP SE	% 2,76	
OCCO-GB	+	Ocado Grup PLC	2.567 %	

Düşenler

ORA-FR	+	Orange SA	% 4,03	
HTO-GR	+	Yunanistan Tele...	% 3,86	
ABF-GB	+	Associated Briti...	3.676 %	
SU-FR	+	Schneider Elect...	% 3,56	
NOS-PT	+	NOS SGPS SA	% 3,43	



Hesap Aç



Hesabı İndir



Hesabı İndir

Google Play

GLOBAL PİYASALAR BÜLTENİ

1 Temmuz 2026



NCM INVESTMENT ARAŞTIRMA DEPARTMANI

ÇEKİNCE

Burada yer alan tüm bilgi, yorum ve tavsiyeler; yatırımcıları bilgilendirmek amacı ile NCM Investment Menkul Değerler A.Ş. tarafından hazırlanmıştır. Burada yer alan bilgi, yorum ve tavsiyeler; hukuki veya mali tavsiye olarak yorumlanamaz veya yatırım danışmanlığı kapsamında değerlendirilmez. Yatırım danışmanlığı hizmeti; aracı kurumlar, portföy yönetim şirketleri, mevduat kabul etmeyen bankalar ile müşteri arasında imzalanacak yatırım danışmanlığı sözleşmesi çerçevesinde sunulmaktadır. Burada yer alan yatırım seçenekleri, yorumlar ve tavsiyeler; kişisel görüşlere dayanmakta olup bu görüşler mali durumunuz ile risk ve getiri tercihlerinize uygun olmayabilir. Bu nedenle sadece burada yer alan bilgilere dayanarak yatırım kararı verilmesi beklentilerinize uygun sonuçlar doğurmayabilir.



Hesap Aç

Hemen İndir
App Store

Hemen İndir
Google Play