

HİSSE SENEDİ BÜLTENİ

1 NİSAN 2026

NCM
INVESTMENT

BİST-100 ENDEKS TEKNİK GÖRÜNÜM

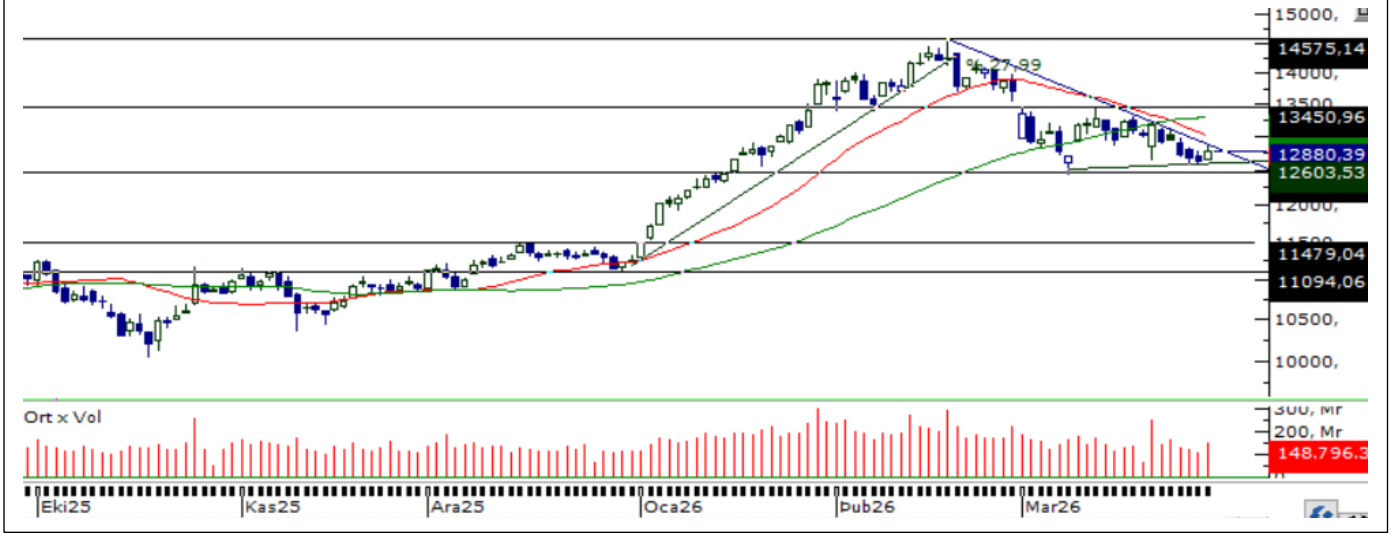

Endeks güne 24,24 puan artışla 12.650 seviyesinden başladı ve günü %1,30 yükselişle 12.790 seviyesinde tamamladı. Sektörel bazda Kimya-Petrol-Plastik, Gıda-İçecek ve Menkul Kıymet Yatırım Ortaklığı öne çıkarken; TaşToprak ve Kobi-Sanayi negatif ayrıştı.

Teknik tarafta Stokastik ve RSI toparlanmaya işaret ederken, MFI, Momentum ve MACD zayıf görünümün sürdüğünü ve yükselişin henüz güç kazanmadığını gösteriyor. Bu nedenle görünüm temkinli kalmaya devam ediyor. Yeni günde 12.800 üzeri kalıcılık önemli olurken, olası geri çekilmelerde 12.650 seviyesi ilk destek; bu seviyenin altına sarkılması halinde 12.400'e doğru geri çekilme görülebilir.

GÜNLÜK TEKNİK ANALİZ BAZLI HİSSE BEKLENTİLERİ

Hisse	Alım Aralığı		Satım Aralığı		Zarar Kes (SL)
ALBRK	8,02	8,06	8,14	8,24	7,94
CCOLA	70,31	70,59	71,37	72,21	69,60
SISE	43,89	44,07	44,55	45,08	43,45
TAVHL	307,13	308,37	311,75	315,44	304,06
NETAS	61,18	61,42	62,10	62,83	60,56

GÜNLÜK PERFORMANS TAKİP TABLOSU

Hisse	Alım Aralığı		Son Fiyat	Gün Yüksekği	Gün Düşüğü	Durum
ZOREN	2,77	2,79	2,78	2,81	2,77	HEDEFE ULAŞILDI
GOODY	14,79	14,85	14,82	15,45	14,54	ZARAR KES
NETAS	61,18	61,42	61,30	61,30	55,5	HEDEFE ULAŞILDI
İNDES	8,68	8,72	8,70	8,89	8,56	HEDEFE ULAŞILDI
ARDYZ	40,46	40,62	40,54	40,78	39,8	HEDEFE ULAŞILDI



Hesap Aç

Hesabı İndir
App Store

Hesabı İndir
Google Play

HİSSE SENEDİ BÜLTENİ

1 NİSAN 2026

NCM
INVESTMENT

BİST30 Hisseleri Temel Rasyolar

Sembol	Son Fiyat	F/K	FD/FAVÖK	PD/EFK	PD/EBİTD	PD/DD	Hasılat	Karlılık	Büyüme %5Y	Özsermaye	Büyüme %5Y	Dönem
SASA	2,33	0,00	34,30	96,96	15,69	0,66	60,16	0,00		121,62		25-12
ISCTR	12,94	4,88	0,00	0,00	0,00	0,78	77,76	58,18		44,54		25-12
PETKM	20,50	0,00	0,00	0,00	0,00	0,84	48,99	0,00		53,15		25-12
AEFES	16,17	11,09	3,91	3,86	2,51	0,91	55,59	61,52		53,35		25-12
EKGYO	19,17	12,16	5,99	2,95	3,32	0,56	84,02	48,32		55,01		25-12
KRDMD	29,12	0,00	6,00	28,80	5,15	0,42	54,74	0,00		85,03		25-12
EREGL	27,58	385,97	11,75	19,85	9,66	0,69	45,49	-31,15		48,53		25-12
YKBNK	32,72	5,92	0,00	0,00	0,00	1,09	77,13	56,11		39,98		25-12
SISE	43,10	13,64	13,08	28,41	6,90	0,56	60,11	35,81		61,33		25-12
TRALT	40,98	32,69	23,10	34,72	26,81	3,14	39,12	17,79		41,41		25-12
TTKOM	58,50	8,84	2,64	4,17	2,05	0,96	53,65	48,54		77,56		25-12
AKBNK	65,60	6,00	0,00	0,00	0,00	1,11	79,77	55,65		37,58		25-12
SAHOL	88,90	49,50	4,21	2,14	1,84	0,52	62,80	-4,47		56,89		25-12
ENKAI	93,45	15,50	10,24	19,41	16,52	1,50	68,22	51,69		50,01		25-12
TCELL	104,60	13,23	2,72	3,17	2,22	0,90	51,95	32,96		65,66		25-12
FROTO	100,00	10,44	8,71	8,33	6,81	2,27	75,82	51,96		85,81		25-12
ULKER	112,50	8,92	4,21	2,60	2,36	1,00	64,11	36,83		50,05		25-12
GARAN	125,50	4,80	0,00	0,00	0,00	1,20	80,38	77,72		48,24		25-12
ASTOR	195,20	25,38	16,81	19,90	17,53	5,85	36,80	55,48		70,75		25-12
PGSUS	174,60	6,38	6,72	7,50	2,37	0,75	100,11	0,00		85,04		25-12
KCHOL	194,00	22,45	6,14	4,20	2,16	0,73	66,77	18,86		70,99		25-12
TUPRS	247,00	16,85	7,10	11,95	8,02	1,37	67,36	0,00		99,76		25-12
THYAO	288,75	3,44	5,70	4,51	2,57	0,45	83,08	0,00		87,33		25-12
TAVHL	292,50	39,70	6,85	6,69	4,42	1,40	102,45	0,00		57,11		25-12
TOASO	271,50	16,38	17,04	37,97	13,69	2,28	68,44	36,17		68,13		25-12
ASELS	320,50	48,76	31,15	29,71	30,86	5,83	62,14	46,43		69,53		25-12
GUBRF	465,00	26,09	18,31	20,01	18,30	5,79	57,08	92,19		116,97		25-09
MGROS	594,50	16,87	4,14	0,00	3,99	1,38	70,33	0,00		379,87		25-12
BIMAS	677,00	21,99	10,31	25,70	9,42	2,47	67,01	48,19		87,34		25-12
DSTKF	1.852,00	166,59	0,00	0,00	0,00	51,39	112,06	133,84		105,88		25-12

YÜKSELENLER

Sembol	Fiyat	% Değişim	Hacim
ICUGS	3,30	10,00	147.429.801
ADEL	39,60	10,00	459.269.461
KMPUR	16,62	9,99	72.162.286
MARKA	57,25	9,99	57.097.352
REEDR	7,71	9,99	492.448.982
YAYLA	24,02	9,98	75.098.770
ATATR	13,13	9,97	629.967.360
BULGS	45,24	9,97	1.249.862.239
AHSGY	18,65	9,96	75.356.560
ARFYE	26,72	9,96	336.114.032

DÜŞENLER

Sembol	Fiyat	% Değişim	Hacim
RALYH	201,6	-10,00	1.049.098.277
BIGTK	277,5	-9,98	14.331.765
NETCD	147,6	-9,95	1.410.353.093
YYAPI	1,02	-8,11	16.587.704
EMPAE	45,72	-7,64	1.402.784.577
SMRTG	6,4	-7,25	322.404.382
PRZMA	14,65	-6,63	16.381.742
AVOD	4,55	-6,57	86.681.930
EMKEL	20,98	-5,58	335.007.041
ULUSE	155,8	-5,58	61.377.232



Hesap Aç

Hemen İndir
App Store

Hemen İndir
Google Play

HİSSE SENEDİ BÜLTENİ

1 NİSAN 2026

NCM
INVESTMENT

BİST30 Pivot Tablosu

Sembol	Son	Gün.F %	30 Günlük F%	52 Hafta F%	Destek 1	Destek 2	Destek 3	Direnç 1	Direnç 2	Direnç 3
AEFES	16,78	3,77	-11,45	1,27	16,35	15,91	15,66	17,04	17,29	17,73
AKBNK	66,00	0,61	-24,44	30,36	65,20	64,40	63,15	67,25	68,50	69,30
ASELS	320,25	-0,08	-0,54	167,44	315,92	311,58	307,17	324,67	329,08	333,42
ASTOR	195,00	-0,10	3,72	74,00	191,53	188,07	184,73	198,33	201,67	205,13
BIMAS	683,00	0,89	2,32	50,93	674,33	665,67	657,83	690,83	698,67	707,33
DSTKF	1.882,00	1,62	25,72	1.175,93	1.837,00	1.792,00	1.732,00	1.942,00	2.002,00	2.047,00
EKGYO	19,21	0,21	-18,95	52,59	18,91	18,60	18,27	19,55	19,88	20,19
ENKAI	93,45	0,00	-8,11	55,76	92,35	91,25	89,70	95,00	96,55	97,65
EREGL	28,22	2,32	-13,59	26,50	27,73	27,25	26,85	28,61	29,01	29,49
FROTO	101,10	1,10	-9,78	6,98	99,30	97,50	95,75	102,85	104,60	106,40
GARAN	126,50	0,80	-20,99	7,20	125,43	124,37	122,93	127,93	129,37	130,43
GUBRF	473,25	1,77	-11,04	79,94	466,33	459,42	454,08	478,58	483,92	490,83
ISCTR	13,17	1,78	-22,12	7,42	13,02	12,86	12,74	13,30	13,42	13,58
KCHOL	194,80	0,41	1,24	29,29	192,00	189,20	186,90	197,10	199,40	202,20
KRDMD	30,90	6,11	-4,98	5,39	29,57	28,23	27,41	31,73	32,55	33,89
MGROS	602,50	1,35	-6,66	24,26	595,00	587,50	582,50	607,50	612,50	620,00
PETKM	21,22	3,51	22,73	24,31	20,36	19,50	19,00	21,72	22,22	23,08
PGSUS	175,50	0,52	-10,69	-31,91	174,20	172,90	171,60	176,80	178,10	179,40
SAHOL	89,40	0,56	-11,31	10,30	88,62	87,83	86,77	90,47	91,53	92,32
SASA	2,34	0,43	-5,26	-37,43	2,31	2,27	2,25	2,37	2,39	2,43
SISE	43,98	2,04	-1,96	16,21	43,23	42,47	41,77	44,69	45,39	46,15
TAVHL	307,75	5,21	-0,40	27,17	296,50	285,25	279,00	314,00	320,25	331,50
TCELL	105,90	1,24	-8,55	14,98	104,70	103,50	102,00	107,40	108,90	110,10
THYAO	294,25	1,90	-4,31	-3,15	290,75	287,25	285,25	296,25	298,25	301,75
TOASO	273,75	0,83	-7,98	74,93	268,50	263,25	259,50	277,50	281,25	286,50
TRALT	41,90	2,24	-31,31	44,68	40,99	40,07	38,95	43,03	44,15	45,07
TTKOM	58,05	-0,77	-14,57	18,23	57,22	56,38	54,82	59,62	61,18	62,02
TUPRS	258,25	4,55	23,04	102,59	245,58	232,92	224,33	266,83	275,42	288,08
ULKER	117,80	4,71	-4,62	5,54	113,87	109,93	107,97	119,77	121,73	125,67
YKBNK	33,02	0,92	-23,74	37,35	32,69	32,35	31,87	33,51	33,99	34,33



Hesap Aç

Hemen İndir
App Store

Hemen İndir
Google Play

Şirket Haberleri

GOODY – Şirketin hakim ortağı Goodyear S.A.’dan 2025 yılında kullanılan 350 milyon TL’lik kredinin vade tarihinin Mart 2026’dan Haziran 2026 olarak yenilendiği açıklandı.

AAGYO – Şirket paylarının halka arzı kapsamında talepler bugün, yarın ve Cuma günü toplanacak.

CVKMD – Şirketin, Çanakkale’deki IV. Grup maden sahası ihalesini 4 milyon TL bedelle kazandığı açıklandı.

CWENE – Şirketin, 48 milyon dolarlık iş aldığı açıklandı.

INVEO – 2022 yılında imzalanan pay devir sözleşmesi kapsamında Erhan Topaç’ın GEDİK’teki %21,82 oranındaki, Hakkın Gedik’in GEDİK’teki %47,27 oranındaki payının alınması sürecinin tamamlandığı, pay alımına ilişkin şirketin borcunun kalmadığı açıklandı.

KLRHO – Şirket iştiraki Doğru Aras Yatırımları’nın bağlı ortaklığı Aras Elektrik Dağıtım’ın halka arzı kapsamında SPK’ya başvuru yapıldığı açıklandı.

KGYO – Şirket portföyünde yer alan İstanbul Çekmeköy’deki Kasaba 6 Projesi kapsamında alıcı ile 200 milyon TL bedelli gayrimenkul satış vaadi sözleşmesi imzalandığı açıklandı.

LKMNH – Şirketin Van’da faaliyet gösteren iki hastanesinin operasyonlarının tek bir çatı altında toplanmasına karar verildiği, bu kapsamda Lokman Hekim Hayat Hastanesine ait tüm operasyonel süreçlerin Lokman Hekim Van Hastanesi bünyesinde birleştirileceği açıklandı.

SUNTK – Şirketin, Guatemala’daki yeni şirket yatırımı kapsamında yaklaşık 5 milyon dolar tutarında makine ve teçhizat yatırımı planladığı, operasyonların 2026 üçüncü çeyrekte başlamasının hedeflendiği ve bu yatırımın mevcut faaliyetlerin tamamlayıcısı olarak konumlandırıldığı açıklandı.

NETAS – Şirketin %100 bağlı ortaklığı Netaş Bilişim’in, Aselsannet ile 1,50 milyar TL bedelli hizmet alımı alt yüklenicilik sözleşmesi imzaladığı açıklandı.



Hesap Aç

Hemen İndir
App Store

Hemen İndir
Google Play

HİSSE SENEDİ BÜLTENİ

1 NİSAN 2026



NCM INVESTMENT ARAŞTIRMA DEPARTMANI

Duhan Samet Akdağ

Bahriye Nur Balcıoğlu

ÇEKİNCE

Burada yer alan tüm bilgi, yorum ve tavsiyeler; yatırımcıları bilgilendirmek amacı ile NCM Investment Menkul Değerler A.Ş. tarafından hazırlanmıştır. Burada yer alan bilgi, yorum ve tavsiyeler; hukuki veya mali tavsiye olarak yorumlanamaz veya yatırım danışmanlığı kapsamında değerlendirilmez. Yatırım danışmanlığı hizmeti; aracı kurumlar, portföy yönetim şirketleri, mevduat kabul etmeyen bankalar ile müşteri arasında imzalanacak yatırım danışmanlığı sözleşmesi çerçevesinde sunulmaktadır. Burada yer alan yatırım seçenekleri, yorumlar ve tavsiyeler; kişisel görüşlere dayanmakta olup bu görüşler mali durumunuz ile risk ve getiri tercihlerinize uygun olmayabilir. Bu nedenle sadece burada yer alan bilgilere dayanarak yatırım kararı verilmesi beklentilerinize uygun sonuçlar doğurmayabilir.



Hesap Aç

Hemen İndir
App Store

Hemen İndir
Google Play