

## Günün Yorumu

Yurt içi piyasalarda cuma günü gerçekleşen işlemlerde işlemlerde iki yıllık gösterge tahvil faizi %40,33 ve on yıllık tahvil faizi %33,14 bileşik seviyesinden kapanış gerçekleşti. Hazine'nin beş yıllık dolar cinsi eurobondun getirisi %6,10 on yıllık dolar cinsi eurobondun getirisi %6,80 ve beş yıllık ülke risk primimiz ise 222 baz puan seviyesinden işlem gördü. Dolar/TL bu sabah 46,64 seviyesinden işlem görüyor.

Yurt dışı piyasalarda gerçekleşen işlemlerde ABD 10 yıllık tahvil faizi %4,37, Dolar Endeksi 101,29 seviyesinden işlem gördü. Bu sabah Brent petrol 73,01 USD ve altın ons ise 4059 USD seviyesinden işlem görüyor.

Yurt içinde bugün Haziran ayı Ekonomik Güven Endeksi açıklanacak. Yurt dışı piyasalarda ise önemli bir veri akışı bulunmuyor.

İki ve On yıllık Göstege Tahvil Kıyaslaması

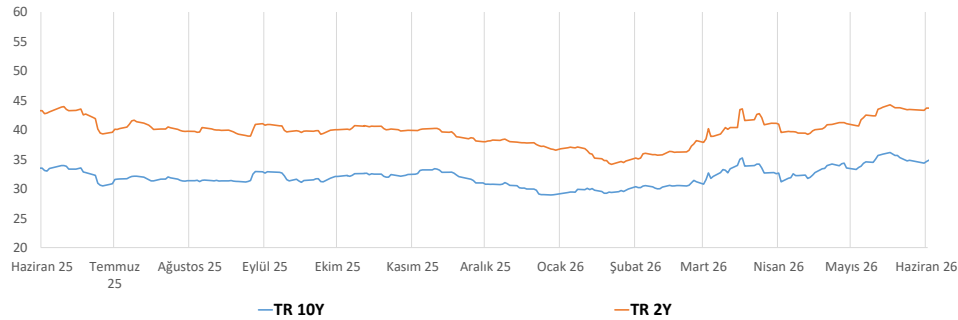

## Piyasalar

Piyasa Özeti	Son	Haftalık Değ. (Bps)	Aylık Değ. (Bps)	Yıllık Değ. (Bps)
Repo O/N	39.99	0	0	-665
TPP O/N	40.77	-16	60	-623
TLREF O/N	39.99	0.12	0	-669
CDS	222	3	-31	-79

Parite Verileri	(  Son	Haftalık Değ. %	Aylık Değ. %	Yıllık Değ. %
USD/TRY	46.62	0.38	1.56	16.88
EUR/TRY	53.21	-0.14	-0.42	13.75
TRY SEPET	49.83	0.05	0.56	15.49
EUR/USD	1.14	-0.52	-2.01	-2.75
USD/JPY	161.66	0.23	1.53	12.37
GBP/USD	1.32	-0.07	-1.93	-3.74
USD/ZAR	16.44	-0.14	0.53	-7.34
USD/BRL	5.16	0.54	3.06	-5.99
USD/RUB	78.87	7.79	9.85	0.33

Tahvil Verileri	Son	Haftalık Değ. (Bps)	Aylık Değ. (Bps)	Yıllık Değ. (Bps)
Türkiye 2 Y	40.33	-80	-341	-157
Türkiye 10 Y	33.14	-15	-251	88
USBOND 2 Y	4.08	-11	1	32
USBOND 10 Y	4.37	-9	-14	8
GERBOND 2Y	2.52	-12	-6	67
GERBOND 10Y	2.85	-13	-13	27

Emtia Verileri	Son	Haftalık Değ. (Bps)	Aylık Değ. (Bps)	Yıllık Değ. (Bps)
BRENT PETROL	72.15	-7.48	-24.42	5.46
Altın(USD/ONS)	4086	-64.29	-437.02	795.55

\* Yukarıdaki veriler, bir iş günü önce saat 18:00 itibarıyla güncellenmiştir.

## Ajanda

**29 Haziran 26**

Türkiye Ekonomik Güven Endeksi  
İspanya TÜFE

**30 Haziran 26**

Türkiye Dış Ticaret Dengesi  
Türkiye İşsizlik Oranı  
ABD JOLTS  
ABD Chicago PMI

## FİNANSMAN PROGRAMI VE İHALE SONUÇLARI HAZİRAN 2026

ISIN KODU	KIYMET TÜRÜ	VADE	İHALE TARİHİ	İTFA TARİHİ	ORT. BİLEŞİK	TOPLAM SATIŞ TL	ROT SATIŞ TL	KARŞILAMA ORANI	ÖNCEKİ İHALE TARİHİ	ÖNCEKİ FAİZ	ÖNCEKİ TOPLAM SATIŞ
TRT090627F18	ABD Doları Cinsi Devlet Tahvil 6 Ayda Bir Kupon Ödemeli	1 Yıl /364 Gün/ Doğrudan Satış	08/06/2026	09/06/2027		\$ 1,180,637,000.00		100%			
TRD090627F16	ABD Doları Cinsi Kira Sertifikası 6 Ayda Bir Kupon Ödemeli	1 Yıl /364 Gün/ Doğrudan Satış	08/06/2026	09/06/2027		\$ 206,205,000.00		100%			
TRT080530T27	TÜFE'ye Endekli Devlet Tahvil 6 Ayda Bir Kupon Ödemeli	4 Yıl/ 1428 Gün/Yeniden İhraç	08/06/2026	08/05/2030	Reel %5.61	₺ 13,185,923,360.00	₺ 2,600,000,000.00	74%	11/05/2026	Reel %5.48	₺ 8,310,525,693.25
TRT090130T12	TLREF'e Endekli Devlet Tahvil 6 Ayda Bir Kupon Ödemeli	4 Yıl/ 1309 Gün/Yeniden İhraç	09/06/2026	09/01/2030	42.19%	₺ 129,165,035,142.17	₺ 57,000,000,000.00	58%	12/05/2026	42.12%	₺ 86,490,411,262.51
TRT020130T19	Değişken Faizli Devlet Tahvil 6 Ayda Bir Kupon Ödemeli	4 Yıl /1456 Gün /Yeniden İhraç	09/06/2026	05/06/2030	45.84%	₺ 21,769,679,096.79	₺ 8,000,000,000.00	52%	05/01/2026	42.77%	₺ 35,260,521,213
TRT090628T11	Altın Tahvil 6 Ayda Bir Kupon Ödemeli	2 Yıl / 728 Gün /Doğrudan İhraç	11/06/2026	09/06/2030		1.981 kilogram					
TRD090628T19	Altın Dayalı Kira Sertifikası 6 Ayda Bir Kupon Ödemeli	2 Yıl / 728 Gün /Doğrudan İhraç	11/06/2026	09/06/2030		8.793 kilogram					
TRB100227T13	Hazine Bonosu	8 Ay / 238 Gün /İlk İhraç	15/06/2026	10/02/2027	42.33%	₺ 71,875,992,537.57	₺ 26,000,000,000.00	30%			
TRT150328T24	Sabit Kuponlu Devlet Tahvil 6 Ayda Bir Kupon Ödemeli	2 Yıl /637 Gün /Yeniden İhraç	15/06/2026	15/03/2028	41.93%	₺ 32,196,222,644.96	₺ 4,000,000,000.00	31%	11/05/2026	41.80%	₺ 28,615,504,453.88
TRD160627T37	TLREF'e Endekli Kira Sertifikası 6 Ayda Bir Kupon Ödemeli	1 Yıl /364 Gün/ Doğrudan Satış	16/06/2026	16/06/2027		₺ 13,424,000,000.00					
TRT160431T35	Sabit Kuponlu Devlet Tahvil 6 Ayda Bir Kupon Ödemeli	5 Yıl/ 1764 Gün/Yeniden İhraç	16/06/2026	16/04/2031	37.94%	₺ 29,804,129,633.57	₺ 5,000,000,000.00	71%	05/05/2026	38.33%	₺ 20,222,170,395.87

## TCMB 2026 YILI TAKVİMİ

Para Politikası Toplantıları	Enflasyon Raporu	Finansal İstikrar Raporu
23 Temmuz 2026 Perşembe	13 Ağustos 2026 Perşembe	27 Kasım 2026 Cuma
10 Eylül 2026 Perşembe	12 Kasım 2026 Perşembe	
22 Ekim 2026 Perşembe		

## HAZİNE FİNANSMAN PROGRAMI

Haziran 26	Milyar TL
Ödemeler	686.60
İç borç servisi	554.90
Dış borç servisi	131.70
Finansman	686.60
Borçlanma Dışı Kaynaklar	142.80
Piyasadan Borçlanma	233.80
Kamudan Borçlanma	70.00
İç Borç çevirme oranı	98%

## HAZİNE İÇ BORÇ ÖDEMELERİ

Tarih	Piyasa	Kamu	Toplam
03/06/2026	8,973	259	9,232
10/06/2026	61,965	5,754	67,719
12/06/2026	100,365	-	100,364
17/06/2026	297,528	75,709	373,236
Toplam	468,831	86,113	554,944

Aylık Borçlanma (Milyar TL)

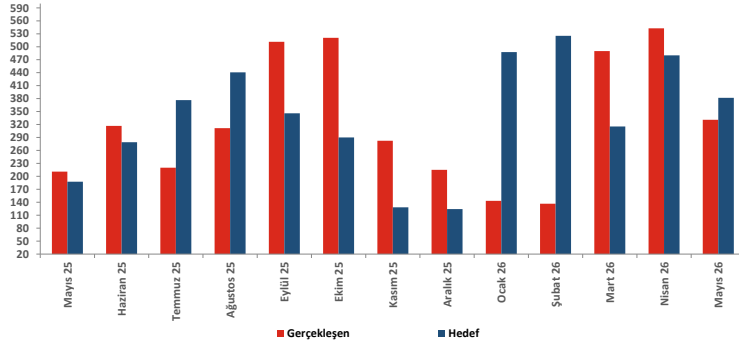

İç Borçlanmanın Ortalama Vadesi (Ay)

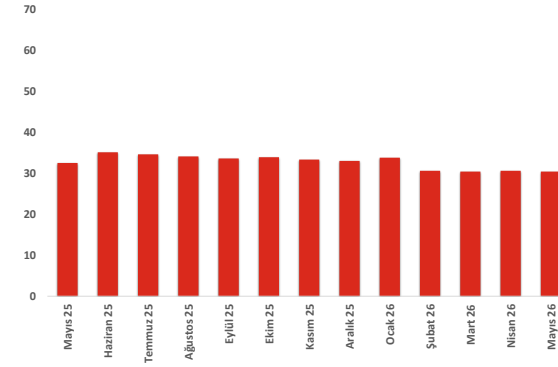

İç Borç Çevirme Oranı %

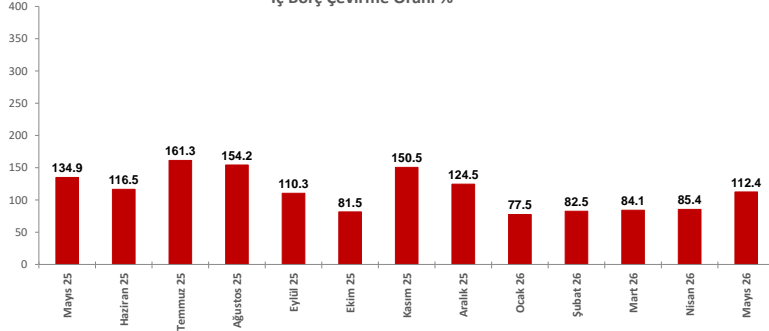

Dış Borçlanmanın Ortalama Vadesi (Ay)

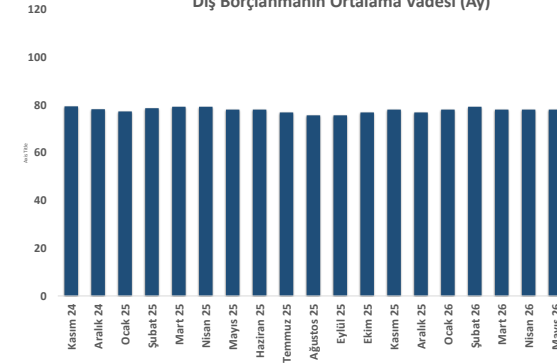

## OYAK YATIRIM Hazine Müdürlüğü

[hazinedepartmani@oyakyatirim.com.tr](mailto:hazinedepartmani@oyakyatirim.com.tr)

Deniz KUMCUOĞLU	Grup Müdürü	0 212 319 12 95	<a href="mailto:deniz.kumcuoglu@oyakyatirim.com.tr">deniz.kumcuoglu@oyakyatirim.com.tr</a>
Buket AKTAŞ	Müdür	0 212 319 12 75	<a href="mailto:buket.aktas@oyakyatirim.com.tr">buket.aktas@oyakyatirim.com.tr</a>
Hüseyin ÇİMEN	Müdür	0 212 319 12 96	<a href="mailto:huseyin.cimen@oyakyatirim.com.tr">huseyin.cimen@oyakyatirim.com.tr</a>
Doğu Bayazıt AKEL	Yönetici	0 212 319 12 76	<a href="mailto:dogu.akel@oyakyatirim.com.tr">dogu.akel@oyakyatirim.com.tr</a>
Serpil GÜRSOY	Kıdemli Uzman	0 212 319 12 97	<a href="mailto:serpil.gursoy@oyakyatirim.com.tr">serpil.gursoy@oyakyatirim.com.tr</a>
Zafer ÖKSÜZ	Kıdemli Uzman	0 212 319 13 44	<a href="mailto:zafer.oksuz@oyakyatirim.com.tr">zafer.oksuz@oyakyatirim.com.tr</a>
Samican ÖZBEK	Uzman	0 212 319 12 83	<a href="mailto:samican.ozbek@oyakyatirim.com.tr">samican.ozbek@oyakyatirim.com.tr</a>

Burada yer alan yatırım bilgi, yorum ve tavsiyeler yatırım danışmanlığı kapsamında değildir. Yatırım danışmanlığı hizmeti, yetkili kuruluşlar tarafından kişilerin risk ve getiri tercihleri dikkate alınarak kişiye özel sunulmaktadır. Burada yer alan yorum ve tavsiyeler ise genel niteliktedir. Bu tavsiyeler mali durumunuz ile risk ve getiri tercihlerinize uygun olmayabilir. Bu nedenle, sadece burada yer alan bilgilere dayanılarak yatırım kararı verilmesi beklentilerinize uygun sonuçlar doğurmayabilir.