

7 Ekim 2024

Açılıştan Kapanışa Piyasalar

BIST	Kapanış 04.10.2024	Günlük Değişim	Yurt Dışı Piyasalar	04.10.2024 (18:10)	07.10.2024 (07:50)	BIST Kapanış Sonrası Değişim
BIST 100	9.109	2,37%	S&P 500 Vadeli	5,765	5,795	0,52%
BIST 30	10.127	2,42%	Euro Stoxx 50 CFD	4,957	4,970	0,26%
BIST Banka	13.000	4,25%	ABD 10 Yıllık (bps)	3,95	3,97	2
BIST Sanayi	12.156	1,68%	Brent	78,40	77,65	-0,96%
BIST 30 Yakın Vade	10.377	2,44%	Ons Altın	2,666	2,646	-0,75%
Türkiye 2 Yıllık (bps)	41,30	71	USDTRY	34,23	34,24	0,03%
Türkiye 10 Yıllık (bps)	29,71	22	Nikkei 225	38,620	39,487	2,24%

Önemli Haberler

- TCMB verilerine göre 27 Eylül haftasında kredi faizlerinde ılımlı bir gerileme izlenirken, ihtiyaç kredi faizinde %70,8'le son beş ayın en düşük seviyesi görüldü.
- Yabancıların swap pozisyonunda 27 Eylül haftasında yüklü girişler devam etti. 29 Mart-27 Eylül döneminde ise carry trade tarafında birikimli girişler 29,7 milyar USD'yi buldu.
- Reel efektif döviz kuru Eylül'de bir önceki aya göre 0,45 oranında sınırlı yükselişle 62,78 değerini aldı. Böylelikle TL'nin reel değerinde Temmuz ayında kaydedilen üç yılın zirve seviyesine yakın seyir devam etti.
- TÜİK ilk kez mevsim etkilerinden arındırılmış tüketici fiyat endeksini yayımladı. Buna göre Eylül'de bu veri setine göre aylık artış %2,80 oldu. Ağustos ayı için aynı veri %2,83 olarak açıklanmıştı. Eylül ayı aylık manşet enflasyon ise %2,97 olarak kaydedildi.
- TCMB, aylık fiyat gelişmeleri raporunda yıllık enflasyonun enerji ve hizmetlerde daha belirgin olmak üzere tüm ana gruplarda gerilediğini bildirdi. Bir önceki ay düşüş sergileyen gıda fiyatlarının Eylül ayında işlenmemiş gıda alt grubu kaynaklı olarak görece yüksek bir artış kaydettiği ifade edildi.
- Türk otomotiv endüstrisinin geçen ay yaptığı dış satım geçen yılın aynı dönemine göre %21 artarak 3,4milyar USD oldu ve en yüksek Eylül ihracatı olarak kayıtlara geçti.
- ABD'de Eylül ayına ilişkin tarım dışı istihdam artışı istihdam piyasasının güçlü durumuna dikkat çekti. Veriler tarım dışı istihdam artışının Eylül'de 254 bin ile piyasanın 150 binlik beklentisinin çok üzerine çıktığını gösterdi. Verilerin ardından para piyasalarında Kasım ayına ilişkin 50 baz puanlık faiz indirimi beklentisi geriledi. Veriler işsizliğin ise sınırlı da olsa gerilediğini gösterdi. Buna göre ABD'de Eylül ayında işsizlik %4,1 oldu. İşsizlik oranıyla ilgili beklenti de %4,2 olarak kaydedilmişti.

Ekonomik Takvim

	Veri	Beklenti	Önceki
09:00	Almanya, Fabrika Siparişleri (Aylık / Ağustos)	-1,9%	2,9%
22:00	ABD, Tüketici Kredisi (Ağustos)	11.80 Milyar	25.45 Milyar

*Kaynak: Investing

Hak Kullanımları

- KATMR** genel kurulu bugün gerçekleştirilecektir.
- BOBET, SUNTK** kâr payı ödemesi bugün gerçekleştirilecektir.

Günlük Hisse Önerileri

- [Günlük hisse önerilerimiz AKGRT, FROTO ve GARAN'dır. Öneriler hakkında detayları görmek için tıklayabilirsiniz.](#)

KAP Haberleri

- **GIPTA**, 2Ç24 döneminde geçen senenin aynı dönemine kıyasla %28 düşüşle 86,2 milyon TL net kâr elde etti.
- **RYGYO**, 2Ç24 döneminde geçen senenin aynı dönemine kıyasla %55 düşüşle 475,3 milyon TL net kâr elde etti.
- **ALARK**, 84,50 TL - 83,15 TL (ağırlıklı ortalama 83,85 TL) fiyat aralığından toplam 178.800 TL nominal değerli ALARK paylarını geri aldı. Bu işlemle birlikte şirketin sahip olduğu ALARK paylarının toplam nominal tutarı 7.631.043 TL'ye ulaşmış olup bu payların sermayeye oranı % 1,754'dür.
- **CVKMD**, bağlı ortaklığı Hayri Ögelman Madencilik A.Ş.'ne ait Bursa ili, Orhaneli ilçesi sınırları dahilinde bulunan IV. Grup (Krom) ruhsatının süresini uzatma talebi Enerji ve Tabii Kaynaklar Bakanlığı, Maden ve Petrol İşleri Genel Müdürlüğü tarafından uygun bulundu ve 13.04.2023-13.04.2033 tarihleri arası geçerli olmak üzere işletme izni düzenlendiği bildirildi.
- **CVKMD**, IV. Grup Arama Ruhsatlı maden sahaları için düzenlenen ihalelerin şirket tarafından toplam 1.600.000 TL bedelle kazandığını daha önce duyurmuştu. Kayseri ili Pınarbaşı ilçesi hudutları dahilinde bulunan IV. Grup saha için arama ruhsatı müracaatı Enerji ve Tabii Kaynaklar Bakanlığı, Maden ve Petrol İşleri Genel Müdürlüğü tarafından uygun bulundu. Söz konusu ruhsat sahalarının Maden ve Petrol İşleri Genel Müdürlüğü (MAPEG) nezdinde ruhsat devir işlemleri tamamlandı. Ruhsatlar 03.10.2024-03.10.2031 tarihleri arası geçerli olacaktır.
- **EKGYO**, Kredi derecelendirme kuruluşu Fitch Ratings, şirketin yerel ve yabancı para cinsinden uzun vadeli kredi notunu B+'dan BB-'ye ve Ulusal Notunu AA(tur)'dan AA+(tur)'ya yükseltti. Görünümü ise 'durağan' olarak açıkladı.
- **EUPWR**, daha önce "İTM-479 REFERANSLI 154KV KIRKLARELİ OSB TM YAPIM İŞİ" konulu ihaleye katıldığını ve en avantajlı fiyatı vererek ihalede 1. olduğu bildirmişti. Türkiye Elektrik İletişim A.Ş. İhale Komisyonu, şirkete işin uhdesinde kaldığına dair kesinleşme kararını ilettili. İşin baz bedeli 182.474.578 TL'dir.
- **KBORU**, şirket ile Devlet Su İşleri Genel Müdürlüğü- 5. Bölge Müdürlüğü (Ankara) arasında " Koyunbaba Barajı Sulaması 5. Kısım HDPE Boru Alımı " işine ait 20.429.158 TL (KDV Dahil) bedelli sözleşmenin tüm hakediş karşılıkları tahsil edildi. İhaleyle ilgili tüm süreçler tamamlandı.
- **KRDMD**, çelikhane tesislerinde 120 tonluk konverterlerinde günlük 72 döküm gerçekleştirerek yeni bir rekora imza attı. Bu başarı ek yatırım yapmadan yıllık 3 milyon ton sıvı çelik üretimine ilerlediğinin en somut göstergesi oldu.
- **KRVGD**, 2,1100 - 2,1500 TL fiyat aralığından (ortalama 2,1300 TL) 375.000 adet payı geri aldı ve şirketin sahip olduğu KRVGD payları 23.617.947 adete ulaştı. (Şirket sermayesine oranı %1,09)
- **LKMNH**, ortalama 17,07 TL fiyattan 43.500 adet alış işlemi gerçekleştirdi. Geri Alım programı çerçevesinde gerçekleştirilen işlemle birlikte Lokman Hekim A.Ş. sermayesindeki paylar %1,75'e ulaştı.
- **OBAMS**, 33,58-35,86 TL fiyat aralığından 4.604.028 adet payı geri aldı ve pay geri alım programı dahilinde şirketin sahip olduğu OBAMS payları 8.704.028 adede ulaştı. Geri alınan payların şirket sermayesine oranı % 1,8155 dir.
- **OTKAR**, Romanya Milli Savunma Bakanlığı'nın şirketi olan C.N. Romtehnica S.A.'nin açmış olduğu, 4x4 Taktik Tekerlekli Hafif Zırhlı araç alımı ile ilgili ihaleye teklif verdiğini daha önce kamuya açıklamıştı. İhale makamı tarafından sözleşme görüşmeleri için resmi davet yazısı şirkete iletildi. 4.263.286.655,66 RON (Rumen Leyi) tutarındaki ihale kapsamında ilk 278 adedi Otokar tesislerinde, kalan kısmı ise ileride belirlenecek bir yapıda Romanya'da üretilecek olan toplam 1059 adet 4x4 Taktik Tekerlekli Hafif Zırhlı Araç ve bunlara konu bazı entegre lojistik destek hizmetleri bulunmaktadır.
- **PEHOL**, şirketin portföyündeki Sümerpark AVM'de Osmanlı Gastronomi Tedarik ve Gıda Sanayi Ticaret A.Ş. ile Sümerpark AVM'nin yeniden açılacağı tarihten itibaren geçerli olmak üzere toplam 5 yıllık kira sözleşmesi imzalandı.
- **SISE**, %100 iştiraki olan Şişecam Investment B.V ile ICRON arasında imzalanan sözleşmenin, Sisecam Investment B.V'nin ICRON'daki toplam payının %49'a kadar yükseltilmesine olanak tanıyacak satın alım opsiyon hakkını daha önce kamuya duyurmuştu. ICRON'un sermayesi, yalnızca Şişecam Investment B.V. tarafından 5 milyon USD karşılığında iştirak edilerek artırılacak olup, sermaye artırımını takiben Şişecam Investment B.V.'nin ICRON'daki payı %25,37'ye yükselecektir.
- **ULUUN**, dağıtılabilir dönem kârı bulunmamasından dolayı kâr payı dağıtmama kararı Genel Kurul'da onaylandı.
- **VERUS**, 296,50 TL - 297,00 TL fiyat aralığından 5.000 adet payı geri aldı ve şirketin sahip olduğu VERUS payları 3.267.287 adete ulaştı. (Şirket sermayesine oranı %4,6676)
- **VERUS**, Verusaturk Girişim Sermayesi Yatırım Ortaklığı A.Ş. payları ile ilgili olarak 40,18 TL - 40,20 TL fiyat aralığından 12.763 TL toplam nominal tutarlı alış işlemi gerçekleştirildi. Bu işlemle birlikte Verusaturk Girişim Sermayesi Yatırım Ortaklığı A.Ş. sermayesindeki payları %63,26 sınırına ulaştı.

*Bültendeki haberler, Kamuyu Aydınlatma Platformu'na bugün saat 08:30'a kadar gelen haberleri kapsamaktadır.

BİST 100 Teknik Analizi



BİST 100 endeksi son işlem gününde 8.850-9.109 puan aralığında hareket ederek son işlem gününü %2,37 oranında değer kazanarak 9.109 puandan tamamladı.

Geçtiğimiz haftanın genelinde sert geri çekilme yaşayan BIST100 endeksi 2024'de en çok değer kaybettiği haftayı geride bıraktı. Cuma günü etkili olan tepki alışları ile birlikte 9.109 seviyesinden haftayı tamamlayan endekste bugün ilk olarak 9.250 seviyesinin aşılmasını yakından takip ediyoruz. 9.250 bölgesinin aşılması ile birlikte tepki alışlarının güç kazanmasını beklediğimiz endekste bu seviyenin direnç olarak çalışması ile birlikte satış baskısının etkili olmasını görebiliriz. Endekste geri çekilmelerde 9.000 ve 8.900 bölgelerini destek bölgeleri olarak takip ediyoruz.

VIOP 30 Teknik Analizi



Haziran Vadeli Endeks 30 kontratı son işlem gününde 10.075 - 10.408 puan aralığında hareket ederek son işlem gününü 11.377 puandan tamamladı. Akşam seansı kapanışı ise 10.394 puandan gerçekleşti.

Cuma günü tepki alışları ile günü tamamlayan Ekim vadeli sözleşmesinde teknik göstergelerin de toparlanma çabası içerisinde olmasından dolayı bu hafta kritik olacaktır. Geçtiğimiz haftanın genelinde %7,22 oranında değer kaybeden vadeli sözleşmede 10.000 bölgesinin aşağı yönde kırılmamasını pozitif olarak yorumluyoruz. Yeni işlem haftasında sözleşmede ilk olarak 10.500 üzeri tutunmaları takip ediyor olacağız. 10.500 bölgesi üzerinde alım iştahında toparlanma emareleri göz önüne çıkabilir.

Teknik Analiz Hisse Önerileri



AKGRT

Sigortacılık sektöründeki pozitif havanın etkisiyle AKGRT hissesinde de toparlanma emarelerinin göz önüne çıkması ile bugün 5,50 TL bölgesinin aşılmasını takip ediyor olacağız. Hissede bu seviye üzerinde alışların güç kazanmasını bekliyoruz.

Hedef Fiyat: 5,60 TL

Zarar Kes: 5,30 TL



FROTO

861,50 TL seviyesini yakından takip ettiğimiz FROTO hissesinde bu seviyenin Cuma günü destek olarak çalışmasını teknik açıdan olumlu olarak değerlendiriyoruz. Hissede 861,50 TL üzeri tutunmalarda risk iştahının artmasını bekliyoruz.

Hedef Fiyat: 910,50 TL

Zarar Kes: 863,00 TL

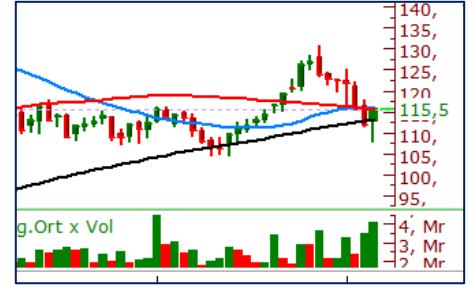

GARAN

100 günlük ortalamasından bulunduğu destek ile günü tepki alışları eşliğinde tamamlayan GARAN hissesinde bugün 115,00 TL bölgesi üzeri tutunmaları takip ediyor olacağız. Hissede 115,00 TL üzerinde alım iştahının güç kazanmasını bekliyoruz.

Hedef Fiyat: 119,00 TL

Zarar Kes: 113,00 TL

	PİVOT DESTEKLER					PİVOT DİRENÇLER			HİSSELER	PİVOT DESTEKLER			PİVOT DİRENÇLER				
	Destek 1	Destek 2	Destek 3	Kapanış	Pivot	Direnç 1	Direnç 2	Direnç 3		Destek 1	Destek 2	Destek 3	Kapanış	Pivot	Direnç 1	Direnç 2	Direnç 3
BINHO	308,58	294,67	285,83	322,50	317,42	331,33	340,17	354,08	KARSN	14,01	13,62	13,39	14,40	14,24	14,63	14,86	15,25
ADEL	32,59	31,19	29,85	34,00	33,93	35,33	36,67	38,07	KTLEV	44,83	43,57	42,51	46,08	45,89	47,15	48,21	49,47
AGROT	12,49	12,17	11,82	12,80	12,84	13,16	13,51	13,83	KCAER	36,06	35,42	35,04	36,70	36,44	37,08	37,46	38,10
AKBNK	52,27	50,18	49,02	54,35	53,43	55,52	56,68	58,77	KCHOL	173,10	169,90	168,10	176,30	174,90	178,10	179,90	183,10
AKFGY	1,87	1,83	1,79	1,92	1,91	1,95	1,99	2,03	KONTR	39,66	38,82	38,40	40,50	40,08	40,92	41,34	42,18
AKFYE	17,20	16,96	16,79	17,45	17,37	17,61	17,78	18,02	KONYA	6405,83	6216,67	6118,33	6595,00	6504,17	6693,33	6791,67	6980,83
AKSA	8,41	8,33	8,17	8,50	8,57	8,65	8,81	8,89	KOZAL	20,19	19,73	19,43	20,66	20,49	20,95	21,25	21,71
AKSEN	34,53	33,83	33,31	35,24	35,05	35,75	36,27	36,97	KOZAA	56,72	53,88	52,37	59,55	58,23	61,07	62,58	65,42
ALARK	84,17	81,93	80,72	86,40	85,38	87,62	88,83	91,07	LMKDC	20,74	19,86	19,42	21,62	21,18	22,06	22,50	23,38
ALFAS	50,04	48,64	47,53	51,45	51,15	52,55	53,66	55,06	MAVI	84,48	82,42	81,13	86,55	85,77	87,83	89,12	91,18
ALTNY	91,12	89,08	86,62	93,15	93,58	95,62	98,08	100,12	MIATK	39,42	38,54	38,06	40,30	39,90	40,78	41,26	42,14
AEFES	187,17	182,43	179,97	191,90	189,63	194,37	196,83	201,57	MGROS	429,00	419,00	414,00	439,00	434,00	444,00	449,00	459,00
AGHOL	302,58	295,42	291,83	309,75	306,17	313,33	316,92	324,08	MPARK	308,58	294,67	287,58	322,50	315,67	329,58	336,67	350,58
ANSGR	78,48	75,02	73,28	81,95	80,22	83,68	85,42	88,88	OBAMS	33,59	31,33	30,19	35,86	34,73	36,99	38,13	40,39
ARCLK	135,87	132,23	130,37	139,50	137,73	141,37	143,23	146,87	ODAS	5,57	5,44	5,32	5,69	5,69	5,82	5,94	6,07
ARDYZ	31,64	31,12	30,66	32,16	32,10	32,62	33,08	33,60	OTKAR	413,50	407,00	403,25	420,00	417,25	423,75	427,50	434,00
ASELS	58,28	55,42	53,78	61,15	59,92	62,78	64,42	67,28	OYAKC	61,82	59,33	58,02	64,30	63,13	65,62	66,93	69,42
ASTOR	70,45	69,15	68,30	71,75	71,30	72,60	73,45	74,75	PAPIL	77,18	75,07	73,18	79,30	79,07	81,18	83,07	85,18
BTCIM	166,13	162,37	158,33	169,90	170,17	173,93	177,97	181,73	PGSUS	227,93	220,87	217,33	235,00	231,47	238,53	242,07	249,13
BERA	13,38	13,07	12,90	13,69	13,55	13,86	14,03	14,34	PEKGY	4,18	4,09	4,02	4,27	4,25	4,34	4,41	4,50
BJKAS	5,53	5,41	5,35	5,64	5,59	5,71	5,77	5,89	PETKM	19,53	19,01	18,74	20,04	19,80	20,32	20,59	21,11
BIMAS	475,17	469,33	461,67	481,00	482,83	488,67	496,33	502,17	REEDR	22,23	21,73	21,35	22,72	22,61	23,11	23,49	23,99
BRSAN	419,67	409,83	404,42	429,50	425,08	434,92	440,33	450,17	RGYAS	103,47	101,63	100,17	105,30	104,93	106,77	108,23	110,07
BRYAT	1789,00	1743,00	1720,00	1835,00	1812,00	1858,00	1881,00	1927,00	SAHOL	87,95	85,20	83,75	90,70	89,40	92,15	93,60	96,35
CCOLA	51,98	51,12	50,18	52,85	52,92	53,78	54,72	55,58	SASA	4,07	3,98	3,94	4,15	4,11	4,20	4,24	4,33
CWENE	161,20	158,40	156,50	164,00	163,10	165,90	167,80	170,60	SMRTG	35,87	34,73	34,05	37,02	36,55	37,69	38,37	39,51
CANTE	1,47	1,44	1,42	1,50	1,49	1,52	1,54	1,57	SKBNK	3,89	3,83	3,79	3,95	3,93	3,99	4,03	4,09
CLEBI	1706,00	1679,00	1657,00	1733,00	1728,00	1755,00	1777,00	1804,00	SISE	39,20	38,64	38,36	39,76	39,48	40,04	40,32	40,88
CIMSA	30,55	29,43	28,85	31,66	31,13	32,25	32,83	33,95	SOKM	44,67	43,75	43,19	45,60	45,23	46,15	46,71	47,63
DOHOL	13,48	13,13	12,96	13,82	13,65	14,00	14,17	14,52	HALKB	15,38	14,80	14,49	15,97	15,69	16,27	16,58	17,16
DOAS	210,23	205,17	202,63	215,30	212,77	217,83	220,37	225,43	TSKB	10,63	10,33	10,15	10,92	10,81	11,11	11,29	11,59
ECILC	39,22	38,20	37,56	40,24	39,86	40,88	41,52	42,54	TABGD	136,93	133,77	131,83	140,10	138,87	142,03	143,97	147,13
EGEEN	9751,67	9503,33	9371,67	10000,00	9883,33	10131,67	10263,33	10511,67	TAVHL	231,73	227,47	225,33	236,00	233,87	238,13	240,27	244,53
EKGYO	9,80	9,44	9,24	10,17	10,00	10,36	10,56	10,92	TKFEN	47,21	45,03	43,53	49,40	48,71	50,89	52,39	54,57
ENJSA	54,75	53,20	52,40	56,30	55,55	57,10	57,90	59,45	TOASO	195,17	192,73	190,97	197,60	196,93	199,37	201,13	203,57
ENERY	216,03	206,67	201,13	225,40	221,57	230,93	236,47	245,83	TUKAS	6,36	6,17	6,06	6,54	6,47	6,66	6,77	6,96
ENKAI	44,49	43,45	42,91	45,54	45,03	46,07	46,61	47,65	TCELL	82,57	80,78	77,62	84,35	85,73	87,52	90,68	92,47
EREGL	49,52	48,89	48,50	50,15	49,91	50,54	50,93	51,56	TMSN	113,50	110,40	108,80	116,60	115,10	118,20	119,80	122,90
EUPWR	83,58	80,67	78,23	86,50	86,02	88,93	91,37	94,28	TUPRS	151,50	148,50	147,00	154,50	153,00	156,00	157,50	160,50
FENER	104,93	102,77	100,43	107,10	107,27	109,43	111,77	113,93	THYAO	270,92	268,08	266,17	273,75	272,83	275,67	277,58	280,42
FROTO	867,33	851,67	843,83	883,00	875,17	890,83	898,67	914,33	TTKOM	46,03	45,45	44,59	46,60	46,89	47,47	48,33	48,91
GARAN	110,30	105,10	102,30	115,50	113,10	118,30	121,10	126,30	TTRAK	681,00	665,50	657,50	696,50	689,00	704,50	712,50	728,00
GESAN	38,87	38,13	37,47	39,60	39,53	40,27	40,93	41,67	TURSG	12,03	11,66	11,47	12,40	12,22	12,59	12,78	13,15
GOLTS	364,08	350,67	341,33	377,50	373,42	386,83	396,17	409,58	ULKER	130,43	125,37	122,83	135,50	132,97	138,03	140,57	145,63
GUBRF	186,40	174,20	165,40	198,60	195,20	207,40	216,20	228,40	VAKBN	21,61	20,13	19,33	23,10	22,41	23,89	24,69	26,17
HEKTS	3,99	3,88	3,81	4,10	4,06	4,17	4,24	4,35	VESTL	60,30	58,90	58,15	61,70	61,05	62,45	63,20	64,60
ISCTR	12,17	11,69	11,41	12,66	12,45	12,93	13,21	13,69	VESBE	16,83	16,50	16,27	17,15	17,06	17,39	17,62	17,95
ISMEN	33,45	32,63	32,05	34,28	34,03	34,85	35,43	36,25	YKBNK	26,13	24,91	24,27	27,34	26,77	27,99	28,63	29,85
KLSE	35,76	34,92	34,50	36,60	36,18	37,02	37,44	38,28	YEOTK	142,50	137,20	132,90	147,80	146,80	152,10	156,40	161,70
KRDMD	25,06	24,38	24,04	25,74	25,40	26,08	26,42	27,10	ZOREN	3,98	3,90	3,86	4,06	4,02	4,10	4,14	4,22

Kod	14	50	RSI	StochS	MACD	CCI	Kod	14	50	RSI	StochS	MACD	CCI
	Günlük H.O.	Günlük H.O.						Günlük H.O.	Günlük H.O.				
BINHO	✗	✗	✗	✗	✗	✗	KARSN	✗	✗	✗	✗	✗	✗
ADEL	✗	✗	✗	✗	✗	✗	KTLEV	✗	✗	✗	✗	✗	✗
AGROT	✗	✗	✗	✗	✗	✗	KCAER	✗	✗	✗	✗	✗	✗
AKBNK	✗	✗	✗	✗	✗	✗	KCHOL	✗	✗	✗	✗	✗	✗
AKFGY	✗	✗	✗	✗	✗	✗	KONTR	✗	✗	✗	✗	✗	✗
AKFYE	✗	✗	✗	✗	✗	✗	KONYA	✗	✗	✗	✗	✗	✗
AKSA	✗	✗	✗	✗	✗	✗	KOZAL	✗	✗	✗	✗	✗	✗
AKSEN	✗	✗	✗	✗	✗	✗	KOZAA	✗	✗	✗	✗	✗	✗
ALARK	✗	✗	✗	✗	✗	✗	LMKDC	✗	✗	✗	✗	✗	✗
ALFAS	✗	✗	✗	✗	✗	✗	MAVI	✗	✗	✗	✗	✗	✗
ALTNY	✗	✗	✗	✗	✗	✗	MIATK	✗	✗	✗	✗	✗	✗
AEFES	✗	✗	✗	✗	✗	✗	MGROS	✗	✗	✗	✗	✗	✗
AGHOL	✗	✗	✗	✗	✗	✗	MPARK	✗	✗	✗	✗	✗	✗
ANSGR	✓	✓	✓	✗	✗	✓	OBAMS	✓	✓	✓	✗	✗	✓
ARCLK	✗	✗	✗	✗	✗	✗	ODAS	✗	✗	✗	✗	✗	✗
ARDYZ	✗	✗	✗	✗	✗	✗	OTKAR	✗	✗	✗	✗	✗	✗
ASELS	✓	✓	✓	✗	✓	✓	OYAKC	✓	✗	✗	✗	✗	✗
ASTOR	✗	✗	✗	✗	✗	✗	PAPIL	✓	✗	✗	✓	✗	✓
BTCIM	✗	✗	✗	✗	✗	✗	PGSUS	✗	✓	✗	✗	✓	✗
BERA	✗	✗	✗	✗	✗	✗	PEKGY	✗	✗	✗	✗	✗	✗
BJKAS	✗	✗	✗	✗	✗	✗	PETKM	✗	✗	✗	✗	✗	✗
BIMAS	✗	✗	✗	✗	✗	✗	REEDR	✗	✗	✗	✗	✗	✗
BRSAN	✗	✗	✗	✗	✗	✗	RGYAS	✗	✗	✗	✗	✗	✗
BRYAT	✗	✗	✗	✗	✗	✗	SAHOL	✗	✗	✗	✗	✗	✗
CCOLA	✗	✗	✗	✗	✗	✗	SASA	✗	✗	✗	✗	✗	✗
CWENE	✗	✗	✗	✗	✗	✗	SMRTG	✗	✗	✗	✗	✗	✗
CANTE	✗	✗	✗	✗	✗	✗	SKBNK	✗	✗	✗	✗	✗	✗
CLEBI	✗	✗	✗	✗	✗	✗	SISE	✗	✗	✗	✗	✗	✗
CIMSA	✗	✗	✗	✗	✗	✗	SOKM	✗	✗	✗	✗	✗	✗
DOHOL	✗	✗	✗	✗	✗	✗	HALKB	✗	✗	✗	✗	✗	✗
DOAS	✗	✗	✗	✗	✗	✗	TSKB	✗	✗	✗	✗	✗	✗
ECILC	✗	✗	✗	✗	✗	✗	TABGD	✗	✗	✗	✗	✗	✗
EGEEN	✗	✗	✗	✗	✗	✗	TAVHL	✗	✗	✗	✗	✗	✗
EKGYO	✗	✗	✗	✗	✗	✗	TKFEN	✗	✗	✗	✗	✗	✗
ENJSA	✗	✗	✗	✗	✗	✗	TOASO	✗	✗	✗	✗	✗	✗
ENERY	✓	✓	✓	✓	✓	✓	TUKAS	✗	✗	✗	✗	✗	✗
ENKAI	✗	✗	✗	✗	✗	✗	TCELL	✗	✗	✗	✗	✗	✗
EREGL	✗	✓	✓	✗	✓	✗	TMSN	✗	✗	✗	✗	✗	✗
EUPWR	✓	✗	✓	✗	✗	✓	TUPRS	✗	✓	✓	✗	✓	✗
FENER	✗	✗	✗	✗	✗	✗	THYAO	✗	✗	✗	✗	✗	✗
FROTO	✗	✗	✗	✗	✗	✗	TTKOM	✗	✗	✗	✗	✗	✗
GARAN	✗	✗	✗	✗	✓	✗	TTRAK	✗	✗	✗	✗	✗	✗
GESAN	✗	✗	✗	✗	✗	✗	TURSG	✓	✗	✓	✗	✗	✓
GOLTS	✗	✗	✗	✗	✗	✗	ULKER	✗	✗	✗	✗	✗	✗
GUBRF	✓	✓	✓	✗	✓	✗	VAKBN	✓	✓	✓	✗	✓	✗
HEKTS	✗	✗	✗	✗	✗	✗	VESTL	✗	✗	✗	✗	✗	✗
ISCTR	✗	✗	✗	✗	✗	✗	VESBE	✗	✗	✗	✗	✗	✗
ISMEN	✗	✗	✗	✗	✗	✗	YKBNK	✗	✗	✗	✗	✗	✗
KLSEK	✗	✗	✗	✗	✗	✗	YEOTK	✗	✗	✗	✗	✗	✗
KRDMD	✓	✓	✓	✗	✓	✗	ZOREN	✗	✗	✗	✗	✗	✗