

20.05.2026

BIST-100

	Kapanıő	Destek-1	Destek-2	Destek-3	Direnç-1	Direnç-2	Direnç-3
BIST100	14.029	13.525	-	-	14.290	14.600	-

BIST100 Endeksi pazartesi gününü %2,35 düşüő ile 14.029 puandan kapattı. Endeks gün içinde 14.029-14.342 bandında hareket etti. Endeksin hacmi ise 159,32mlr TL gerçekleşti. Yukarı yönlü hareketlerde ilk etapta uzun vadeli yükselen kanalın direnci olan 14.290 seviyesi takip edilebilir. Direncin kırılması durumunda ise yatay direnç olan 14.600 seviyesi izlenebilir. Aőađı yönlü hareketlerde orta vadeli yükselen kanalın desteđi olan 13.525 seviyesi hedeflenebilir.



UYARI: Burada yer alan yatırım bilgi, yorum ve tavsiyeleri yatırım danışmanlıđı kapsamında deđildir. Yatırım danışmanlıđı hizmeti; aracı kurumlar, portföy yönetim şirketleri, mevduat kabul etmeyen bankalar ile müşteri arasında imzalanacak yatırım danışmanlıđı sözleşmesi çerçevesinde sunulmaktadır. Burada yer alan yorum ve tavsiyeler, yorum ve tavsiyede bulun anların kişisel görüşlerine dayanmaktadır. Bu görüşler mali durumunuz ile risk ve getiri tercihlerinize uygun olmayabilir. Bu nedenle, sadece burada yer alan bilgilere dayanılarak yatırım kararı verilmesi beklentilerinize uygun sonuçlar doğurmayabilir.

20.05.2026

Dolar Bazlı BIST100 Endeksi güne 314USD seviyesinden başladı ve gün içinde 307USD-315USD bandında hareket etti. Günü 307USD seviyesinden kapattı. Yukarı yönlü hareketlerde ilk etapta yatay direnç olan 315USD seviyesi takip edilebilir. Direncin kırılması durumunda yatay direnç olan 325USD seviyesi takip edilebilir. Aşağı yönlü hareketlerde ise 307USD seviyesi hedeflenebilir. Desteğin kırılması durumunda ise yükselen kanalın desteği olan 298USD seviyesi izlenebilir.



UYARI: Burada yer alan yatırım bilgi, yorum ve tavsiyeleri yatırım danışmanlığı kapsamında değildir. Yatırım danışmanlığı hizmeti; aracı kurumlar, portföy yönetim şirketleri, mevduat kabul etmeyen bankalar ile müşteri arasında imzalanacak yatırım danışmanlığı sözleşmesi çerçevesinde sunulmaktadır. Burada yer alan yorum ve tavsiyeler, yorum ve tavsiyede bulun anların kişisel görüşlerine dayanmaktadır. Bu görüşler mali durumunuz ile risk ve getiri tercihlerinize uygun olmayabilir. Bu nedenle, sadece burada yer alan bilgilere dayanılarak yatırım kararı verilmesi beklentilerinize uygun sonuçlar doğurmayabilir.

VIOP30 Yakın Vade Kontratı

	Son Fiyat	Destek-1	Destek-2	Destek-3	Direnç-1	Direnç-2	Direnç-3
VIOP30	16.583	16.400	-	-	16.610	17.100	-

VIOP30 Yakın Vade Kontratı, pazartesi gününü %1,46 düşüş ile 16.583 puandan kapattı. Kontrat gün içinde 17.440-17.813 bandında hareket etti. Yukarı yönlü hareketlerde ilk etapta yatay direnç olan 16.610 seviyesi takip edilebilir. Direncin kırılması durumunda yatay direnç olan 17.100 seviyesi izlenebilir. Aşağı yönlü hareketlerde yükselen trendin desteği olan 16.400 seviyesi hedeflenebilir.



UYARI: Burada yer alan yatırım bilgi, yorum ve tavsiyeleri yatırım danışmanlığı kapsamında değildir. Yatırım danışmanlığı hizmeti; aracı kurumlar, portföy yönetim şirketleri, mevduat kabul etmeyen bankalar ile müşteri arasında imzalanacak yatırım danışmanlığı sözleşmesi çerçevesinde sunulmaktadır. Burada yer alan yorum ve tavsiyeler, yorum ve tavsiyede bulun anların kişisel görüşlerine dayanmaktadır. Bu görüşler mali durumunuz ile risk ve getiri tercihlerinize uygun olmayabilir. Bu nedenle, sadece burada yer alan bilgilere dayanarak yatırım kararı verilmesi beklentilerinize uygun sonuçlar doğurmayabilir.

USDTRY

	Son Fiyat	Destek-1	Destek-2	Destek-3	Direnç-1	Direnç-2	Direnç-3
USDTRY	45,57	45,15	-	-	45,59	-	-

USDTRY kurunda pazartesi günü 45,55-45,59 bandında hareket edildi. Dolar/TL'de yukarı yönlü hareketlerde yükselen kanalın direnci olan 45,59 seviyesi takip edilebilir. AŐađı yönlü hareketlerde ise yükselen kanalın desteđi olan 45,15 seviyesi izlenebilir.

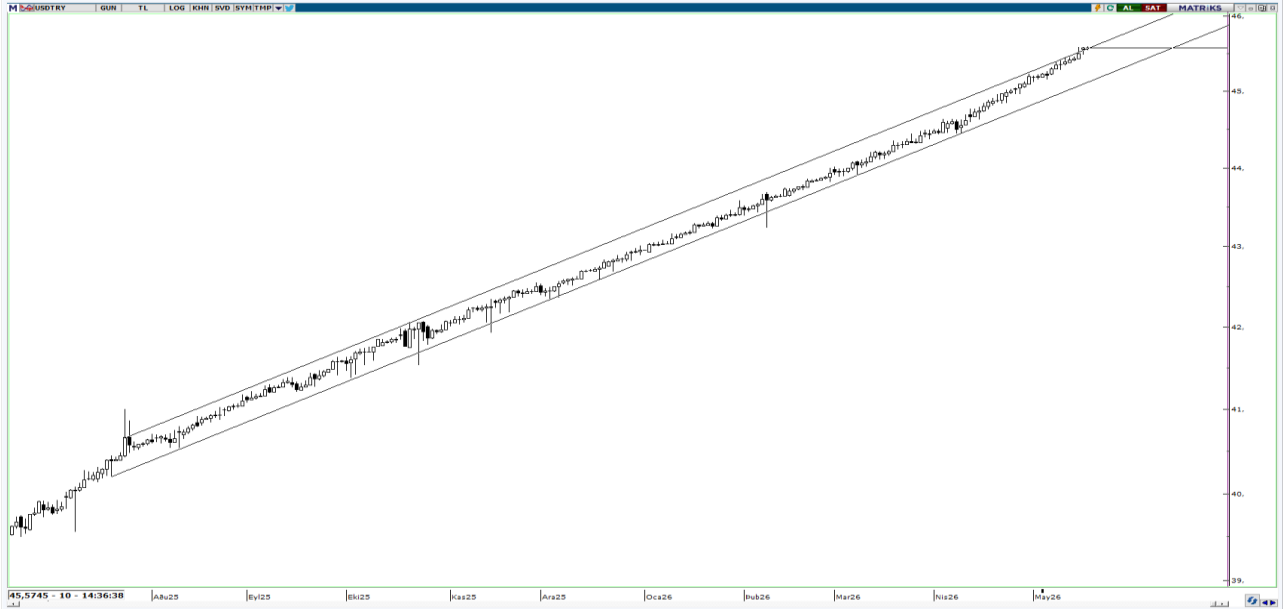

UYARI: Burada yer alan yatırım bilgi, yorum ve tavsiyeleri yatırım danışmanlığı kapsamında değildir. Yatırım danışmanlığı hizmeti; aracı kurumlar, portföy yönetim şirketleri, mevduat kabul etmeyen bankalar ile müşteri arasında imzalanacak yatırım danışmanlığı sözleşmesi çerçevesinde sunulmaktadır. Burada yer alan yorum ve tavsiyeler, yorum ve tavsiyede bulun anların kişisel görüşlerine dayanmaktadır. Bu görüşler mali durumunuz ile risk ve getiri tercihlerinize uygun olmayabilir. Bu nedenle, sadece burada yer alan bilgilere dayanarak yatırım kararı verilmesi beklentilerinize uygun sonuçlar doğurmayabilir.

20.05.2026

GÜNLÜK PARA GİRİŐİ OLAN HİŐSELER - İlk 5 Kurum (TL) 18.05.2026

Sıra	Hisse	Kapanıő	Alıcılar Hacim	Satıcılar Hacim	Para Giriő
1	ASTOR	313,00	921.078.100	-718.087.200	202.990.900
2	EREGL	38,54	785.633.300	-624.164.100	161.469.200
3	TEHOL	28,9	425.602.600	-277.645.900	147.956.700
4	VAKBN	30,94	383.578.400	-261.574.400	122.004.000
5	AKBNK	70,1	557.615.200	-448.813.300	108.801.900
6	YEOTK	111,3	253.151.100	-155.522.300	97.628.800
7	IZENR	12,25	497.545.500	-401.351.000	96.194.500
8	YKBNK	36,34	751.047.400	-689.370.400	61.677.000
9	PEKGY	14,15	242.696.300	-181.958.200	60.738.100
10	TOASO	293,25	198.007.800	-150.164.000	47.843.800
11	IEYHO	103,1	125.684.000	-83.754.610	41.929.390
12	TCELL	106,8	456.744.100	-416.347.400	40.396.700
13	GARAN	129,3	212.861.200	-173.321.000	39.540.200
14	GUNDG	907,5	83.319.230	-47.364.160	35.955.070
15	ALGYO	8,21	85.407.220	-51.927.910	33.479.310
16	CEMZY	13,2	256.042.700	-222.598.000	33.444.700
17	KCHOL	195,00	338.865.900	-307.549.700	31.316.200
18	SAHOL	92,3	347.362.900	-317.616.900	29.746.000
19	HALKB	40,00	130.650.600	-103.230.400	27.420.200
20	OBAMS	8,59	116.935.600	-90.397.600	26.538.000
21	EFOR	10,62	151.839.300	-125.621.600	26.217.700
22	DSTKF	1.950,00	727.830.700	-702.365.300	25.465.400
23	ISKPL	21,66	156.244.400	-130.982.500	25.261.900
24	ALVES	3,26	63.584.800	-39.419.800	24.165.000
25	AEFES	19,48	126.159.900	-102.251.400	23.908.500
26	TTKOM	61,55	106.003.900	-82.749.080	23.254.820
27	ENJSA	113,5	59.900.160	-37.461.580	22.438.580
28	EUPWR	62,55	93.671.620	-73.189.880	20.481.740
29	TRHOL	1.539,00	80.850.490	-61.349.920	19.500.570
30	DUNYH	152,5	184.840.300	-165.719.100	19.121.200
31	SANFM	8,05	48.893.570	-30.899.890	17.993.680
32	GEDIK	7,67	65.323.110	-47.823.250	17.499.860
33	ATATP	206,9	85.724.920	-68.801.180	16.923.740
34	OZATD	1.062,00	49.397.880	-35.044.060	14.353.820
35	THYAO	294,5	446.298.700	-432.028.500	14.270.200
36	ESCAR	50,35	49.123.680	-36.155.120	12.968.560
37	ISDMR	53,65	35.048.430	-22.137.770	12.910.660
38	MANAS	26,5	104.902.500	-92.164.760	12.737.740
39	CWENE	35,72	33.541.630	-22.043.530	11.498.100
40	SURGY	69,00	32.754.440	-21.591.270	11.163.170

Kaynak: Matriks

UYARI: Burada yer alan yatırım bilgi, yorum ve tavsiyeleri yatırım danışmanlığı kapsamında değildir. Yatırım danışmanlığı hizmeti; aracı kurumlar, portföy yönetim şirketleri, mevduat kabul etmeyen bankalar ile müşteri arasında imzalanacak yatırım danışmanlığı sözleşmesi çerçevesinde sunulmaktadır. Burada yer alan yorum ve tavsiyeler, yorum ve tavsiyede bulun anların kişisel görüşlerine dayanmaktadır. Bu görüşler mali durumunuz ile risk ve getiri tercihlerinize uygun olmayabilir. Bu nedenle, sadece burada yer alan bilgilere dayanılarak yatırım kararı verilmesi beklentilerinize uygun sonuçlar doğurmayabilir.

20.05.2026

GÜNLÜK PARA ÇIKIŐI OLAN HİSSELER - İlk 5 Kurum (TL) 18.05.2026

Sıra	Hisse	Kapanıő	Alıcılar Hacim	Satıcılar Hacim	Para Çıkıőı
1	FROTO	87,35	520.135.100	-1.078.019.000	-557.883.900
2	ASELS	402,00	282.062.700	-548.144.400	-266.081.700
3	TERA	238,00	652.158.500	-826.043.000	-173.884.500
4	SASA	2,71	825.888.800	-959.654.200	-133.765.400
5	SISE	45,9	391.279.700	-502.818.000	-111.538.300
6	ISCTR	13,72	437.902.000	-522.247.700	-84.345.700
7	BARMA	61,2	456.298.700	-528.137.900	-71.839.200
8	CANTE	1,57	100.023.800	-162.342.500	-62.318.700
9	EKGYO	19,86	158.287.800	-215.485.200	-57.197.400
10	KTLEV	128,8	1.848.941.000	-1.901.742.000	-52.801.000
11	ARMGD	125,6	169.465.500	-221.039.700	-51.574.200
12	PGSUS	171,6	103.975.600	-154.430.300	-50.454.700
13	KRDMD	39,2	146.808.500	-190.078.600	-43.270.100
14	BIMAS	392,5	534.712.500	-576.904.000	-42.191.500
15	HEKTS	4,14	121.204.300	-161.872.400	-40.668.100
16	DOFRB	156,00	53.166.250	-92.628.870	-39.462.620
17	ALARK	92,85	58.516.690	-96.980.800	-38.464.110
18	KLRHO	100,00	161.963.900	-199.954.400	-37.990.500
19	KGYO	12,85	268.450.400	-306.208.300	-37.757.900
20	ODINE	1.239,00	6.719.027.000	-6.754.777.000	-35.750.000
21	KRDMB	101,6	181.746.000	-216.401.300	-34.655.300
22	GOKNR	23,96	49.033.340	-82.127.980	-33.094.640
23	ANELE	77,8	69.183.710	-100.123.400	-30.939.690
24	TATEN	16,5	66.681.460	-97.084.080	-30.402.620
25	TRGYO	97,4	170.561.400	-200.728.100	-30.166.700
26	BRSAN	512,5	98.240.150	-128.227.600	-29.987.450
27	KUYAS	84,7	60.551.920	-88.457.470	-27.905.550
28	OYAKC	21,34	60.364.050	-87.630.200	-27.266.150
29	TRALT	46,6	262.112.400	-288.881.100	-26.768.700
30	TAVHL	252,75	142.318.100	-168.754.300	-26.436.200
31	GUBRF	571,00	131.891.000	-157.155.200	-25.264.200
32	NETCD	168,4	56.817.670	-81.011.020	-24.193.350
33	ENTRA	10,22	29.802.170	-52.283.540	-22.481.370
34	MARTI	1,79	36.781.210	-58.648.480	-21.867.270
35	RGYAS	196,5	160.789.500	-180.153.900	-19.364.400
36	MGROS	664,5	418.873.500	-438.148.300	-19.274.800
37	TUPRS	254,00	737.887.800	-756.939.200	-19.051.400
38	MOPAS	40,76	39.586.190	-58.158.140	-18.571.950
39	MPARK	462,00	84.710.580	-103.247.400	-18.536.820
40	FRIGO	3,14	48.553.190	-66.959.650	-18.406.460

Kaynak: Matriks

UYARI: Burada yer alan yatırım bilgi, yorum ve tavsiyeleri yatırım danışmanlığı kapsamında değildir. Yatırım danışmanlığı hizmeti; aracı kurumlar, portföy yönetim şirketleri, mevduat kabul etmeyen bankalar ile müşteri arasında imzalanacak yatırım danışmanlığı sözleşmesi çerçevesinde sunulmaktadır. Burada yer alan yorum ve tavsiyeler, yorum ve tavsiyede bulun anların kişisel görüşlerine dayanmaktadır. Bu görüşler mali durumunuz ile risk ve getiri tercihlerinize uygun olmayabilir. Bu nedenle, sadece burada yer alan bilgilere dayanılarak yatırım kararı verilmesi beklentilerinize uygun sonuçlar doğurmayabilir.

PİRAMİT MENKUL KIYMETLER A.Ő.

Gümüşsuyu Mah. İnönü Cad. Işık Apt. No:53 Kat:5 Daire 9-10 Taksim/İstanbul
Tel: 0212 293 95 00 Faks: 0212 293 95 60

Balıkesir İrtibat Bürosu

Altıeylül Mah. Keçeci sok. Özcaner İş Merkezi No:17 K:1 Altıeylül/ Balıkesir
Tel: 0266 280 15 00 Faks: 0266 245 23 34

Ferdi Uğur Taçkınlar **Araştırma Müdürü**

ugur.tackinlar@piramitmenkul.com.tr

Kaan İnan
Araştırma Uzman Yardımcısı
kaan.inan@piramitmenkul.com.tr



UYARI: Burada yer alan yatırım bilgi, yorum ve tavsiyeleri yatırım danışmanlığı kapsamında değildir. Yatırım danışmanlığı hizmeti; aracı kurumlar, portföy yönetim şirketleri, mevduat kabul etmeyen bankalar ile müşteri arasında imzalanacak yatırım danışmanlığı sözleşmesi çerçevesinde sunulmaktadır. Burada yer alan yorum ve tavsiyeler, yorum ve tavsiyede bulun anların kişisel görüşlerine dayanmaktadır. Bu görüşler mali durumunuz ile risk ve getiri tercihlerinize uygun olmayabilir. Bu nedenle, sadece burada yer alan bilgilere dayanılarak yatırım kararı verilmesi beklentilerinize uygun sonuçlar doğurmayabilir.