

03.06.2026

BIST-100

	Kapanıő	Destek-1	Destek-2	Destek-3	Direnç-1	Direnç-2	Direnç-3
BIST100	14.200	13.715	-	-	14.420	14.610	-

BIST100 Endeksi salı gününü %3,62 yükseliő ile 14.200 puandan kapattı. Endeks gün içinde 13.798-14.200 bandında hareket etti. Endeksin hacmi ise 204,70mlr TL gerçekteőti. Yukarı yönlü hareketlerde uzun vadeli yükselen kanalın direnci olan 14.420 seviyesi takip edilebilir. Direncin kırılması durumunda yatay direnç olan 14.610 seviyesi izlenebilir. Aőađı yönlü hareketlerde orta vadeli yükselen kanalın desteđi olan 13.715 seviyesi hedeflenebilir.



UYARI: Burada yer alan yatırım bilgi, yorum ve tavsiyeleri yatırım danışmanlıđı kapsamında deđildir. Yatırım danışmanlıđı hizmeti; aracı kurumlar, portföy yönetim şirketleri, mevduat kabul etmeyen bankalar ile müşteri arasında imzalanacak yatırım danışmanlıđı sözleşmesi çerçevesinde sunulmaktadır. Burada yer alan yorum ve tavsiyeler, yorum ve tavsiyede bulun anların kişisel görüşlerine dayanmaktadır. Bu görüşler mali durumunuz ile risk ve getiri tercihlerinize uygun olmayabilir. Bu nedenle, sadece burada yer alan bilgilere dayanılarak yatırım kararı verilmesi beklentilerinize uygun sonuçlar doğurmayabilir.

03.06.2026

Dolar Bazlı BIST100 Endeksi güne 300USD seviyesinden başladı ve gün içinde 300USD-309USD bandında hareket etti. Günü 309USD seviyesinden kapattı. Yukarı yönlü hareketlerde yatay direnç olan 315USD seviyesi takip edilebilir. AŐađı yönlü hareketlerde yatay destek olan 307USD seviyesi hedeflenebilir. Desteđin kırılması durumunda ise yükselen kanalın desteđi olan 301USD seviyesi izlenebilir.



UYARI: Burada yer alan yatırım bilgi, yorum ve tavsiyeleri yatırım danışmanlığı kapsamında değildir. Yatırım danışmanlığı hizmeti; aracı kurumlar, portföy yönetim şirketleri, mevduat kabul etmeyen bankalar ile müşteri arasında imzalanacak yatırım danışmanlığı sözleşmesi çerçevesinde sunulmaktadır. Burada yer alan yorum ve tavsiyeler, yorum ve tavsiyede bulun anların kişisel görüşlerine dayanmaktadır. Bu görüşler mali durumunuz ile risk ve getiri tercihlerinize uygun olmayabilir. Bu nedenle, sadece burada yer alan bilgilere dayanılarak yatırım kararı verilmesi beklentilerinize uygun sonuçlar doğurmayabilir.

VIOP30 Yakın Vade Kontratı

	Son Fiyat	Destek-1	Destek-2	Destek-3	Direnç-1	Direnç-2	Direnç-3
VIOP30	16.455	-	-	-	16.630	-	-

VIOP30 Yakın Vade Kontratı, salı gününü %4,32 yükseliő ile 16.455 puandan kapattı. Kontrat gün içinde 15.855-16.502 bandında hareket etti. Yukarı yönlü hareketlerde yükselen trendin direnci ve yatay direncin kesiőimi olan 16.630 seviyesi izlenebilir.

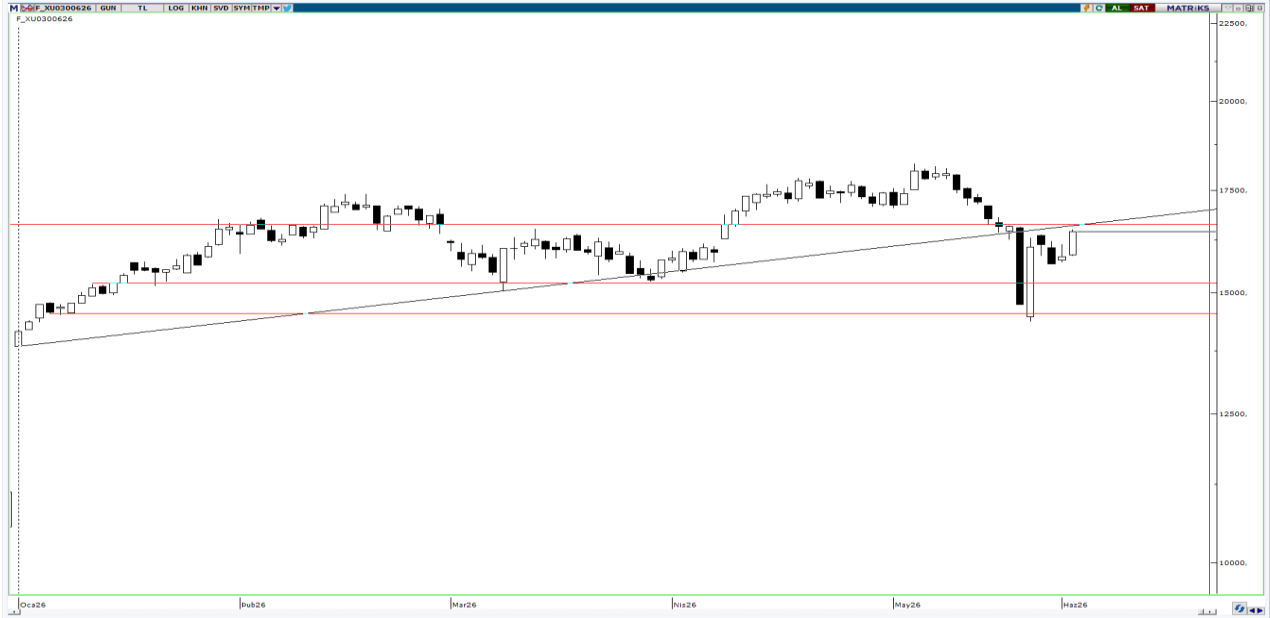

UYARI: Burada yer alan yatırım bilgi, yorum ve tavsiyeleri yatırım danışmanlığı kapsamında değildir. Yatırım danışmanlığı hizmeti; aracı kurumlar, portföy yönetim şirketleri, mevduat kabul etmeyen bankalar ile müşteri arasında imzalanacak yatırım danışmanlığı sözleşmesi çerçevesinde sunulmaktadır. Burada yer alan yorum ve tavsiyeler, yorum ve tavsiyede bulun anların kişisel görüşlerine dayanmaktadır. Bu görüşler mali durumunuz ile risk ve getiri tercihlerinize uygun olmayabilir. Bu nedenle, sadece burada yer alan bilgilere dayanılarak yatırım kararı verilmesi beklentilerinize uygun sonuçlar doğurmayabilir.

USDTRY

	Son Fiyat	Destek-1	Destek-2	Destek-3	Direnç-1	Direnç-2	Direnç-3
USDTRY	45,91	45,39	-	-	46,04	-	-

USDTRY kurunda salı günü 45,88-45,91 bandında hareket edildi. Dolar/TL'de yukarı yönlü hareketlerde ilk etapta yükselen kanalın direnci olan 46,04 seviyesi takip edilebilir. Aşağı yönlü hareketlerde yükselen kanalın desteği olan 45,39 seviyesi izlenebilir.

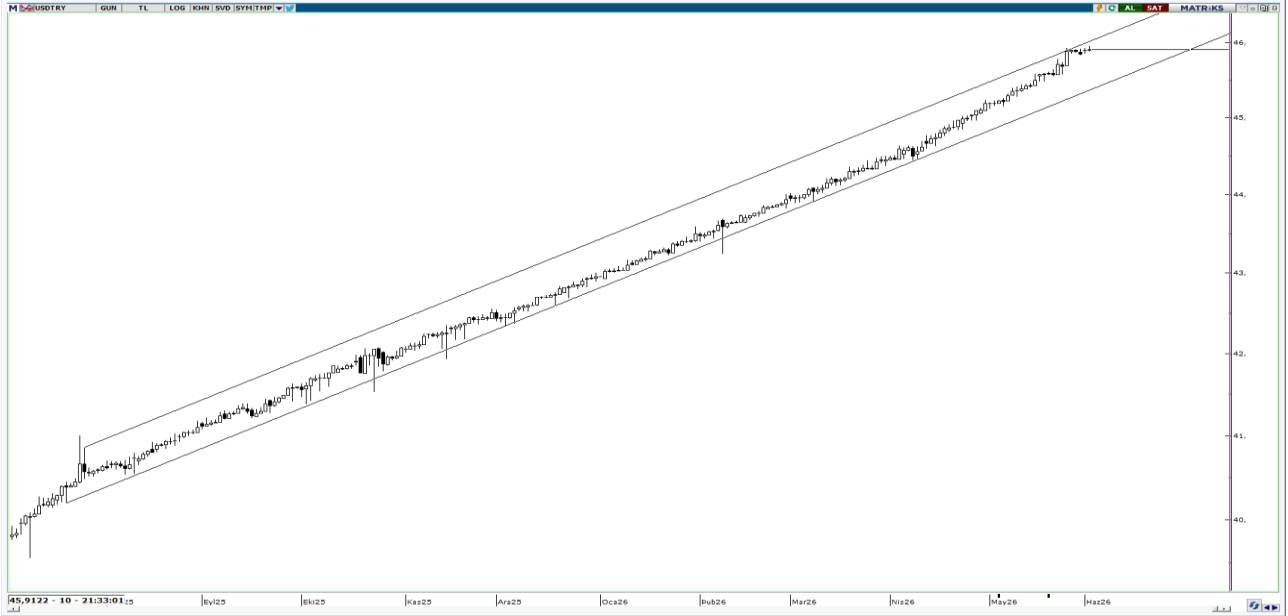

UYARI: Burada yer alan yatırım bilgi, yorum ve tavsiyeleri yatırım danışmanlığı kapsamında değildir. Yatırım danışmanlığı hizmeti; aracı kurumlar, portföy yönetim şirketleri, mevduat kabul etmeyen bankalar ile müşteri arasında imzalanacak yatırım danışmanlığı sözleşmesi çerçevesinde sunulmaktadır. Burada yer alan yorum ve tavsiyeler, yorum ve tavsiyede bulun anların kişisel görüşlerine dayanmaktadır. Bu görüşler mali durumunuz ile risk ve getiri tercihlerinize uygun olmayabilir. Bu nedenle, sadece burada yer alan bilgilere dayanılarak yatırım kararı verilmesi beklentilerinize uygun sonuçlar doğurmayabilir.

03.06.2026

GÜNLÜK PARA GİRİŐİ OLAN HİŐSELER - İlk 5 Kurum (TL) 02.06.2026

Sıra	Hisse	Kapanıő	Alıcılar Hacim	Satıcılar Hacim	Para Giriő
1	ASTOR	363,5	1.325.826.000	-876.590.700	449.235.300
2	ASELS	407,75	923.403.100	-652.964.600	270.438.500
3	THYAO	300,00	2.793.686.000	-2.583.740.000	209.946.000
4	KCHOL	193,3	477.088.100	-292.481.400	184.606.700
5	TCELL	108,5	711.669.600	-538.656.600	173.013.000
6	GARAN	128,8	555.848.300	-401.209.100	154.639.200
7	SAHOL	93,3	610.688.400	-463.117.600	147.570.800
8	VAKBN	33,88	413.640.500	-271.178.700	142.461.800
9	ISCTR	13,63	703.703.600	-567.939.800	135.763.800
10	TERA	203,4	484.996.100	-356.263.600	128.732.500
11	IEYHO	115,5	1.224.193.000	-1.099.218.000	124.975.000
12	TEHOL	28,5	216.260.000	-127.169.400	89.090.600
13	TRALT	45,24	484.374.200	-400.223.600	84.150.600
14	TUPRS	250,25	312.385.200	-229.554.000	82.831.200
15	SISE	47,1	359.465.500	-278.719.000	80.746.500
16	BRSAN	541,5	327.540.100	-254.623.900	72.916.200
17	EREGL	41,00	722.267.300	-650.070.500	72.196.800
18	YEOTK	122,4	213.805.600	-150.185.100	63.620.500
19	PGSUS	172,2	271.277.700	-211.647.700	59.630.000
20	EMPAE	89,55	142.880.600	-87.141.820	55.738.780
21	DSTKF	2.023,00	451.592.200	-397.291.100	54.301.100
22	PETKM	23,7	154.241.400	-103.230.600	51.010.800
23	HALKB	47,84	276.445.300	-225.639.500	50.805.800
24	EUPWR	82,05	250.165.900	-199.708.000	50.457.900
25	GESAN	78,1	303.365.300	-253.580.500	49.784.800
26	HEKTS	4,18	150.812.300	-103.194.100	47.618.200
27	ISDMR	66,25	139.120.000	-93.745.650	45.374.350
28	DOAS	191,8	162.362.800	-117.828.000	44.534.800
29	TTKOM	63,15	416.542.700	-372.991.200	43.551.500
30	ISKPL	13,97	129.564.100	-86.336.530	43.227.570
31	GLRMK	178,00	136.811.600	-97.189.140	39.622.460
32	ANELE	97,00	867.733.100	-828.321.900	39.411.200
33	IZENR	11,05	259.537.200	-222.391.400	37.145.800
34	TSKB	11,74	90.439.700	-54.031.360	36.408.340
35	KLRHO	100,3	116.413.700	-80.193.180	36.220.520
36	ODINE	1.378,00	209.699.600	-177.811.300	31.888.300
37	OZATD	1.429,00	107.460.600	-75.798.560	31.662.040
38	SVGYO	19,5	131.029.900	-100.210.400	30.819.500
39	TURSG	12,78	139.214.200	-108.492.700	30.721.500
40	SOKM	49,36	67.745.560	-37.639.270	30.106.290

Kaynak: Matriks

UYARI: Burada yer alan yatırım bilgi, yorum ve tavsiyeleri yatırım danışmanlığı kapsamında değildir. Yatırım danışmanlığı hizmeti; aracı kurumlar, portföy yönetim şirketleri, mevduat kabul etmeyen bankalar ile müşteri arasında imzalanacak yatırım danışmanlığı sözleşmesi çerçevesinde sunulmaktadır. Burada yer alan yorum ve tavsiyeler, yorum ve tavsiyede bulun anların kişisel görüşlerine dayanmaktadır. Bu görüşler mali durumunuz ile risk ve getiri tercihlerinize uygun olmayabilir. Bu nedenle, sadece burada yer alan bilgilere dayanılarak yatırım kararı verilmesi beklentilerinize uygun sonuçlar doğurmayabilir.

03.06.2026

GÜNLÜK PARA ÇIKIŐI OLAN HİSSELER - İik 5 Kurum (TL) 02.06.2026

Sıra	Hisse	Kapanıő	Alıcılar Hacim	Satıcılar Hacim	Para Çıkıőı
1	AKBNK	65,95	1.330.156.000	-1.829.536.000	-499.380.000
2	KTLEV	129,8	1.188.719.000	-1.432.172.000	-243.453.000
3	YKBNK	34,98	1.008.962.000	-1.159.059.000	-150.097.000
4	EKDMR	63,25	563.399.200	-711.595.600	-148.196.400
5	MIATK	56,3	311.042.100	-436.983.000	-125.940.900
6	BIMAS	380,75	508.485.500	-610.290.900	-101.805.400
7	ENKAI	99,2	144.245.300	-245.496.000	-101.250.700
8	KRDDB	108,4	139.899.100	-233.717.600	-93.818.500
9	UCAYM	36,00	171.197.700	-260.875.900	-89.678.200
10	SASA	2,75	428.609.600	-509.123.600	-80.514.000
11	MCARD	212,00	85.681.030	-138.324.600	-52.643.570
12	HLGYO	6,34	122.543.500	-171.068.000	-48.524.500
13	DAPGM	10,15	305.999.700	-347.463.000	-41.463.300
14	RALYH	212,4	46.785.940	-88.219.860	-41.433.920
15	MGROS	676,00	321.153.800	-361.713.700	-40.559.900
16	TAVHL	265,5	151.134.100	-189.247.600	-38.113.500
17	CVKMD	45,88	50.726.880	-87.616.900	-36.890.020
18	MANAS	26,58	47.605.420	-82.105.160	-34.499.740
19	ATATR	18,05	134.370.500	-164.655.100	-30.284.600
20	ULKER	118,00	187.948.300	-217.720.600	-29.772.300
21	TOASO	302,5	222.159.300	-250.318.800	-28.159.500
22	KAPLM	600,5	58.453.070	-86.242.890	-27.789.820
23	OTKAR	370,75	28.293.150	-54.290.450	-25.997.300
24	NETCD	181,6	121.811.000	-146.853.600	-25.042.600
25	ATATP	239,2	66.859.320	-89.787.180	-22.927.860
26	MRGYO	1,71	39.473.320	-61.386.300	-21.912.980
27	MEYSU	18,48	37.332.240	-58.056.290	-20.724.050
28	BRYAT	2.001,00	32.645.600	-53.338.880	-20.693.280
29	LMKDC	33,98	81.285.340	-100.216.800	-18.931.460
30	TRMET	115,00	49.348.300	-67.332.100	-17.983.800
31	IZMDC	7,84	33.491.950	-51.281.930	-17.789.980
32	FENER	4,31	81.191.340	-98.116.970	-16.925.630
33	DITAS	36,8	18.853.570	-35.211.910	-16.358.340
34	KTSKR	106,6	25.863.430	-42.165.140	-16.301.710
35	GENIL	8,67	39.557.680	-55.514.300	-15.956.620
36	PRZMA	51,05	29.829.630	-45.641.880	-15.812.250
37	OBAMS	8,09	27.117.650	-42.405.720	-15.288.070
38	BLCYT	40,16	86.246.450	-100.164.000	-13.917.550
39	DERHL	14,00	103.940.500	-117.516.400	-13.575.900
40	ALKLC	325,00	140.136.100	-153.708.200	-13.572.100

Kaynak: Matriks

UYARI: Burada yer alan yatırım bilgi, yorum ve tavsiyeleri yatırım danışmanlıđı kapsamında deđildir. Yatırım danışmanlıđı hizmeti; aracı kurumlar, portföy yönetim şirketleri, mevduat kabul etmeyen bankalar ile müşteri arasında imzalanacak yatırım danışmanlıđı sözleşmesi çerçevesinde sunulmaktadır. Burada yer alan yorum ve tavsiyeler, yorum ve tavsiyede bulun anların kişisel görüşlerine dayanmaktadır. Bu görüşler mali durumunuz ile risk ve getiri tercihlerinize uygun olmayabilir. Bu nedenle, sadece burada yer alan bilgilere dayanılarak yatırım kararı verilmesi beklentilerinize uygun sonuçlar doğurmayabilir.

PİRAMİT MENKUL KIYMETLER A.Ő.

Gümüşsuyu Mah. İnönü Cad. Işık Apt. No:53 Kat:5 Daire 9-10 Taksim/İstanbul
Tel: 0212 293 95 00 Faks: 0212 293 95 60

Balıkesir İrtibat Bürosu

Altıeylül Mah. Keçeci sok. Özcaner İş Merkezi No:17 K:1 Altıeylül/ Balıkesir
Tel: 0266 280 15 00 Faks: 0266 245 23 34

Ferdi Uğur Taçkınlar **Araştırma Müdürü**

ugur.tackinlar@piramitmenkul.com.tr

Kaan İnan
Araştırma Uzman Yardımcısı
kaan.inan@piramitmenkul.com.tr



UYARI: Burada yer alan yatırım bilgi, yorum ve tavsiyeleri yatırım danışmanlığı kapsamında değildir. Yatırım danışmanlığı hizmeti; aracı kurumlar, portföy yönetim şirketleri, mevduat kabul etmeyen bankalar ile müşteri arasında imzalanacak yatırım danışmanlığı sözleşmesi çerçevesinde sunulmaktadır. Burada yer alan yorum ve tavsiyeler, yorum ve tavsiyede bulun anların kişisel görüşlerine dayanmaktadır. Bu görüşler mali durumunuz ile risk ve getiri tercihlerinize uygun olmayabilir. Bu nedenle, sadece burada yer alan bilgilere dayanılarak yatırım kararı verilmesi beklentilerinize uygun sonuçlar doğurmayabilir.