

05.06.2026

### BIST-100

	Kapanıő	Destek-1	Destek-2	Destek-3	Direnç-1	Direnç-2	Direnç-3
BIST100	13.872	13.770	-	-	14.460	14.610	-

BIST100 Endeksi perőembe gününü %0,67 düşüő ile 13.872 puandan kapattı. Endeks gün içinde 13.680-14.188 bandında hareket etti. Endeksin hacmi ise 210,76mlr TL gerçekteőti. Yukarı yönlü hareketlerde uzun vadeli yükselen kanalın direnci olan 14.460 seviyesi takip edilebilir. Direncin kırılması durumunda yatay direnç olan 14.610 seviyesi izlenebilir. Aőađı yönlü hareketlerde orta vadeli yükselen kanalın desteđi olan 13.770 seviyesi hedeflenebilir.



**UYARI:** Burada yer alan yatırım bilgi, yorum ve tavsiyeleri yatırım danışmanlıđı kapsamında deđildir. Yatırım danışmanlıđı hizmeti; aracı kurumlar, portföy yönetim şirketleri, mevduat kabul etmeyen bankalar ile müşteri arasında imzalanacak yatırım danışmanlıđı sözleşmesi çerçevesinde sunulmaktadır. Burada yer alan yorum ve tavsiyeler, yorum ve tavsiyede bulun anların kişisel görüşlerine dayanmaktadır. Bu görüşler mali durumunuz ile risk ve getiri tercihlerinize uygun olmayabilir. Bu nedenle, sadece burada yer alan bilgilere dayanılarak yatırım kararı verilmesi beklentilerinize uygun sonuçlar doğurmayabilir.

05.06.2026

Dolar Bazlı BIST100 Endeksi güne 306USD seviyesinden başladı ve gün içinde 297USD-308USD bandında hareket etti. Günü 302USD seviyesinden kapattı. Yukarı yönlü hareketlerde yatay direnç olan 315USD seviyesi takip edilebilir. Aşağı yönlü hareketlerde yükselen kanalın desteği olan 301USD seviyesi izlenebilir. Desteğin kırılması durumunda ise 293USD seviyesi hedeflenebilir.



**UYARI:** Burada yer alan yatırım bilgi, yorum ve tavsiyeleri yatırım danışmanlığı kapsamında değildir. Yatırım danışmanlığı hizmeti; aracı kurumlar, portföy yönetim şirketleri, mevduat kabul etmeyen bankalar ile müşteri arasında imzalanacak yatırım danışmanlığı sözleşmesi çerçevesinde sunulmaktadır. Burada yer alan yorum ve tavsiyeler, yorum ve tavsiyede bulun anların kişisel görüşlerine dayanmaktadır. Bu görüşler mali durumunuz ile risk ve getiri tercihlerinize uygun olmayabilir. Bu nedenle, sadece burada yer alan bilgilere dayanılarak yatırım kararı verilmesi beklentilerinize uygun sonuçlar doğurmayabilir.

### VIOP30 Yakın Vade Kontratı

	Son Fiyat	Destek-1	Destek-2	Destek-3	Direnç-1	Direnç-2	Direnç-3
VIOP30	15.965	-	-	-	16.630	16.690	-

VIOP30 Yakın Vade Kontratı, perşembe gününü %0,76 düşüş ile 15.965 puandan kapattı. Kontrat gün içinde 15.600-16.351 bandında hareket etti. Yukarı yönlü hareketlerde yatay direnç olan 16.630 seviyesi izlenebilir. Direncin kırılması durumunda yükselen trendin direnci olan 16.690 seviyesi hedeflenebilir.



**UYARI:** Burada yer alan yatırım bilgi, yorum ve tavsiyeleri yatırım danışmanlığı kapsamında değildir. Yatırım danışmanlığı hizmeti; aracı kurumlar, portföy yönetim şirketleri, mevduat kabul etmeyen bankalar ile müşteri arasında imzalanacak yatırım danışmanlığı sözleşmesi çerçevesinde sunulmaktadır. Burada yer alan yorum ve tavsiyeler, yorum ve tavsiyede bulun anların kişisel görüşlerine dayanmaktadır. Bu görüşler mali durumunuz ile risk ve getiri tercihlerinize uygun olmayabilir. Bu nedenle, sadece burada yer alan bilgilere dayanılarak yatırım kararı verilmesi beklentilerinize uygun sonuçlar doğurmayabilir.

## USDTRY

	Son Fiyat	Destek-1	Destek-2	Destek-3	Direnç-1	Direnç-2	Direnç-3
USDTRY	45,97	45,44	-	-	46,09	-	-

USDTRY kurunda perşembe günü 45,95-45,99 bandında hareket edildi. Dolar/TL'de yukarı yönlü hareketlerde ilk etapta yükselen kanalın direnci olan 46,09 seviyesi takip edilebilir. Aşğı yönlü hareketlerde yükselen kanalın desteđi olan 45,44 seviyesi izlenebilir.

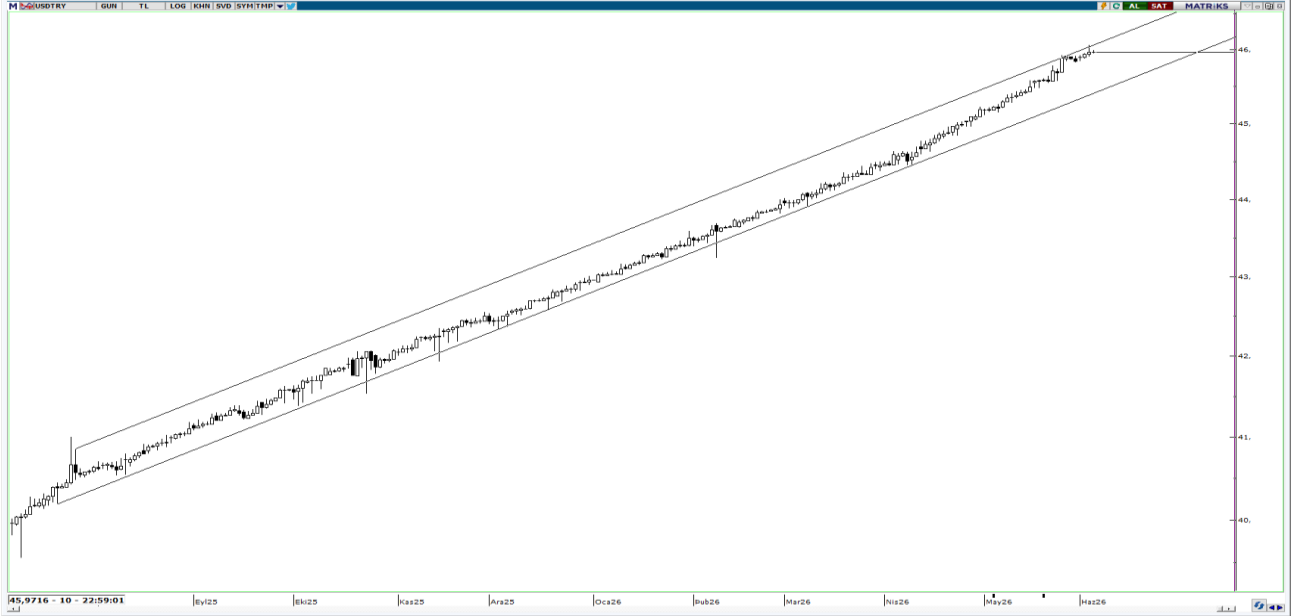

**UYARI:** Burada yer alan yatırım bilgi, yorum ve tavsiyeleri yatırım danışmanlığı kapsamında değildir. Yatırım danışmanlığı hizmeti; aracı kurumlar, portföy yönetim şirketleri, mevduat kabul etmeyen bankalar ile müşteri arasında imzalanacak yatırım danışmanlığı sözleşmesi çerçevesinde sunulmaktadır. Burada yer alan yorum ve tavsiyeler, yorum ve tavsiyede bulun anların kişisel görüşlerine dayanmaktadır. Bu görüşler mali durumunuz ile risk ve getiri tercihlerinize uygun olmayabilir. Bu nedenle, sadece burada yer alan bilgilere dayanılarak yatırım kararı verilmesi beklentilerinize uygun sonuçlar doğurmayabilir.

05.06.2026

GÜNLÜK PARA GİRİŐİ OLAN HİŐSELER - İlk 5 Kurum ( TL) 04.06.2026

Sıra	Hisse	Kapanıő	Alıcılar Hacim	Satıcılar Hacim	Para Giriő
1	KTLEV	148,5	1.698.146.000	-1.261.581.000	436.565.000
2	TERA	200,00	609.846.100	-324.150.200	285.695.900
3	EREGL	40,1	1.147.662.000	-915.451.200	232.210.800
4	EUPWR	88,5	381.614.100	-208.646.000	172.968.100
5	YKBNK	35,2	439.955.100	-289.697.300	150.257.800
6	GARAN	129,5	493.682.400	-362.290.800	131.391.600
7	KCHOL	191,2	318.326.200	-189.409.100	128.917.100
8	TEHOL	30,00	615.506.400	-487.667.800	127.838.600
9	TTKOM	63,65	576.768.400	-455.076.600	121.691.800
10	THYAO	299,75	588.491.100	-481.339.000	107.152.100
11	PSGYO	3,32	203.032.800	-123.169.500	79.863.300
12	TCELL	107,9	458.604.900	-379.661.700	78.943.200
13	AKBNK	67,15	1.186.094.000	-1.110.802.000	75.292.000
14	AKSEN	82,8	145.780.800	-89.432.010	56.348.790
15	BRSAN	580,00	329.367.600	-276.033.700	53.333.900
16	ENSRI	13,25	135.618.800	-84.846.860	50.771.940
17	KLRHO	107,5	118.202.500	-68.455.280	49.747.220
18	ISKPL	16,89	101.522.100	-55.093.050	46.429.050
19	ISCTR	13,72	399.656.700	-353.366.400	46.290.300
20	GENKM	16,01	144.755.100	-100.898.200	43.856.900
21	IZENR	11,04	132.104.800	-91.644.020	40.460.780
22	GESAN	82,05	107.686.700	-71.295.680	36.391.020
23	SAHOL	92,00	273.429.800	-241.604.800	31.825.000
24	TKFEN	151,7	139.134.900	-107.854.200	31.280.700
25	CWENE	39,94	96.215.520	-70.427.480	25.788.040
26	ALARK	101,1	107.188.100	-82.288.190	24.899.910
27	ISDMR	62,05	72.996.530	-48.951.190	24.045.340
28	CVKMD	45,3	65.873.560	-43.910.360	21.963.200
29	REEDR	7,86	67.351.820	-46.761.720	20.590.100
30	BSOKE	36,94	52.353.440	-32.189.500	20.163.940
31	RYSAS	27,18	95.432.300	-76.549.870	18.882.430
32	MEYSU	17,95	44.204.360	-26.152.380	18.051.980
33	TRENJ	91,2	46.348.140	-28.611.920	17.736.220
34	HRKET	123,6	77.819.660	-61.107.490	16.712.170
35	AKSA	10,75	45.808.850	-30.290.260	15.518.590
36	KONTR	7,85	61.249.350	-46.616.650	14.632.700
37	INDES	12,5	50.814.810	-36.535.650	14.279.160
38	MAVI	42,5	65.500.720	-51.434.490	14.066.230
39	KCAER	13,95	46.844.040	-32.839.110	14.004.930
40	ECILC	86,1	38.436.890	-24.965.960	13.470.930

Kaynak: Matriks

**UYARI:** Burada yer alan yatırım bilgi, yorum ve tavsiyeleri yatırım danışmanlığı kapsamında değildir. Yatırım danışmanlığı hizmeti; aracı kurumlar, portföy yönetim şirketleri, mevduat kabul etmeyen bankalar ile müşteri arasında imzalanacak yatırım danışmanlığı sözleşmesi çerçevesinde sunulmaktadır. Burada yer alan yorum ve tavsiyeler, yorum ve tavsiyede bulun anların kişisel görüşlerine dayanmaktadır. Bu görüşler mali durumunuz ile risk ve getiri tercihlerinize uygun olmayabilir. Bu nedenle, sadece burada yer alan bilgilere dayanılarak yatırım kararı verilmesi beklentilerinize uygun sonuçlar doğurmayabilir.

05.06.2026

GÜNLÜK PARA ÇIKIŐI OLAN HİSSELER - İik 5 Kurum ( TL) 04.06.2026

Sıra	Hisse	Kapanıő	Alıcılar Hacim	Satıcılar Hacim	Para Çıkıőı
1	ASTOR	322,75	1.048.324.000	-2.230.931.000	-1.182.607.000
2	ASELS	362,25	1.649.000.000	-2.672.201.000	-1.023.201.000
3	TUPRS	232,2	1.245.365.000	-1.724.819.000	-479.454.000
4	BIMAS	373,00	573.158.000	-764.911.300	-191.753.300
5	PETKM	21,02	141.930.400	-265.136.500	-123.206.100
6	TRALT	48,3	463.443.900	-571.624.200	-108.180.300
7	HALKB	45,42	173.566.500	-280.459.700	-106.893.200
8	SISE	45,48	303.804.500	-393.799.900	-89.995.400
9	GUBRF	522,5	119.367.900	-190.045.300	-70.677.400
10	KRDMD	39,6	186.854.900	-255.235.300	-68.380.400
11	HEKTS	4,43	140.124.400	-197.809.200	-57.684.800
12	MGROS	662,5	285.446.400	-331.507.900	-46.061.500
13	SARKY	31,72	57.184.110	-102.956.000	-45.771.890
14	RALYH	222,5	71.789.730	-116.108.400	-44.318.670
15	MAGEN	56,45	266.746.000	-309.035.100	-42.289.100
16	AVHOL	50,15	124.573.300	-159.743.600	-35.170.300
17	MEGMT	77,4	98.139.460	-131.643.100	-33.503.640
18	KGYO	12,26	54.771.240	-83.040.290	-28.269.050
19	ALGYO	6,8	45.199.580	-71.814.590	-26.615.010
20	CGCAM	47,8	42.353.220	-68.417.040	-26.063.820
21	ALFAS	58,35	64.055.670	-89.246.740	-25.191.070
22	QUAGR	4,22	89.326.040	-114.101.400	-24.775.360
23	TCKRC	146,3	56.371.020	-79.139.550	-22.768.530
24	NETCD	185,5	81.842.120	-103.951.500	-22.109.380
25	BLCYT	32,56	72.868.620	-94.445.020	-21.576.400
26	TUREX	8,56	86.157.090	-107.636.800	-21.479.710
27	KRDMB	116,1	253.330.100	-274.781.800	-21.451.700
28	TAVHL	264,00	56.029.260	-76.906.500	-20.877.240
29	SASA	2,59	318.114.800	-338.831.400	-20.716.600
30	TATEN	14,29	33.840.160	-54.544.450	-20.704.290
31	HUNER	3,98	28.019.230	-48.666.870	-20.647.640
32	GZNMI	69,3	50.874.300	-70.891.500	-20.017.200
33	ARTMS	44,06	44.788.690	-63.746.480	-18.957.790
34	ULKER	115,2	101.538.300	-120.075.600	-18.537.300
35	GLRMK	179,6	130.548.100	-148.637.600	-18.089.500
36	CCOLA	78,8	207.079.800	-224.822.400	-17.742.600
37	RGYAS	195,00	74.410.770	-91.940.880	-17.530.110
38	FROTO	88,6	341.439.500	-358.951.800	-17.512.300
39	LOGO	151,00	19.514.160	-36.283.080	-16.768.920
40	KARTN	138,1	31.506.880	-46.715.710	-15.208.830

Kaynak: Matriks

**UYARI:** Burada yer alan yatırım bilgi, yorum ve tavsiyeleri yatırım danışmanlıđı kapsamında deđildir. Yatırım danışmanlıđı hizmeti; aracı kurumlar, portföy yönetim şirketleri, mevduat kabul etmeyen bankalar ile müşteri arasında imzalanacak yatırım danışmanlıđı sözleşmesi çerçevesinde sunulmaktadır. Burada yer alan yorum ve tavsiyeler, yorum ve tavsiyede bulun anların kişisel görüşlerine dayanmaktadır. Bu görüşler mali durumunuz ile risk ve getiri tercihlerinize uygun olmayabilir. Bu nedenle, sadece burada yer alan bilgilere dayanılarak yatırım kararı verilmesi beklentilerinize uygun sonuçlar doğurmayabilir.

## **PİRAMİT MENKUL KIYMETLER A.Ő.**

Gümüşsuyu Mah. İnönü Cad. Işık Apt. No:53 Kat:5 Daire 9-10 Taksim/İstanbul  
Tel: 0212 293 95 00 Faks: 0212 293 95 60

### **Balıkesir İrtibat Bürosu**

Altıeylül Mah. Keçeci sok. Özcaner İş Merkezi No:17 K:1 Altıeylül/ Balıkesir  
Tel: 0266 280 15 00 Faks: 0266 245 23 34

### **Ferdi Uğur Taçkınlar** **Araştırma Müdürü**

[ugur.tackinlar@piramitmenkul.com.tr](mailto:ugur.tackinlar@piramitmenkul.com.tr)

**Kaan İnan**  
**Araştırma Uzman Yardımcısı**  
[kaan.inan@piramitmenkul.com.tr](mailto:kaan.inan@piramitmenkul.com.tr)



**UYARI:** Burada yer alan yatırım bilgi, yorum ve tavsiyeleri yatırım danışmanlığı kapsamında değildir. Yatırım danışmanlığı hizmeti; aracı kurumlar, portföy yönetim şirketleri, mevduat kabul etmeyen bankalar ile müşteri arasında imzalanacak yatırım danışmanlığı sözleşmesi çerçevesinde sunulmaktadır. Burada yer alan yorum ve tavsiyeler, yorum ve tavsiyede bulun anların kişisel görüşlerine dayanmaktadır. Bu görüşler mali durumunuz ile risk ve getiri tercihlerinize uygun olmayabilir. Bu nedenle, sadece burada yer alan bilgilere dayanılarak yatırım kararı verilmesi beklentilerinize uygun sonuçlar doğurmayabilir.