

08.06.2026

BIST-100

| | Kapanış | Destek-1 | Destek-2 | Destek-3 | Direnç-1 | Direnç-2 | Direnç-3 |
|---------|---------|----------|----------|----------|----------|----------|----------|
| BIST100 | 13.694 | 13.650 | 12.900 | - | 13.800 | 14.480 | - |

BIST100 Endeksi cuma gününü %1,28 düşüş ile 13.694 puandan kapattı. Endeks gün içinde 13.661-13.903 bandında hareket etti. Endeksin hacmi ise 171,81mlr TL gerçekleşti. Yukarı yönlü hareketlerde orta vadeli yükselen kanalın alt bant direnci olan 13.800 seviyesi takip edilebilir. Direncin kırılması durumunda uzun vadeli yükselen kanalın direnci olan 14.480 seviyesi hedeflenebilir. Aşağı yönlü hareketlerde ilk etapta yatay destek olan 13.650 seviyesi izlenebilir. Desteğin kırılması durumunda ise yatay destek olan 12.900 seviyesi hedeflenebilir.



UYARI: Burada yer alan yatırım bilgi, yorum ve tavsiyeleri yatırım danışmanlığı kapsamında değildir. Yatırım danışmanlığı hizmeti; aracı kurumlar, portföy yönetim şirketleri, mevduat kabul etmeyen bankalar ile müşteri arasında imzalanacak yatırım danışmanlığı sözleşmesi çerçevesinde sunulmaktadır. Burada yer alan yorum ve tavsiyeler, yorum ve tavsiyede bulun anların kişisel görüşlerine dayanmaktadır. Bu görüşler mali durumunuz ile risk ve getiri tercihlerinize uygun olmayabilir. Bu nedenle, sadece burada yer alan bilgilere dayanılarak yatırım kararı verilmesi beklentilerinize uygun sonuçlar doğurmayabilir.

08.06.2026

Dolar Bazlı BIST100 Endeksi güne 302USD seviyesinden başladı ve gün içinde 297USD-302USD bandında hareket etti. Günü 297USD seviyesinden kapattı. Yukarı yönlü hareketlerde yükselen kanalın alt bant direnci olan 303USD seviyesi takip edilebilir. Aşağı yönlü hareketlerde ilk etapta yatay destek olan 293USD seviyesi izlenebilir. Desteğin kırılması durumunda ise yatay destek olan 282USD seviyesi hedeflenebilir.



UYARI: Burada yer alan yatırım bilgi, yorum ve tavsiyeleri yatırım danışmanlığı kapsamında değildir. Yatırım danışmanlığı hizmeti; aracı kurumlar, portföy yönetim şirketleri, mevduat kabul etmeyen bankalar ile müşteri arasında imzalanacak yatırım danışmanlığı sözleşmesi çerçevesinde sunulmaktadır. Burada yer alan yorum ve tavsiyeler, yorum ve tavsiyede bulun anların kişisel görüşlerine dayanmaktadır. Bu görüşler mali durumunuz ile risk ve getiri tercihlerinize uygun olmayabilir. Bu nedenle, sadece burada yer alan bilgilere dayanılarak yatırım kararı verilmesi beklentilerinize uygun sonuçlar doğurmayabilir.

VIOP30 Yakın Vade Kontratı

| | Son Fiyat | Destek-1 | Destek-2 | Destek-3 | Direnç-1 | Direnç-2 | Direnç-3 |
|--------|-----------|----------|----------|----------|----------|----------|----------|
| VIOP30 | 15.494 | 15.230 | 14.540 | - | - | - | - |

VIOP30 Yakın Vade Kontratı, cuma gününü %2,69 düşüş ile 15.494 puandan kapattı. Kontrat gün içinde 15.430-15.946 bandında hareket etti. Aşğı yönlü hareketlerde ilk etapta yatay destek olan 15.230 seviyesi takip edilebilir. Desteğin kırılması durumunda ise yatay destek olan 14.540 seviyesi izlenebilir.



UYARI: Burada yer alan yatırım bilgi, yorum ve tavsiyeleri yatırım danışmanlığı kapsamında değildir. Yatırım danışmanlığı hizmeti; aracı kurumlar, portföy yönetim şirketleri, mevduat kabul etmeyen bankalar ile müşteri arasında imzalanacak yatırım danışmanlığı sözleşmesi çerçevesinde sunulmaktadır. Burada yer alan yorum ve tavsiyeler, yorum ve tavsiyede bulun anların kişisel görüşlerine dayanmaktadır. Bu görüşler mali durumunuz ile risk ve getiri tercihlerinize uygun olmayabilir. Bu nedenle, sadece burada yer alan bilgilere dayanılarak yatırım kararı verilmesi beklentilerinize uygun sonuçlar doğurmayabilir.

USDTRY

| | Son Fiyat | Destek-1 | Destek-2 | Destek-3 | Direnç-1 | Direnç-2 | Direnç-3 |
|--------|-----------|----------|----------|----------|----------|----------|----------|
| USDTRY | 46,04 | 45,46 | - | - | 46,12 | - | - |

USDTRY kurunda cuma günü 46,01-46,10 bandında hareket edildi. Dolar/TL'de yukarı yönlü hareketlerde yükselen kanalın direnci olan 46,12 seviyesi takip edilebilir. AŐađı yönlü hareketlerde yükselen kanalın desteđi olan 45,46 seviyesi izlenebilir.

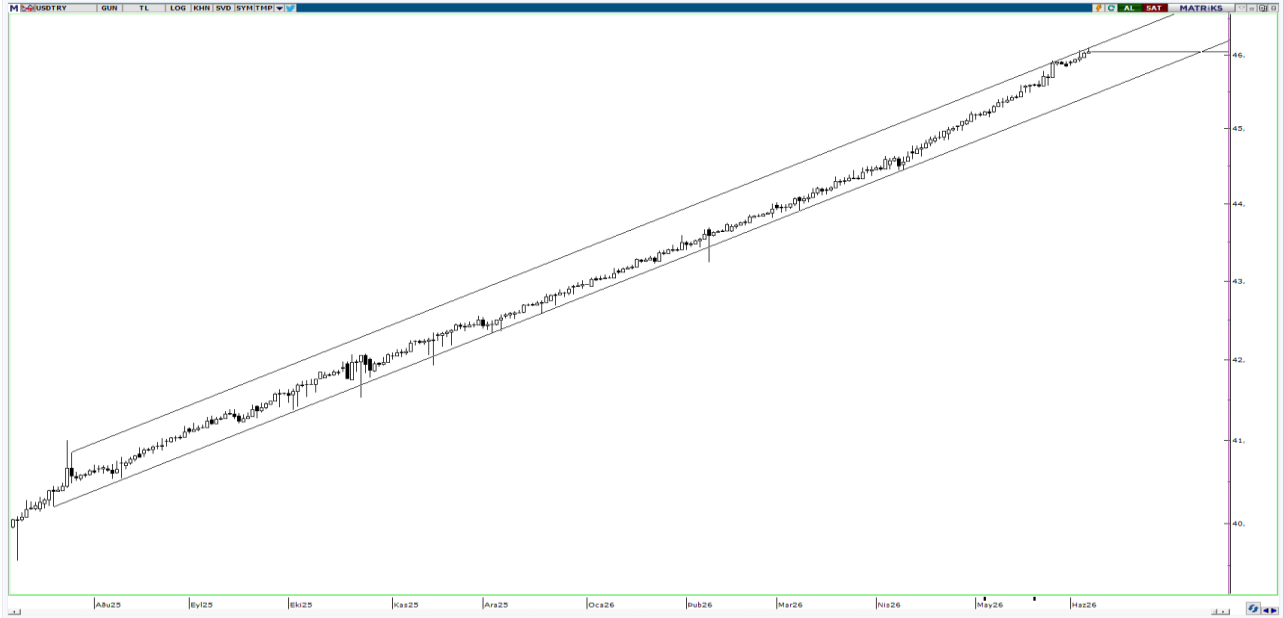

UYARI: Burada yer alan yatırım bilgi, yorum ve tavsiyeleri yatırım danışmanlığı kapsamında değildir. Yatırım danışmanlığı hizmeti; aracı kurumlar, portföy yönetim şirketleri, mevduat kabul etmeyen bankalar ile müşteri arasında imzalanacak yatırım danışmanlığı sözleşmesi çerçevesinde sunulmaktadır. Burada yer alan yorum ve tavsiyeler, yorum ve tavsiyede bulun anların kişisel görüşlerine dayanmaktadır. Bu görüşler mali durumunuz ile risk ve getiri tercihlerinize uygun olmayabilir. Bu nedenle, sadece burada yer alan bilgilere dayanılarak yatırım kararı verilmesi beklentilerinize uygun sonuçlar doğurmayabilir.

08.06.2026

GÜNLÜK PARA GİRİŐİ OLAN HİŐSELER - İlk 5 Kurum (TL) 05.06.2026

| Sıra | Hisse | Kapanıő | Alıcılar Hacim | Satıcılar Hacim | Para Giriő |
|------|-------|----------|----------------|-----------------|-------------|
| 1 | TERA | 200,1 | 578.809.200 | -300.773.200 | 278.036.000 |
| 2 | TUPRS | 240,8 | 622.478.500 | -346.107.800 | 276.370.700 |
| 3 | THYAO | 297,00 | 1.145.581.000 | -938.716.500 | 206.864.500 |
| 4 | BIMAS | 377,25 | 426.741.000 | -272.751.700 | 153.989.300 |
| 5 | BRSAN | 624,00 | 471.601.100 | -337.455.700 | 134.145.400 |
| 6 | TEHOL | 30,16 | 430.145.800 | -324.658.800 | 105.487.000 |
| 7 | EREGL | 39,16 | 1.387.246.000 | -1.283.429.000 | 103.817.000 |
| 8 | EMPAE | 119,1 | 219.516.600 | -119.616.400 | 99.900.200 |
| 9 | DSTKF | 2.325,00 | 262.964.600 | -172.295.800 | 90.668.800 |
| 10 | SISE | 44,8 | 217.275.400 | -127.077.700 | 90.197.700 |
| 11 | PSGYO | 3,3 | 291.400.700 | -211.901.800 | 79.498.900 |
| 12 | ENSRI | 14,57 | 120.739.200 | -70.899.440 | 49.839.760 |
| 13 | YEOTK | 112,9 | 120.064.300 | -72.737.400 | 47.326.900 |
| 14 | ISKPL | 15,21 | 290.153.300 | -244.493.100 | 45.660.200 |
| 15 | TOASO | 294,00 | 123.062.100 | -80.737.190 | 42.324.910 |
| 16 | GESAN | 81,3 | 149.516.200 | -107.756.400 | 41.759.800 |
| 17 | BIGEN | 54,75 | 144.503.800 | -102.852.300 | 41.651.500 |
| 18 | IEYHO | 117,2 | 145.488.300 | -105.327.400 | 40.160.900 |
| 19 | ULKER | 115,8 | 82.496.940 | -43.582.090 | 38.914.850 |
| 20 | ISDMR | 62,8 | 63.003.090 | -29.192.750 | 33.810.340 |
| 21 | PAHOL | 1,66 | 121.065.600 | -89.928.110 | 31.137.490 |
| 22 | GUNDG | 1.271,00 | 74.857.700 | -44.695.160 | 30.162.540 |
| 23 | TRHOL | 1.648,00 | 90.519.370 | -60.721.060 | 29.798.310 |
| 24 | SVGYO | 19,3 | 71.198.520 | -42.041.780 | 29.156.740 |
| 25 | ODINE | 1.402,00 | 166.499.500 | -138.183.900 | 28.315.600 |
| 26 | KRDMD | 39,00 | 98.450.780 | -71.672.590 | 26.778.190 |
| 27 | GENIL | 8,45 | 69.896.920 | -44.321.760 | 25.575.160 |
| 28 | AGHOL | 32,3 | 109.684.000 | -84.282.530 | 25.401.470 |
| 29 | KRDMA | 39,02 | 73.710.540 | -48.460.940 | 25.249.600 |
| 30 | TTKOM | 62,3 | 403.283.700 | -378.437.900 | 24.845.800 |
| 31 | TATEN | 14,54 | 57.057.680 | -33.347.180 | 23.710.500 |
| 32 | FENER | 3,92 | 80.797.190 | -57.087.160 | 23.710.030 |
| 33 | AKHAN | 31,16 | 54.801.860 | -31.482.380 | 23.319.480 |
| 34 | ASELS | 363,00 | 734.688.000 | -711.603.600 | 23.084.400 |
| 35 | ODAS | 7,21 | 65.360.420 | -42.998.020 | 22.362.400 |
| 36 | AKSA | 10,65 | 57.583.060 | -35.292.260 | 22.290.800 |
| 37 | MANAS | 25,18 | 66.594.020 | -46.012.460 | 20.581.560 |
| 38 | KLRHO | 106,7 | 79.027.260 | -58.614.870 | 20.412.390 |
| 39 | ALARK | 98,5 | 105.152.400 | -84.806.590 | 20.345.810 |
| 40 | BIOEN | 18,38 | 69.810.210 | -52.599.800 | 17.210.410 |

Kaynak: Matriks

UYARI: Burada yer alan yatırım bilgi, yorum ve tavsiyeleri yatırım danışmanlığı kapsamında değildir. Yatırım danışmanlığı hizmeti; aracı kurumlar, portföy yönetim şirketleri, mevduat kabul etmeyen bankalar ile müşteri arasında imzalanacak yatırım danışmanlığı sözleşmesi çerçevesinde sunulmaktadır. Burada yer alan yorum ve tavsiyeler, yorum ve tavsiyede bulun anların kişisel görüşlerine dayanmaktadır. Bu görüşler mali durumunuz ile risk ve getiri tercihlerinize uygun olmayabilir. Bu nedenle, sadece burada yer alan bilgilere dayanılarak yatırım kararı verilmesi beklentilerinize uygun sonuçlar doğurmayabilir.

08.06.2026

GÜNLÜK PARA ÇIKIŐI OLAN HİŐSELER - İlk 5 Kurum (TL) 05.06.2026

| Sıra | Hisse | Kapanıő | Alıcılar Hacim | Satıcılar Hacim | Para Çıkıőı |
|------|-------|---------|----------------|-----------------|--------------|
| 1 | AKBNK | 64,5 | 916.071.400 | -1.676.706.000 | -760.634.600 |
| 2 | ASTOR | 317,00 | 720.309.400 | -1.055.063.000 | -334.753.600 |
| 3 | ISCTR | 13,19 | 569.876.200 | -885.428.300 | -315.552.100 |
| 4 | EKGYO | 19,23 | 386.423.900 | -631.921.200 | -245.497.300 |
| 5 | SASA | 2,49 | 394.790.100 | -563.298.500 | -168.508.400 |
| 6 | YKBNK | 33,6 | 785.945.000 | -951.479.000 | -165.534.000 |
| 7 | TCELL | 105,1 | 380.369.200 | -512.449.000 | -132.079.800 |
| 8 | TRALT | 45,14 | 690.800.100 | -799.805.300 | -109.005.200 |
| 9 | MAGEN | 50,85 | 1.222.223.000 | -1.329.018.000 | -106.795.000 |
| 10 | GARAN | 125,00 | 572.535.200 | -656.651.500 | -84.116.300 |
| 11 | DAPGM | 10,00 | 574.748.300 | -655.774.700 | -81.026.400 |
| 12 | FROTO | 86,2 | 418.442.600 | -494.925.500 | -76.482.900 |
| 13 | ENKAI | 93,35 | 173.398.600 | -239.787.000 | -66.388.400 |
| 14 | ARDYZ | 66,15 | 83.366.100 | -149.294.200 | -65.928.100 |
| 15 | RALYH | 218,00 | 74.251.190 | -137.512.200 | -63.261.010 |
| 16 | KCHOL | 189,00 | 384.054.700 | -443.013.500 | -58.958.800 |
| 17 | GUBRF | 493,00 | 144.103.700 | -194.983.500 | -50.879.800 |
| 18 | IZENR | 9,94 | 688.671.400 | -739.453.200 | -50.781.800 |
| 19 | TCKRC | 144,8 | 85.196.810 | -126.882.100 | -41.685.290 |
| 20 | AKSEN | 79,8 | 93.748.580 | -134.254.100 | -40.505.520 |
| 21 | BLCYT | 29,32 | 29.282.510 | -66.506.700 | -37.224.190 |
| 22 | KGYO | 11,71 | 54.758.530 | -91.930.700 | -37.172.170 |
| 23 | PEKGY | 11,99 | 332.950.900 | -368.406.800 | -35.455.900 |
| 24 | HEKTS | 4,14 | 214.812.700 | -248.812.000 | -33.999.300 |
| 25 | PGSUS | 168,6 | 105.730.300 | -139.550.600 | -33.820.300 |
| 26 | CGCAM | 52,55 | 79.539.250 | -111.287.700 | -31.748.450 |
| 27 | MPARK | 442,00 | 73.202.820 | -104.060.600 | -30.857.780 |
| 28 | DOHOL | 21,58 | 40.818.220 | -71.547.230 | -30.729.010 |
| 29 | ECOGR | 36,00 | 46.838.140 | -71.798.280 | -24.960.140 |
| 30 | ONRYT | 75,95 | 33.376.600 | -57.366.590 | -23.989.990 |
| 31 | MEGMT | 79,45 | 122.257.800 | -145.269.600 | -23.011.800 |
| 32 | LMKDC | 29,96 | 28.467.060 | -50.109.850 | -21.642.790 |
| 33 | TMPOL | 370,75 | 24.702.510 | -45.797.780 | -21.095.270 |
| 34 | CVKMD | 43,1 | 146.085.100 | -166.618.000 | -20.532.900 |
| 35 | MIATK | 47,68 | 90.764.390 | -111.120.100 | -20.355.710 |
| 36 | TAVHL | 257,5 | 55.746.520 | -75.657.970 | -19.911.450 |
| 37 | DITAS | 42,08 | 39.058.780 | -56.569.900 | -17.511.120 |
| 38 | CELHA | 17,3 | 44.896.370 | -62.159.060 | -17.262.690 |
| 39 | TUKAS | 2,36 | 49.356.180 | -66.155.280 | -16.799.100 |
| 40 | OBAMS | 7,31 | 29.045.320 | -45.613.080 | -16.567.760 |

Kaynak: Matriks

UYARI: Burada yer alan yatırım bilgi, yorum ve tavsiyeleri yatırım danışmanlığı kapsamında değildir. Yatırım danışmanlığı hizmeti; aracı kurumlar, portföy yönetim şirketleri, mevduat kabul etmeyen bankalar ile müşteri arasında imzalanacak yatırım danışmanlığı sözleşmesi çerçevesinde sunulmaktadır. Burada yer alan yorum ve tavsiyeler, yorum ve tavsiyede bulun anların kişisel görüşlerine dayanmaktadır. Bu görüşler mali durumunuz ile risk ve getiri tercihlerinize uygun olmayabilir. Bu nedenle, sadece burada yer alan bilgilere dayanılarak yatırım kararı verilmesi beklentilerinize uygun sonuçlar doğurmayabilir.

PİRAMİT MENKUL KIYMETLER A.Ő.

Ömer Avni Mahallesi, İnönü Caddesi No: 36, Tümsah Han, İç Kapı No: 10, Beyođlu/İstanbul
Tel: 0212 293 95 00 Faks: 0212 293 95 60

Balıkesir İrtibat Bürosu

Altıeylül Mah. Keçeci sok. Özcaner İş Merkezi No:17 K:1 Altıeylül/ Balıkesir
Tel: 0266 280 15 00 Faks: 0266 245 23 34

Ferdi Uđur Taçkınlar **Araştırma Müdürü**

ugur.tackinlar@piramitmenkul.com.tr

Kaan İnan
Araştırma Uzman Yardımcısı
kaan.inan@piramitmenkul.com.tr



UYARI: Burada yer alan yatırım bilgi, yorum ve tavsiyeleri yatırım danışmanlığı kapsamında değildir. Yatırım danışmanlığı hizmeti; aracı kurumlar, portföy yönetim şirketleri, mevduat kabul etmeyen bankalar ile müşteri arasında imzalanacak yatırım danışmanlığı sözleşmesi çerçevesinde sunulmaktadır. Burada yer alan yorum ve tavsiyeler, yorum ve tavsiyede bulun anların kişisel görüşlerine dayanmaktadır. Bu görüşler mali durumunuz ile risk ve getiri tercihlerinize uygun olmayabilir. Bu nedenle, sadece burada yer alan bilgilere dayanılarak yatırım kararı verilmesi beklentilerinize uygun sonuçlar doğurmayabilir.