

**BIST-100**

	Kapanıő	Destek-1	Destek-2	Destek-3	Direnç-1	Direnç-2	Direnç-3
<b>BIST100</b>	<b>13.860</b>	<b>13.825</b>	<b>13.650</b>	-	<b>14.500</b>	-	-

BIST100 Endeksi pazartesi gününü %1,22 yükseliő ile 13.860 puandan kapattı. Endeks gün içinde 13.580-13.922 bandında hareket etti. Endeksin hacmi ise 171,47mlr TL gerçekteőti. Yukarı yönlü hareketlerde uzun vadeli yükselen kanalın direnci olan 14.500 seviyesi hedeflenebilir. Aőađı yönlü hareketlerde ilk etapta orta vadeli yükselen kanalın desteđi olan 13.825 seviyesi takip edilebilir. Desteđin kırılması durumunda yatay destek olan 13.650 seviyesi izlenebilir.



**UYARI:** Burada yer alan yatırım bilgi, yorum ve tavsiyeleri yatırım danışmanlıđı kapsamında deđildir. Yatırım danışmanlıđı hizmeti; aracı kurumlar, portföy yönetim Őirketleri, mevduat kabul etmeyen bankalar ile müőteri arasında imzalanacak yatırım danışmanlıđı sözleşmesi çerçevesinde sunulmaktadır. Burada yer alan yorum ve tavsiyeler, yorum ve tavsiyede bulun anların kişisel görüşlerine dayanmaktadır. Bu görüşler mali durumunuz ile risk ve getiri tercihlerinize uygun olmayabilir. Bu nedenle, sadece burada yer alan bilgilere dayanılarak yatırım kararı verilmesi beklentilerinize uygun sonuçlar doğurmayabilir.

Dolar Bazlı BIST100 Endeksi güne 395USD seviyesinden başladı ve gün içinde 294USD-302USD bandında hareket etti. Günü 300USD seviyesinden kapattı. Yukarı yönlü hareketlerde yükselen kanalın alt bant direnci olan 303USD seviyesi takip edilebilir. Aşağı yönlü hareketlerde ilk etapta yatay destek olan 293USD seviyesi izlenebilir. Desteğin kırılması durumunda ise yatay destek olan 282USD seviyesi hedeflenebilir.



**UYARI:** Burada yer alan yatırım bilgi, yorum ve tavsiyeleri yatırım danışmanlığı kapsamında değildir. Yatırım danışmanlığı hizmeti; aracı kurumlar, portföy yönetim şirketleri, mevduat kabul etmeyen bankalar ile müşteri arasında imzalanacak yatırım danışmanlığı sözleşmesi çerçevesinde sunulmaktadır. Burada yer alan yorum ve tavsiyeler, yorum ve tavsiyede bulun anların kişisel görüşlerine dayanmaktadır. Bu görüşler mali durumunuz ile risk ve getiri tercihlerinize uygun olmayabilir. Bu nedenle, sadece burada yer alan bilgilere dayanılarak yatırım kararı verilmesi beklentilerinize uygun sonuçlar doğurmayabilir.

### VIOP30 Yakın Vade Kontratı

	Son Fiyat	Destek-1	Destek-2	Destek-3	Direnç-1	Direnç-2	Direnç-3
VIOP30	15.860	15.230	-	-	16.630	-	-

VIOP30 Yakın Vade Kontratı, pazartesi gününü %2,37 yükseliş ile 15.860 puandan kapattı. Kontrat gün içinde 15.355-15.959 bandında hareket etti. Yukarı yönlü hareketlerde yatay direnç olan 16.630 seviyesi takip edilebilir. Aşğı yönlü hareketlerde yatay destek olan 15.230 seviyesi izlenebilir.



**UYARI:** Burada yer alan yatırım bilgi, yorum ve tavsiyeleri yatırım danışmanlığı kapsamında değildir. Yatırım danışmanlığı hizmeti; aracı kurumlar, portföy yönetim şirketleri, mevduat kabul etmeyen bankalar ile müşteri arasında imzalanacak yatırım danışmanlığı sözleşmesi çerçevesinde sunulmaktadır. Burada yer alan yorum ve tavsiyeler, yorum ve tavsiyede bulun anların kişisel görüşlerine dayanmaktadır. Bu görüşler mali durumunuz ile risk ve getiri tercihlerinize uygun olmayabilir. Bu nedenle, sadece burada yer alan bilgilere dayanılarak yatırım kararı verilmesi beklentilerinize uygun sonuçlar doğurmayabilir.

**USDTRY**

	Son Fiyat	Destek-1	Destek-2	Destek-3	Direnç-1	Direnç-2	Direnç-3
<b>USDTRY</b>	<b>46,10</b>	<b>45,49</b>	-	-	<b>46,14</b>	-	-

USDTRY kurunda pazartesi günü 46,05-46,13 bandında hareket edildi. Dolar/TL'de yukarı yönlü hareketlerde yükselen kanalın direnci olan 46,14 seviyesi takip edilebilir. AŐađı yönlü hareketlerde yükselen kanalın desteđi olan 45,49 seviyesi izlenebilir.

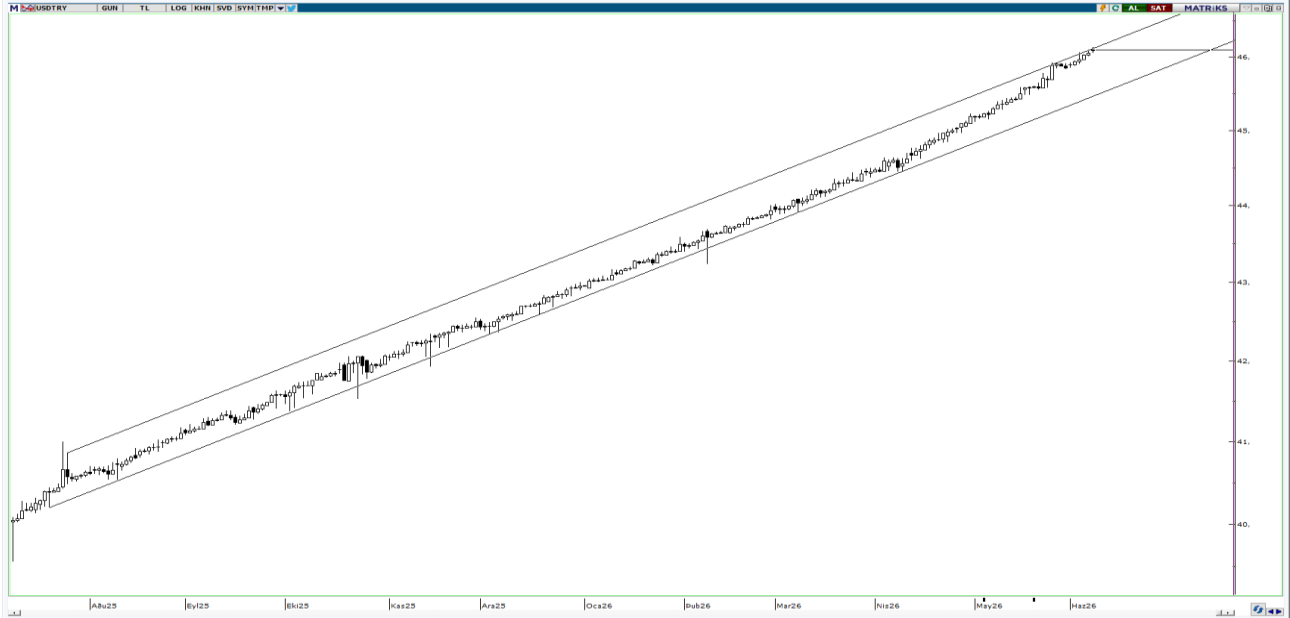

**UYARI:** Burada yer alan yatırım bilgi, yorum ve tavsiyeleri yatırım danışmanlığı kapsamında değildir. Yatırım danışmanlığı hizmeti; aracı kurumlar, portföy yönetim şirketleri, mevduat kabul etmeyen bankalar ile müşteri arasında imzalanacak yatırım danışmanlığı sözleşmesi çerçevesinde sunulmaktadır. Burada yer alan yorum ve tavsiyeler, yorum ve tavsiyede bulun anların kişisel görüşlerine dayanmaktadır. Bu görüşler mali durumunuz ile risk ve getiri tercihlerinize uygun olmayabilir. Bu nedenle, sadece burada yer alan bilgilere dayanarak yatırım kararı verilmesi beklentilerinize uygun sonuçlar doğurmayabilir.

09.06.2026

GÜNLÜK PARA GİRİŐİ OLAN HİŐSELER - İlk 5 Kurum ( TL) 08.06.2026

Sıra	Hisse	Kapanıő	Alıcılar Hacim	Satıcılar Hacim	Para Giriő
1	AKBNK	66,9	1.358.471.000	-819.595.500	538.875.500
2	ISCTR	13,83	1.220.259.000	-765.183.000	455.076.000
3	TERA	208,00	532.927.000	-227.251.800	305.675.200
4	ASELS	368,00	623.900.000	-349.626.700	274.273.300
5	YKBNK	34,94	1.191.241.000	-957.693.800	233.547.200
6	KCHOL	190,9	505.052.000	-324.855.000	180.197.000
7	GARAN	129,3	621.433.100	-460.852.500	160.580.600
8	SASA	2,59	503.305.800	-349.105.100	154.200.700
9	DAPGM	11,00	734.972.000	-605.822.700	129.149.300
10	MAGEN	45,78	379.999.300	-264.018.300	115.981.000
11	TEHOL	30,7	394.491.400	-316.713.800	77.777.600
12	SAHOL	91,5	262.049.700	-190.483.900	71.565.800
13	CCOLA	79,9	181.942.000	-125.081.700	56.860.300
14	TRALT	46,04	318.917.000	-262.271.900	56.645.100
15	MGROS	665,5	288.509.200	-231.941.100	56.568.100
16	EKGYO	19,43	181.767.400	-126.762.800	55.004.600
17	ANELE	90,4	129.824.100	-77.037.110	52.786.990
18	TCELL	107,4	318.725.600	-267.197.600	51.528.000
19	EUPWR	86,95	308.756.400	-263.353.500	45.402.900
20	DSTKF	2.470,00	265.964.400	-223.145.700	42.818.700
21	YEOTK	116,5	174.475.300	-131.810.900	42.664.400
22	EMPAE	131,00	103.621.500	-64.763.280	38.858.220
23	PEKGY	12,00	196.511.600	-158.788.200	37.723.400
24	PGSUS	170,00	127.676.200	-89.975.490	37.700.710
25	PASEU	107,7	102.806.000	-65.634.630	37.171.370
26	AKSA	11,18	89.024.980	-52.399.700	36.625.280
27	PSGYO	3,41	322.535.000	-285.972.300	36.562.700
28	TTKOM	64,3	173.240.900	-137.185.000	36.055.900
29	ALARK	101,2	103.706.300	-68.693.140	35.013.160
30	ATATR	17,46	93.934.500	-59.135.750	34.798.750
31	GUBRF	500,5	165.439.000	-131.405.800	34.033.200
32	BESTE	40,08	96.199.460	-63.108.490	33.090.970
33	GLRMK	178,3	161.294.400	-129.846.100	31.448.300
34	HRKET	119,5	79.351.120	-48.868.700	30.482.420
35	TRMET	121,00	116.978.500	-87.444.420	29.534.080
36	VAKBN	32,3	216.815.600	-187.404.700	29.410.900
37	TRHOL	1.680,00	137.858.300	-110.171.400	27.686.900
38	DOHOL	21,96	68.765.160	-43.031.850	25.733.310
39	EREGL	39,02	1.110.150.000	-1.084.980.000	25.170.000
40	KLRHO	103,5	87.424.030	-62.888.320	24.535.710

Kaynak: Matriks

**UYARI:** Burada yer alan yatırım bilgi, yorum ve tavsiyeleri yatırım danışmanlığı kapsamında değildir. Yatırım danışmanlığı hizmeti; aracı kurumlar, portföy yönetim şirketleri, mevduat kabul etmeyen bankalar ile müşteri arasında imzalanacak yatırım danışmanlığı sözleşmesi çerçevesinde sunulmaktadır. Burada yer alan yorum ve tavsiyeler, yorum ve tavsiyede bulun anların kişisel görüşlerine dayanmaktadır. Bu görüşler mali durumunuz ile risk ve getiri tercihlerinize uygun olmayabilir. Bu nedenle, sadece burada yer alan bilgilere dayanılarak yatırım kararı verilmesi beklentilerinize uygun sonuçlar doğurmayabilir.

09.06.2026

GÜNLÜK PARA ÇIKIŐI OLAN HİSSELER - İlk 5 Kurum ( TL) 08.06.2026

Sıra	Hisse	Kapanıő	Alıcılar Hacim	Satıcılar Hacim	Para Çıkıőı
1	ASTOR	308,00	542.906.100	-713.722.200	-170.816.100
2	TAVHL	254,00	232.262.400	-339.739.600	-107.477.200
3	THYAO	297,25	1.327.418.000	-1.428.973.000	-101.555.000
4	ISKPL	13,69	127.052.000	-201.627.900	-74.575.900
5	MIATK	46,78	92.758.690	-153.154.600	-60.395.910
6	BIMAS	377,25	302.311.900	-361.086.000	-58.774.100
7	KUYAS	73,00	96.095.000	-149.523.700	-53.428.700
8	SMRTG	11,51	69.426.840	-106.636.200	-37.209.360
9	SISE	45,02	139.213.300	-170.804.200	-31.590.900
10	BIGEN	59,75	114.473.200	-145.356.600	-30.883.400
11	CVKMD	43,34	82.089.380	-107.663.100	-25.573.720
12	SDTTR	237,00	33.223.210	-58.710.280	-25.487.070
13	TUPRS	238,8	395.529.900	-419.186.400	-23.656.500
14	IHAAS	94,05	35.294.400	-58.425.660	-23.131.260
15	LOGO	143,4	43.014.340	-65.325.360	-22.311.020
16	RGYAS	195,9	64.555.210	-85.255.900	-20.700.690
17	ISMEN	37,34	30.090.980	-49.869.240	-19.778.260
18	NETCD	188,3	90.648.220	-109.500.500	-18.852.280
19	ALTNV	16,4	53.166.540	-71.897.280	-18.730.740
20	PRZMA	44,24	57.253.810	-75.922.170	-18.668.360
21	AYGAZ	232,6	25.383.450	-43.660.800	-18.277.350
22	ARCLK	103,2	25.808.660	-43.211.810	-17.403.150
23	EKDMR	56,15	51.127.960	-68.362.130	-17.234.170
24	AKENR	14,38	24.896.370	-41.554.690	-16.658.320
25	LMKDC	30,04	21.295.310	-37.640.400	-16.345.090
26	OBAMS	7,3	23.892.200	-39.911.560	-16.019.360
27	ENDAE	19,85	36.276.490	-52.173.600	-15.897.110
28	PATEK	24,28	40.044.680	-55.817.670	-15.772.990
29	MEGMT	78,1	95.400.500	-110.939.600	-15.539.100
30	ULKER	116,00	142.455.400	-157.902.400	-15.447.000
31	MAALT	1.165,00	16.348.700	-30.645.310	-14.296.610
32	TOASO	291,00	81.728.280	-96.009.260	-14.280.980
33	AEFES	20,3	99.637.780	-113.773.000	-14.135.220
34	HEDEF	111,2	21.004.020	-35.042.670	-14.038.650
35	OTKAR	367,75	24.131.890	-37.784.780	-13.652.890
36	KORDS	75,35	25.377.800	-38.558.140	-13.180.340
37	CWENE	38,6	59.976.120	-72.832.880	-12.856.760
38	TKFEN	144,00	104.489.900	-117.057.900	-12.568.000
39	CRFSA	145,00	31.693.650	-44.111.020	-12.417.370
40	GENIL	8,52	59.994.750	-72.400.450	-12.405.700

Kaynak: Matriks

**UYARI:** Burada yer alan yatırım bilgi, yorum ve tavsiyeleri yatırım danışmanlığı kapsamında değildir. Yatırım danışmanlığı hizmeti; aracı kurumlar, portföy yönetim şirketleri, mevduat kabul etmeyen bankalar ile müşteri arasında imzalanacak yatırım danışmanlığı sözleşmesi çerçevesinde sunulmaktadır. Burada yer alan yorum ve tavsiyeler, yorum ve tavsiyede bulun anların kişisel görüşlerine dayanmaktadır. Bu görüşler mali durumunuz ile risk ve getiri tercihlerinize uygun olmayabilir. Bu nedenle, sadece burada yer alan bilgilere dayanılarak yatırım kararı verilmesi beklentilerinize uygun sonuçlar doğurmayabilir.

## **PİRAMİT MENKUL KIYMETLER A.Ő.**

Ömer Avni Mahallesi, İnönü Caddesi No: 36, Tümsah Han, İç Kapı No: 10, Beyođlu/İstanbul  
Tel: 0212 293 95 00 Faks: 0212 293 95 60

### **Balıkesir İrtibat Bürosu**

Altıeylül Mah. Keçeci sok. Özcaner İş Merkezi No:17 K:1 Altıeylül/ Balıkesir  
Tel: 0266 280 15 00 Faks: 0266 245 23 34

### **Ferdi Uđur Taçkınlar** **Araştırma Müdürü**

[ugur.tackinlar@piramitmenkul.com.tr](mailto:ugur.tackinlar@piramitmenkul.com.tr)

### **Kaan İnan**

### **Araştırma Uzman Yardımcısı**

[kaan.inan@piramitmenkul.com.tr](mailto:kaan.inan@piramitmenkul.com.tr)



**UYARI:** Burada yer alan yatırım bilgi, yorum ve tavsiyeleri yatırım danışmanlığı kapsamında değildir. Yatırım danışmanlığı hizmeti; aracı kurumlar, portföy yönetim şirketleri, mevduat kabul etmeyen bankalar ile müşteri arasında imzalanacak yatırım danışmanlığı sözleşmesi çerçevesinde sunulmaktadır. Burada yer alan yorum ve tavsiyeler, yorum ve tavsiyede bulun anların kişisel görüşlerine dayanmaktadır. Bu görüşler mali durumunuz ile risk ve getiri tercihlerinize uygun olmayabilir. Bu nedenle, sadece burada yer alan bilgilere dayanılarak yatırım kararı verilmesi beklentilerinize uygun sonuçlar doğurmayabilir.