

10.06.2026

BIST-100

	Kapanıő	Destek-1	Destek-2	Destek-3	Direnç-1	Direnç-2	Direnç-3
BIST100	13.741	13.650	-	-	13.855	14.515	-

BIST100 Endeksi salı gününü %0,86 düşüő ile 13.741 puandan kapattı. Endeks gün içinde 13.714-13.935 bandında hareket etti. Endeksin hacmi ise 167,39mlr TL gerçekteőti. Yukarı yönlü hareketlerde ilk etapta orta vadeli yükselen kanalın alt bant direnci olan 13.855 seviyesi takip edilebilir. Direncin kırılması durumunda uzun vadeli yükselen kanalın direnci olan 14.515 seviyesi hedeflenebilir. Aőađı yönlü hareketlerde yatay destek olan 13.650 seviyesi izlenebilir.



UYARI: Burada yer alan yatırım bilgi, yorum ve tavsiyeleri yatırım danışmanlıđı kapsamında deđildir. Yatırım danışmanlıđı hizmeti; aracı kurumlar, portföy yönetim şirketleri, mevduat kabul etmeyen bankalar ile müşteri arasında imzalanacak yatırım danışmanlıđı sözleşmesi çerçevesinde sunulmaktadır. Burada yer alan yorum ve tavsiyeler, yorum ve tavsiyede bulun anların kişisel görüşlerine dayanmaktadır. Bu görüşler mali durumunuz ile risk ve getiri tercihlerinize uygun olmayabilir. Bu nedenle, sadece burada yer alan bilgilere dayanılarak yatırım kararı verilmesi beklentilerinize uygun sonuçlar doğurmayabilir.

10.06.2026

Dolar Bazlı BIST100 Endeksi güne 301USD seviyesinden başladı ve gün içinde 297USD-302USD bandında hareket etti. Günü 298USD seviyesinden kapattı. Yukarı yönlü hareketlerde yükselen kanalın alt bant direnci olan 303USD seviyesi takip edilebilir. Aşağı yönlü hareketlerde ilk etapta yatay destek olan 293USD seviyesi izlenebilir. Desteğin kırılması durumunda ise yatay destek olan 282USD seviyesi hedeflenebilir.



UYARI: Burada yer alan yatırım bilgi, yorum ve tavsiyeleri yatırım danışmanlığı kapsamında değildir. Yatırım danışmanlığı hizmeti; aracı kurumlar, portföy yönetim şirketleri, mevduat kabul etmeyen bankalar ile müşteri arasında imzalanacak yatırım danışmanlığı sözleşmesi çerçevesinde sunulmaktadır. Burada yer alan yorum ve tavsiyeler, yorum ve tavsiyede bulun anların kişisel görüşlerine dayanmaktadır. Bu görüşler mali durumunuz ile risk ve getiri tercihlerinize uygun olmayabilir. Bu nedenle, sadece burada yer alan bilgilere dayanılarak yatırım kararı verilmesi beklentilerinize uygun sonuçlar doğurmayabilir.

10.06.2026

VIOP30 Yakın Vade Kontratı

	Son Fiyat	Destek-1	Destek-2	Destek-3	Direnç-1	Direnç-2	Direnç-3
VIOP30	15.721	15.230	-	-	16.630	-	-

VIOP30 Yakın Vade Kontratı, salı gününü %0,91 düşüş ile 15.721 puandan kapattı. Kontrat gün içinde 15.583-15.960 bandında hareket etti. Yukarı yönlü hareketlerde yatay direnç olan 16.630 seviyesi takip edilebilir. Aşağı yönlü hareketlerde yatay destek olan 15.230 seviyesi izlenebilir.

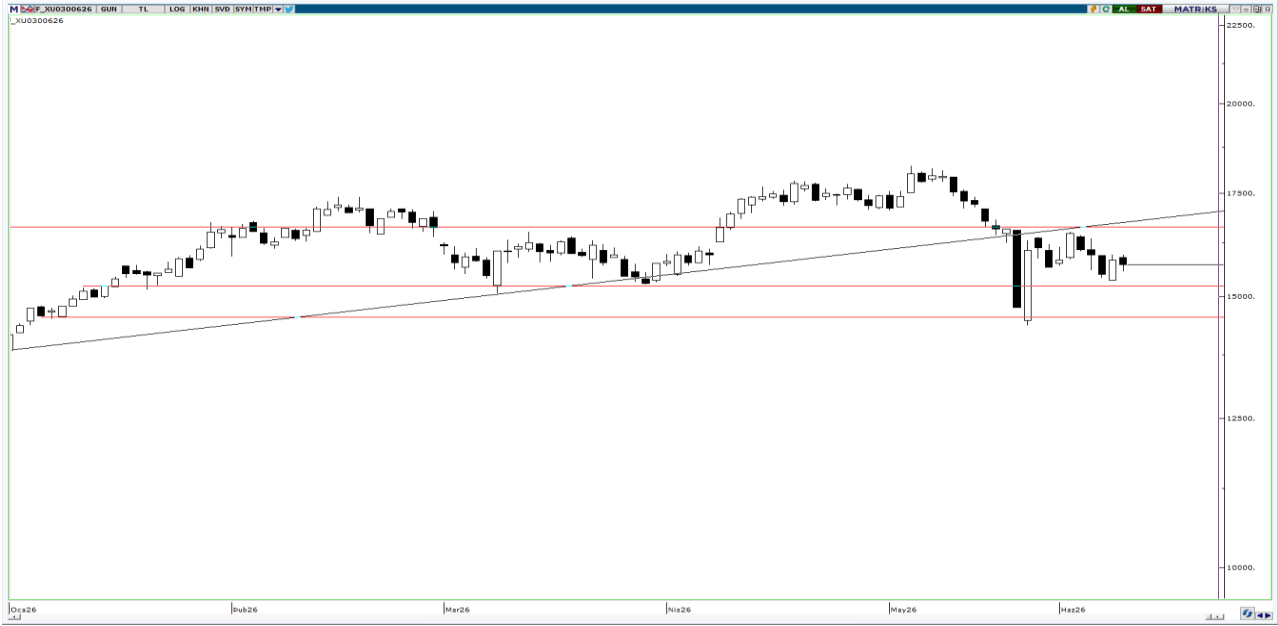

UYARI: Burada yer alan yatırım bilgi, yorum ve tavsiyeleri yatırım danışmanlığı kapsamında değildir. Yatırım danışmanlığı hizmeti; aracı kurumlar, portföy yönetim şirketleri, mevduat kabul etmeyen bankalar ile müşteri arasında imzalanacak yatırım danışmanlığı sözleşmesi çerçevesinde sunulmaktadır. Burada yer alan yorum ve tavsiyeler, yorum ve tavsiyede bulun anların kişisel görüşlerine dayanmaktadır. Bu görüşler mali durumunuz ile risk ve getiri tercihlerinize uygun olmayabilir. Bu nedenle, sadece burada yer alan bilgilere dayanarak yatırım kararı verilmesi beklentilerinize uygun sonuçlar doğurmayabilir.

USDTRY

	Son Fiyat	Destek-1	Destek-2	Destek-3	Direnç-1	Direnç-2	Direnç-3
USDTRY	46,11	45,51	-	-	46,17	-	-

USDTRY kurunda salı günü 46,07-46,16 bandında hareket edildi. Dolar/TL'de yukarı yönlü hareketlerde yükselen kanalın direnci olan 46,17 seviyesi takip edilebilir. AŐađı yönlü hareketlerde yükselen kanalın desteđi olan 45,51 seviyesi izlenebilir.

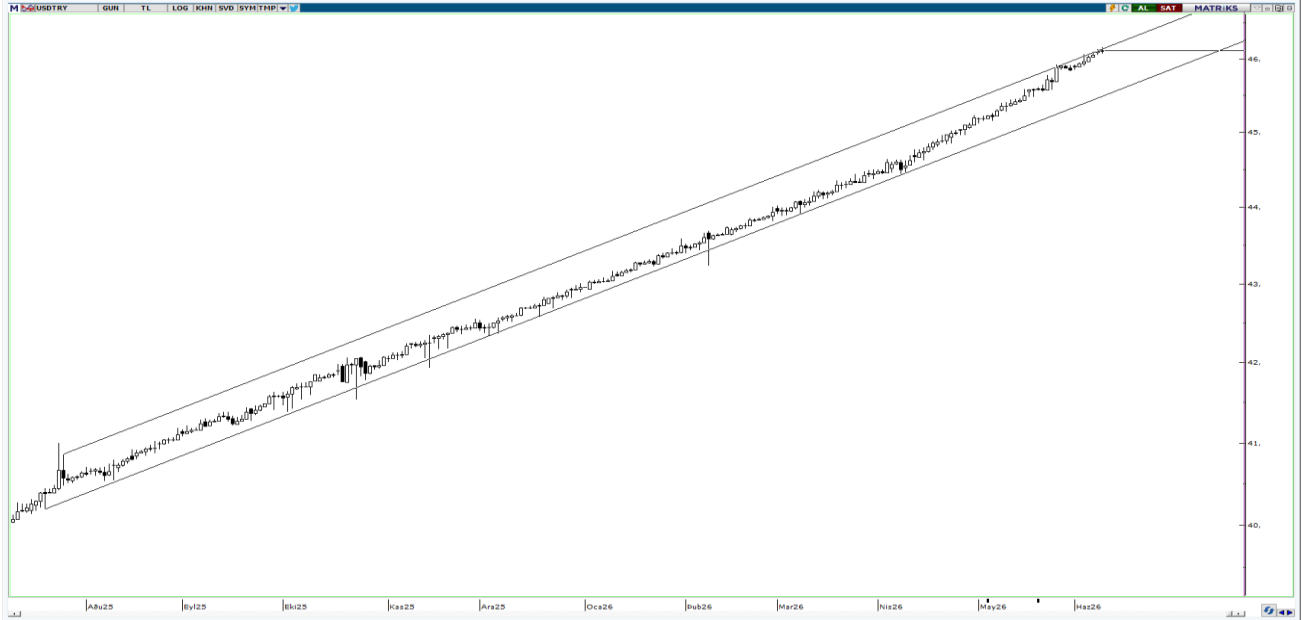

UYARI: Burada yer alan yatırım bilgi, yorum ve tavsiyeleri yatırım danışmanlığı kapsamında değildir. Yatırım danışmanlığı hizmeti; aracı kurumlar, portföy yönetim şirketleri, mevduat kabul etmeyen bankalar ile müşteri arasında imzalanacak yatırım danışmanlığı sözleşmesi çerçevesinde sunulmaktadır. Burada yer alan yorum ve tavsiyeler, yorum ve tavsiyede bulun anların kişisel görüşlerine dayanmaktadır. Bu görüşler mali durumunuz ile risk ve getiri tercihlerinize uygun olmayabilir. Bu nedenle, sadece burada yer alan bilgilere dayanılarak yatırım kararı verilmesi beklentilerinize uygun sonuçlar doğurmayabilir.

10.06.2026

GÜNLÜK PARA GİRİŐİ OLAN HİŐSELER - İlk 5 Kurum (TL) 09.06.2026

Sıra	Hisse	Kapanıő	Alıcılar Hacim	Satıcılar Hacim	Para Giriő
1	GESAN	87,15	659.468.000	-347.799.000	311.669.000
2	BIMAS	383,75	625.930.400	-426.493.200	199.437.200
3	TEHOL	31,00	399.614.500	-213.522.000	186.092.500
4	THYAO	296,75	793.380.300	-669.078.900	124.301.400
5	FROTO	86,3	385.615.100	-280.122.600	105.492.500
6	AKBNK	67,15	494.798.000	-407.007.100	87.790.900
7	ENKAI	96,15	211.199.000	-123.526.400	87.672.600
8	ISCTR	13,83	406.160.500	-321.235.400	84.925.100
9	YKBNK	35,54	290.116.500	-213.686.600	76.429.900
10	GARAN	130,4	372.966.900	-301.142.900	71.824.000
11	MGROS	674,00	270.872.800	-199.451.700	71.421.100
12	EREGL	38,64	1.187.132.000	-1.117.599.000	69.533.000
13	PASEU	112,00	161.780.300	-97.904.630	63.875.670
14	EKGYO	19,2	160.428.200	-99.311.660	61.116.540
15	SAHOL	91,2	332.485.500	-271.412.900	61.072.600
16	SVGYO	20,12	123.601.000	-65.007.800	58.593.200
17	PEKGY	12,02	437.496.800	-381.535.100	55.961.700
18	TRHOL	1.695,00	176.250.500	-120.359.600	55.890.900
19	DOAS	190,5	188.358.700	-135.610.800	52.747.900
20	OZATD	1.502,00	119.564.100	-68.757.650	50.806.450
21	ANELE	96,00	112.693.800	-66.488.770	46.205.030
22	FZLGY	15,79	129.113.100	-84.215.740	44.897.360
23	TERA	200,1	611.028.300	-567.685.800	43.342.500
24	DAPGM	11,8	841.490.600	-803.309.300	38.181.300
25	TOASO	295,00	157.887.200	-119.828.600	38.058.600
26	HALKB	46,64	154.044.700	-120.109.800	33.934.900
27	SKBNK	13,15	78.542.400	-46.883.160	31.659.240
28	EFOR	12,75	158.769.300	-127.952.300	30.817.000
29	ALKLC	340,75	296.774.200	-267.644.700	29.129.500
30	KRDMA	39,58	87.600.180	-60.470.260	27.129.920
31	ALARK	104,5	78.158.940	-52.392.990	25.765.950
32	MOGAN	13,1	106.789.100	-81.471.300	25.317.800
33	TAVHL	257,00	95.248.550	-71.405.980	23.842.570
34	TKFEN	144,4	167.121.200	-145.088.600	22.032.600
35	DSTKF	2.550,00	215.698.800	-193.779.400	21.919.400
36	OYAKC	20,84	42.293.260	-23.150.590	19.142.670
37	MAVI	44,8	78.757.270	-59.948.460	18.808.810
38	AEFES	20,3	76.110.670	-57.551.040	18.559.630
39	ODINE	1.420,00	128.555.400	-110.781.500	17.773.900
40	TUKAS	2,38	47.816.160	-31.549.930	16.266.230

Kaynak: Matriks

UYARI: Burada yer alan yatırım bilgi, yorum ve tavsiyeleri yatırım danışmanlığı kapsamında değildir. Yatırım danışmanlığı hizmeti; aracı kurumlar, portföy yönetim şirketleri, mevduat kabul etmeyen bankalar ile müşteri arasında imzalanacak yatırım danışmanlığı sözleşmesi çerçevesinde sunulmaktadır. Burada yer alan yorum ve tavsiyeler, yorum ve tavsiyede bulun anların kişisel görüşlerine dayanmaktadır. Bu görüşler mali durumunuz ile risk ve getiri tercihlerinize uygun olmayabilir. Bu nedenle, sadece burada yer alan bilgilere dayanılarak yatırım kararı verilmesi beklentilerinize uygun sonuçlar doğurmayabilir.

10.06.2026

GÜNLÜK PARA ÇIKIŐI OLAN HİSSELER - İlk 5 Kurum (TL) 09.06.2026

Sıra	Hisse	Kapanıő	Alıcılar Hacim	Satıcılar Hacim	Para Çıkıőı
1	ASELS	357,25	427.351.900	-840.164.200	-412.812.300
2	TUPRS	229,5	608.231.600	-906.065.500	-297.833.900
3	TTKOM	62,9	558.081.600	-806.268.400	-248.186.800
4	EUPWR	87,85	371.193.000	-592.527.200	-221.334.200
5	SASA	2,5	480.253.400	-698.122.200	-217.868.800
6	MOPAS	38,52	209.801.400	-386.514.500	-176.713.100
7	TRALT	43,82	205.618.600	-355.321.200	-149.702.600
8	ASTOR	299,00	877.562.200	-1.008.493.000	-130.930.800
9	KTLEV	160,00	379.920.400	-498.800.600	-118.880.200
10	BRSAN	598,00	141.565.100	-251.749.800	-110.184.700
11	KCHOL	186,7	356.352.800	-456.511.600	-100.158.800
12	ISKPL	12,33	224.383.000	-322.290.100	-97.907.100
13	RALYH	244,00	827.826.700	-915.271.900	-87.445.200
14	TMPOL	413,75	172.271.400	-257.795.100	-85.523.700
15	GUBRF	479,25	126.906.300	-190.603.200	-63.696.900
16	PSGYO	3,27	289.517.400	-345.184.900	-55.667.500
17	IHLAS	1,35	85.035.060	-136.594.800	-51.559.740
18	BESTE	39,5	111.986.800	-158.203.100	-46.216.300
19	PGSUS	168,9	69.502.210	-113.561.400	-44.059.190
20	MAGEN	41,22	305.003.800	-348.620.500	-43.616.700
21	ISMEN	36,12	155.919.300	-198.127.300	-42.208.000
22	KRDMD	39,08	162.273.600	-202.304.700	-40.031.100
23	GUNDG	1.303,00	104.099.600	-143.058.500	-38.958.900
24	KGYO	12,55	162.991.000	-199.440.400	-36.449.400
25	KRDMB	111,6	89.045.660	-123.144.500	-34.098.840
26	ALBRK	8,02	58.283.550	-88.780.900	-30.497.350
27	SARKY	28,32	39.749.380	-68.277.030	-28.527.650
28	CVKMD	42,12	90.962.660	-118.043.100	-27.080.440
29	TCELL	105,5	226.371.400	-251.959.900	-25.588.500
30	CCOLA	78,35	125.857.500	-151.095.700	-25.238.200
31	ARFYE	29,5	25.370.860	-50.313.590	-24.942.730
32	MEYSU	17,51	41.916.020	-65.182.190	-23.266.170
33	BTCIM	5,84	49.485.650	-71.483.800	-21.998.150
34	KCAER	14,75	43.622.510	-65.617.040	-21.994.530
35	TSKB	11,52	34.443.260	-56.437.200	-21.993.940
36	PETKM	20,22	126.612.800	-146.713.600	-20.100.800
37	MCARD	191,7	31.459.180	-51.120.100	-19.660.920
38	NTHOL	40,1	32.886.910	-51.979.300	-19.092.390
39	HUNER	3,88	28.947.690	-47.563.940	-18.616.250
40	IZFAS	64,00	54.368.730	-72.863.240	-18.494.510

Kaynak: Matriks

UYARI: Burada yer alan yatırım bilgi, yorum ve tavsiyeleri yatırım danışmanlığı kapsamında değildir. Yatırım danışmanlığı hizmeti; aracı kurumlar, portföy yönetim şirketleri, mevduat kabul etmeyen bankalar ile müşteri arasında imzalanacak yatırım danışmanlığı sözleşmesi çerçevesinde sunulmaktadır. Burada yer alan yorum ve tavsiyeler, yorum ve tavsiyede bulun anların kişisel görüşlerine dayanmaktadır. Bu görüşler mali durumunuz ile risk ve getiri tercihlerinize uygun olmayabilir. Bu nedenle, sadece burada yer alan bilgilere dayanılarak yatırım kararı verilmesi beklentilerinize uygun sonuçlar doğurmayabilir.

PİRAMİT MENKUL KIYMETLER A.Ő.

Ömer Avni Mahallesi, İnönü Caddesi No: 36, Tümsah Han, İç Kapı No: 10, Beyođlu/İstanbul
Tel: 0212 293 95 00 Faks: 0212 293 95 60

Balıkesir İrtibat Bürosu

Altıeylül Mah. Keçeci sok. Özcaner İş Merkezi No:17 K:1 Altıeylül/ Balıkesir
Tel: 0266 280 15 00 Faks: 0266 245 23 34

Ferdi Uđur Taçkınlar **Araştırma Müdürü**

ugur.tackinlar@piramitmenkul.com.tr

Kaan İnan

Araştırma Uzman Yardımcısı

kaan.inan@piramitmenkul.com.tr



UYARI: Burada yer alan yatırım bilgi, yorum ve tavsiyeleri yatırım danışmanlığı kapsamında değildir. Yatırım danışmanlığı hizmeti; aracı kurumlar, portföy yönetim şirketleri, mevduat kabul etmeyen bankalar ile müşteri arasında imzalanacak yatırım danışmanlığı sözleşmesi çerçevesinde sunulmaktadır. Burada yer alan yorum ve tavsiyeler, yorum ve tavsiyede bulun anların kişisel görüşlerine dayanmaktadır. Bu görüşler mali durumunuz ile risk ve getiri tercihlerinize uygun olmayabilir. Bu nedenle, sadece burada yer alan bilgilere dayanılarak yatırım kararı verilmesi beklentilerinize uygun sonuçlar doğurmayabilir.