

15.06.2026

BIST-100

	Kapanıő	Destek-1	Destek-2	Destek-3	Direnç-1	Direnç-2	Direnç-3
BIST100	13.938	13.650	-	-	13.940	14.570	-

BIST100 Endeksi cuma gününü %1,42 yükseliő ile 13.938 puandan kapattı. Endeks gün içinde 13.801-13.125 bandında hareket etti. Endeksin hacmi ise 229,29mlr TL gerçekteőti. Yukarı yönlü hareketlerde ilk etapta orta vadeli yükselen kanalın alt bant direnci olan 13.940 seviyesi takip edilebilir. Direncin kırılması durumunda uzun vadeli yükselen kanalın direnci olan 14.570 seviyesi hedeflenebilir. Aőađı yönlü hareketlerde yatay destek olan 13.650 seviyesi izlenebilir.



UYARI: Burada yer alan yatırım bilgi, yorum ve tavsiyeleri yatırım danışmanlıđı kapsamında deđildir. Yatırım danışmanlıđı hizmeti; aracı kurumlar, portföy yönetim şirketleri, mevduat kabul etmeyen bankalar ile müşteri arasında imzalanacak yatırım danışmanlıđı sözleşmesi çerçevesinde sunulmaktadır. Burada yer alan yorum ve tavsiyeler, yorum ve tavsiyede bulun anların kişisel görüşlerine dayanmaktadır. Bu görüşler mali durumunuz ile risk ve getiri tercihlerinize uygun olmayabilir. Bu nedenle, sadece burada yer alan bilgilere dayanılarak yatırım kararı verilmesi beklentilerinize uygun sonuçlar doğurmayabilir.

15.06.2026

Dolar Bazlı BIST100 Endeksi güne 300USD seviyesinden başladı ve gün içinde 298USD-305USD bandında hareket etti. Günü 301USD seviyesinden kapattı. Yukarı yönlü hareketlerde yükselen kanalın alt bant direnci olan 304USD seviyesi takip edilebilir. Aşağı yönlü hareketlerde ilk etapta yatay destek olan 293USD seviyesi izlenebilir. Desteğin kırılması durumunda ise yatay destek olan 282USD seviyesi hedeflenebilir.



UYARI: Burada yer alan yatırım bilgi, yorum ve tavsiyeleri yatırım danışmanlığı kapsamında değildir. Yatırım danışmanlığı hizmeti; aracı kurumlar, portföy yönetim şirketleri, mevduat kabul etmeyen bankalar ile müşteri arasında imzalanacak yatırım danışmanlığı sözleşmesi çerçevesinde sunulmaktadır. Burada yer alan yorum ve tavsiyeler, yorum ve tavsiyede bulun anların kişisel görüşlerine dayanmaktadır. Bu görüşler mali durumunuz ile risk ve getiri tercihlerinize uygun olmayabilir. Bu nedenle, sadece burada yer alan bilgilere dayanılarak yatırım kararı verilmesi beklentilerinize uygun sonuçlar doğurmayabilir.

15.06.2026

VIOP30 Yakın Vade Kontratı

	Son Fiyat	Destek-1	Destek-2	Destek-3	Direnç-1	Direnç-2	Direnç-3
VIOP30	16.090	15.230	-	-	16.630	-	-

VIOP30 Yakın Vade Kontratı, cuma gününü %2,33 yükseliő ile 16.090 puandan kapattı. Kontrat gün içinde 15.783-16.337 bandında hareket etti. Yukarı yönlü hareketlerde yatay direnç olan 16.630 seviyesi takip edilebilir. Aőađı yönlü hareketlerde yatay destek olan 15.230 seviyesi izlenebilir.



UYARI: Burada yer alan yatırım bilgi, yorum ve tavsiyeleri yatırım danışmanlığı kapsamında değildir. Yatırım danışmanlığı hizmeti; aracı kurumlar, portföy yönetim şirketleri, mevduat kabul etmeyen bankalar ile müşteri arasında imzalanacak yatırım danışmanlığı sözleşmesi çerçevesinde sunulmaktadır. Burada yer alan yorum ve tavsiyeler, yorum ve tavsiyede bulun anların kişisel görüşlerine dayanmaktadır. Bu görüşler mali durumunuz ile risk ve getiri tercihlerinize uygun olmayabilir. Bu nedenle, sadece burada yer alan bilgilere dayanılarak yatırım kararı verilmesi beklentilerinize uygun sonuçlar doğurmayabilir.

15.06.2026

USDTRY

	Son Fiyat	Destek-1	Destek-2	Destek-3	Direnç-1	Direnç-2	Direnç-3
USDTRY	46,27	46,24	45,58	-	-	-	-

USDTRY kurunda cuma günü 46,18-46,31 bandında hareket edildi. Dolar/TL'de aŐađı yönlü hareketlerde ilk etapta yükselen kanalın üst bant desteđi olan 46,24 seviyesi takip edilebilir. Desteđin kırılması durumunda yükselen kanalın alt bant desteđi olan 45,58 seviyesi izlenebilir.

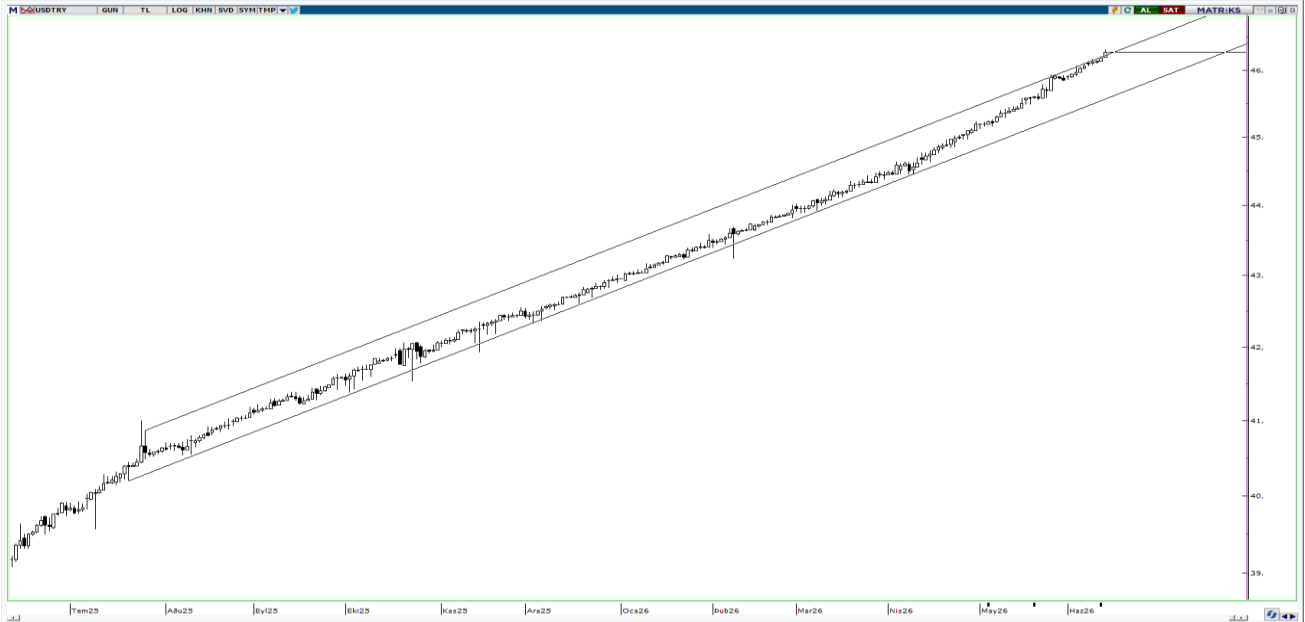

UYARI: Burada yer alan yatırım bilgi, yorum ve tavsiyeleri yatırım danışmanlığı kapsamında değildir. Yatırım danışmanlığı hizmeti; aracı kurumlar, portföy yönetim şirketleri, mevduat kabul etmeyen bankalar ile müşteri arasında imzalanacak yatırım danışmanlığı sözleşmesi çerçevesinde sunulmaktadır. Burada yer alan yorum ve tavsiyeler, yorum ve tavsiyede bulun anların kişisel görüşlerine dayanmaktadır. Bu görüşler mali durumunuz ile risk ve getiri tercihlerinize uygun olmayabilir. Bu nedenle, sadece burada yer alan bilgilere dayanılarak yatırım kararı verilmesi beklentilerinize uygun sonuçlar doğurmayabilir.

15.06.2026

GÜNLÜK PARA GİRİŐİ OLAN HİŐSELER - İlk 5 Kurum (TL) 12.06.2026

Sıra	Hisse	Kapanıő	Alıcılar Hacim	Satıcılar Hacim	Para Giriő
1	TERA	217,5	1.373.968.000	-529.729.400	844.238.600
2	THYAO	307,75	3.326.146.000	-2.487.408.000	838.738.000
3	AKBNK	72,6	2.321.836.000	-1.663.307.000	658.529.000
4	TTKOM	64,1	552.166.500	-255.581.800	296.584.700
5	SAHOL	95,95	622.516.000	-361.889.200	260.626.800
6	YKBNK	38,1	1.101.562.000	-844.081.900	257.480.100
7	EREGL	39,36	641.146.000	-406.673.000	234.473.000
8	TEHOL	32,4	434.164.800	-220.253.000	213.911.800
9	ISCTR	14,31	715.519.300	-549.745.000	165.774.300
10	GARAN	135,9	928.303.200	-779.537.400	148.765.800
11	SISE	44,76	428.697.200	-291.962.700	136.734.500
12	EKGYO	19,91	407.534.600	-276.059.700	131.474.900
13	EUPWR	95,1	274.926.500	-179.804.800	95.121.700
14	KCHOL	187,5	408.976.500	-313.949.200	95.027.300
15	KRDMD	39,34	277.602.400	-199.446.400	78.156.000
16	DSTKF	2612,5	388.456.800	-311.593.100	76.863.700
17	RGYAS	205,5	241.754.600	-175.948.200	65.806.400
18	TAVHL	275,00	292.488.100	-227.486.400	65.001.700
19	TCELL	110,7	301.851.300	-236.955.800	64.895.500
20	AEFES	20,4	238.099.600	-173.280.300	64.819.300
21	PGSUS	172,00	260.253.300	-201.180.800	59.072.500
22	AKSEN	79,85	169.567.200	-113.809.900	55.757.300
23	ENERY	9,46	309.163.900	-253.450.200	55.713.700
24	CCOLA	82,5	154.231.700	-99.662.580	54.569.120
25	GESAN	85,75	140.861.500	-86.469.160	54.392.340
26	TCKRC	145,5	172.556.500	-121.957.800	50.598.700
27	TRHOL	1.689,00	95.604.160	-49.625.790	45.978.370
28	OYAKC	21,24	105.961.200	-60.310.060	45.651.140
29	BRSAN	621,5	245.017.900	-202.736.000	42.281.900
30	ICUGS	5,13	198.285.100	-157.305.800	40.979.300
31	GENKM	21,26	117.753.800	-81.634.850	36.118.950
32	IEYHO	125,5	104.979.100	-72.433.180	32.545.920
33	EFOR	13,45	120.630.800	-88.141.460	32.489.340
34	ALARK	107,00	168.771.000	-136.413.700	32.357.300
35	ALKLC	348,00	356.061.800	-324.019.900	32.041.900
36	REEDR	7,83	78.266.500	-47.238.370	31.028.130
37	GRTHO	232,00	115.353.700	-85.002.530	30.351.170
38	SKBNK	13,95	132.056.300	-102.861.300	29.195.000
39	BARMA	73,1	61.903.470	-33.327.550	28.575.920
40	GOKNR	26,86	134.970.100	-106.620.800	28.349.300

Kaynak: Matriks

UYARI: Burada yer alan yatırım bilgi, yorum ve tavsiyeleri yatırım danışmanlığı kapsamında değildir. Yatırım danışmanlığı hizmeti; aracı kurumlar, portföy yönetim şirketleri, mevduat kabul etmeyen bankalar ile müşteri arasında imzalanacak yatırım danışmanlığı sözleşmesi çerçevesinde sunulmaktadır. Burada yer alan yorum ve tavsiyeler, yorum ve tavsiyede bulun anların kişisel görüşlerine dayanmaktadır. Bu görüşler mali durumunuz ile risk ve getiri tercihlerinize uygun olmayabilir. Bu nedenle, sadece burada yer alan bilgilere dayanılarak yatırım kararı verilmesi beklentilerinize uygun sonuçlar doğurmayabilir.

15.06.2026

GÜNLÜK PARA ÇIKIŐI OLAN HİSSELER - İlk 5 Kurum (TL) 12.06.2026

Sıra	Hisse	Kapanıő	Alıcılar Hacim	Satıcılar Hacim	Para Çıkıőı
1	ASTOR	265,5	887.936.700	-1.619.998.000	-732.061.300
2	PETKM	19,39	327.946.000	-497.688.100	-169.742.100
3	BIMAS	380,00	567.558.200	-698.107.000	-130.548.800
4	DOFRB	153,7	130.743.800	-207.221.700	-76.477.900
5	GUBRF	478,75	318.966.500	-387.442.300	-68.475.800
6	TUPRS	233,8	550.944.400	-618.235.100	-67.290.700
7	MAGEN	33,9	490.666.300	-555.863.400	-65.197.100
8	ULKER	113,2	107.301.800	-171.463.500	-64.161.700
9	GENIL	7,82	604.978.200	-664.146.600	-59.168.400
10	KTLEV	172,4	349.946.800	-403.715.000	-53.768.200
11	VAKBN	32,62	142.877.300	-196.062.700	-53.185.400
12	RALYH	211,5	74.401.180	-121.650.400	-47.249.220
13	HEKTS	3,89	91.739.300	-138.651.700	-46.912.400
14	NETCD	161,1	91.926.540	-131.941.400	-40.014.860
15	TRMET	106,4	93.485.040	-132.558.400	-39.073.360
16	DMRGD	11,1	171.739.400	-208.902.200	-37.162.800
17	DAPGM	10,66	779.709.400	-815.332.000	-35.622.600
18	GLRMK	169,00	57.780.170	-91.444.040	-33.663.870
19	GSDHO	6,09	31.477.200	-64.915.400	-33.438.200
20	ECILC	79,9	51.058.060	-82.613.280	-31.555.220
21	FROTO	86,7	201.746.800	-232.702.300	-30.955.500
22	IHLAS	1,21	33.404.430	-63.131.840	-29.727.410
23	CVKMD	40,22	58.132.080	-85.257.680	-27.125.600
24	CANTE	1,45	69.216.350	-94.422.130	-25.205.780
25	ENSRI	10,4	81.153.340	-105.788.000	-24.634.660
26	OBAMS	6,88	61.315.240	-85.924.080	-24.608.840
27	OSTIM	2,75	41.731.860	-65.148.050	-23.416.190
28	EKDMR	64,00	115.637.600	-138.699.000	-23.061.400
29	FZLGY	17,95	86.982.190	-109.852.500	-22.870.310
30	KUYAS	70,1	58.072.080	-79.238.470	-21.166.390
31	TURSG	12,89	197.439.400	-217.899.000	-20.459.600
32	PSGYO	3,25	151.354.200	-170.442.600	-19.088.400
33	CEMZY	14,00	379.605.400	-398.678.400	-19.073.000
34	ARMGD	146,3	122.762.300	-140.012.700	-17.250.400
35	MOGAN	13,16	83.111.580	-99.753.640	-16.642.060
36	ZERGY	13,96	26.354.190	-42.920.840	-16.566.650
37	PATEK	22,56	27.214.950	-42.386.260	-15.171.310
38	ECZYT	340,00	40.269.300	-55.357.610	-15.088.310
39	BRLSM	20,24	16.696.830	-31.723.780	-15.026.950
40	ANHYT	100,6	36.185.790	-50.955.550	-14.769.760

Kaynak: Matriks

UYARI: Burada yer alan yatırım bilgi, yorum ve tavsiyeleri yatırım danışmanlığı kapsamında değildir. Yatırım danışmanlığı hizmeti; aracı kurumlar, portföy yönetim şirketleri, mevduat kabul etmeyen bankalar ile müşteri arasında imzalanacak yatırım danışmanlığı sözleşmesi çerçevesinde sunulmaktadır. Burada yer alan yorum ve tavsiyeler, yorum ve tavsiyede bulun anların kişisel görüşlerine dayanmaktadır. Bu görüşler mali durumunuz ile risk ve getiri tercihlerinize uygun olmayabilir. Bu nedenle, sadece burada yer alan bilgilere dayanılarak yatırım kararı verilmesi beklentilerinize uygun sonuçlar doğurmayabilir.

PİRAMİT MENKUL KIYMETLER A.Ő.

Ömer Avni Mahallesi, İnönü Caddesi No: 36, Tümsah Han, İç Kapı No: 10, Beyođlu/İstanbul
Tel: 0212 293 95 00 Faks: 0212 293 95 60

Balıkesir İrtibat Bürosu

Altıeylül Mah. Keçeci sok. Özcaner İş Merkezi No:17 K:1 Altıeylül/ Balıkesir
Tel: 0266 280 15 00 Faks: 0266 245 23 34

Ferdi Uđur Taçkınlar **Araştırma Müdürü**

ugur.tackinlar@piramitmenkul.com.tr

Kaan İnan

Araştırma Uzman Yardımcısı

kaan.inan@piramitmenkul.com.tr



UYARI: Burada yer alan yatırım bilgi, yorum ve tavsiyeleri yatırım danışmanlığı kapsamında değildir. Yatırım danışmanlığı hizmeti; aracı kurumlar, portföy yönetim şirketleri, mevduat kabul etmeyen bankalar ile müşteri arasında imzalanacak yatırım danışmanlığı sözleşmesi çerçevesinde sunulmaktadır. Burada yer alan yorum ve tavsiyeler, yorum ve tavsiyede bulun anların kişisel görüşlerine dayanmaktadır. Bu görüşler mali durumunuz ile risk ve getiri tercihlerinize uygun olmayabilir. Bu nedenle, sadece burada yer alan bilgilere dayanılarak yatırım kararı verilmesi beklentilerinize uygun sonuçlar doğurmayabilir.