

17.06.2026

### BIST-100

	Kapanıő	Destek-1	Destek-2	Destek-3	Direnç-1	Direnç-2	Direnç-3
BIST100	14.493	13.995	13.650	-	14.620	-	-

BIST100 Endeksi salı gününü %0,32 yükseliő ile 14.493 puandan kapattı. Endeks gün içinde 14.417-14.575 bandında hareket etti. Endeksin hacmi ise 191,82mlr TL gerçekteőti. Yukarı yönlü hareketlerde uzun vadeli yükselen kanalın direnci ve yatay direnç kesiőimi olan 14.620 seviyesi takip edilebilir. Aőađı yönlü hareketlerde ilk etapta orta vadeli yükselen kanalın desteđi olan 13.995 seviyesi izlenebilir. Desteđin kırılması durumunda ise yatay destek olan 13.650 seviyesi takip edilebilir.



**UYARI:** Burada yer alan yatırım bilgi, yorum ve tavsiyeleri yatırım danışmanlıđı kapsamında deđildir. Yatırım danışmanlıđı hizmeti; aracı kurumlar, portföy yönetim şirketleri, mevduat kabul etmeyen bankalar ile müşteri arasında imzalanacak yatırım danışmanlıđı sözleşmesi çerçevesinde sunulmaktadır. Burada yer alan yorum ve tavsiyeler, yorum ve tavsiyede bulun anların kişisel görüşlerine dayanmaktadır. Bu görüşler mali durumunuz ile risk ve getiri tercihlerinize uygun olmayabilir. Bu nedenle, sadece burada yer alan bilgilere dayanılarak yatırım kararı verilmesi beklentilerinize uygun sonuçlar doğurmayabilir.

17.06.2026

Dolar Bazlı BIST100 Endeksi güne 313USD seviyesinden başladı ve gün içinde 311USD-315USD bandında hareket etti. Günü 313USD seviyesinden kapattı. Yukarı yönlü hareketlerde yatay direnç olan 315USD seviyesi takip edilebilir. AŐađı yönlü hareketlerde yükselen kanalın desteđi olan 305USD seviyesi izlenebilir.



**UYARI:** Burada yer alan yatırım bilgi, yorum ve tavsiyeleri yatırım danışmanlıđı kapsamında deđildir. Yatırım danışmanlıđı hizmeti; aracı kurumlar, portföy yönetim Őirketleri, mevduat kabul etmeyen bankalar ile müŐteri arasında imzalanacak yatırım danışmanlıđı sözleşmesi çerçevesinde sunulmaktadır. Burada yer alan yorum ve tavsiyeler, yorum ve tavsiyede bulun anların kişisel görüşlerine dayanmaktadır. Bu görüşler mali durumunuz ile risk ve getiri tercihlerinize uygun olmayabilir. Bu nedenle, sadece burada yer alan bilgilere dayanılarak yatırım kararı verilmesi beklentilerinize uygun sonuçlar doğurmayabilir.

### VIOP30 Yakın Vade Kontratı

	Son Fiyat	Destek-1	Destek-2	Destek-3	Direnç-1	Direnç-2	Direnç-3
VIOP30	16.853	16.630	-	-	16.940	17.780	-

VIOP30 Yakın Vade Kontratı, salı gününü %0,60 yükseliş ile 16.853 puandan kapattı. Kontrat gün içinde 15.687-16.945 bandında hareket etti. Yukarı yönlü hareketlerde yükselen trendin direnci olan 16.940 seviyesi takip edilebilir. Direncin kırılması durumunda yatay direnç olan 17.780 seviyesi hedeflenebilir. Aşğı yönlü hareketlerde yatay destek olan 16.630 seviyesi izlenebilir.



**UYARI:** Burada yer alan yatırım bilgi, yorum ve tavsiyeleri yatırım danışmanlığı kapsamında değildir. Yatırım danışmanlığı hizmeti; aracı kurumlar, portföy yönetim şirketleri, mevduat kabul etmeyen bankalar ile müşteri arasında imzalanacak yatırım danışmanlığı sözleşmesi çerçevesinde sunulmaktadır. Burada yer alan yorum ve tavsiyeler, yorum ve tavsiyede bulun anların kişisel görüşlerine dayanmaktadır. Bu görüşler mali durumunuz ile risk ve getiri tercihlerinize uygun olmayabilir. Bu nedenle, sadece burada yer alan bilgilere dayanılarak yatırım kararı verilmesi beklentilerinize uygun sonuçlar doğurmayabilir.

## USDTRY

	Son Fiyat	Destek-1	Destek-2	Destek-3	Direnç-1	Direnç-2	Direnç-3
USDTRY	46,29	46,29	45,63	-	-	-	-

USDTRY kurunda salı günü 46,22-46,31 bandında hareket edildi. Dolar/TL'de aşağı yönlü hareketlerde ilk etapta yükselen kanalın üst bant desteđi olan 46,29 seviyesi takip edilebilir. Desteđin kırılması durumunda yükselen kanalın alt bant desteđi olan 45,63 seviyesi izlenebilir.

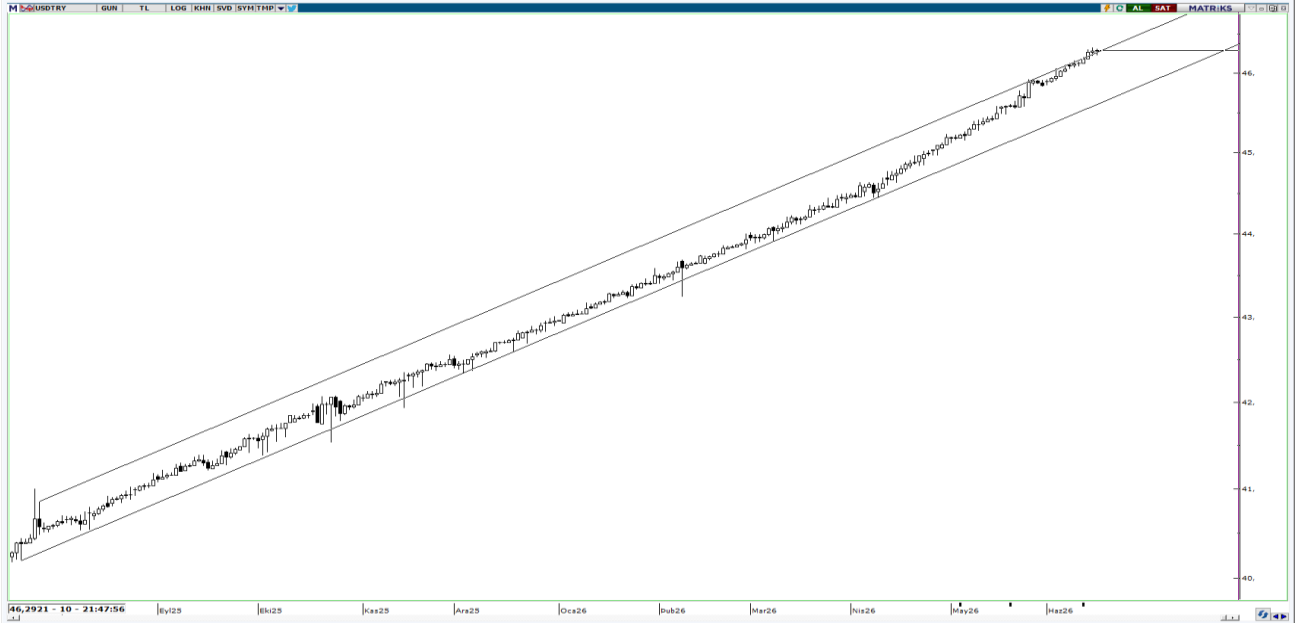

**UYARI:** Burada yer alan yatırım bilgi, yorum ve tavsiyeleri yatırım danışmanlığı kapsamında değildir. Yatırım danışmanlığı hizmeti; aracı kurumlar, portföy yönetim şirketleri, mevduat kabul etmeyen bankalar ile müşteri arasında imzalanacak yatırım danışmanlığı sözleşmesi çerçevesinde sunulmaktadır. Burada yer alan yorum ve tavsiyeler, yorum ve tavsiyede bulun anların kişisel görüşlerine dayanmaktadır. Bu görüşler mali durumunuz ile risk ve getiri tercihlerinize uygun olmayabilir. Bu nedenle, sadece burada yer alan bilgilere dayanılarak yatırım kararı verilmesi beklentilerinize uygun sonuçlar doğurmayabilir.

17.06.2026

GÜNLÜK PARA GİRİŐİ OLAN HİŐSELER - İlk 5 Kurum ( TL) 16.06.2026

Sıra	Hisse	Kapanıő	Alıcılar Hacim	Satıcılar Hacim	Para Giriő
1	ASELS	394,00	1.400.268.000	-925.216.600	475.051.400
2	TEHOL	33,04	678.740.500	-325.893.200	352.847.300
3	ISCTR	15,01	1.120.676.000	-836.501.200	284.174.800
4	AKBNK	77,1	1.329.262.000	-1.054.474.000	274.788.000
5	SASA	2,71	820.669.600	-562.203.300	258.466.300
6	PGSUS	184,00	567.781.100	-353.592.500	214.188.600
7	THYAO	326,5	1.246.852.000	-1.070.124.000	176.728.000
8	PEKGY	13,3	472.007.600	-327.063.100	144.944.500
9	VAKBN	34,24	328.336.400	-189.593.400	138.743.000
10	PSGYO	3,64	492.952.600	-359.669.200	133.283.400
11	KTLEV	168,00	391.341.200	-262.898.100	128.443.100
12	FROTO	91,3	455.115.900	-350.063.800	105.052.100
13	YKBNK	40,5	541.442.600	-440.277.300	101.165.300
14	EREGL	40,3	806.879.200	-708.187.600	98.691.600
15	TOASO	324,00	243.277.700	-146.531.900	96.745.800
16	KCHOL	200,1	722.443.200	-628.112.800	94.330.400
17	TRALT	48,1	565.883.500	-474.156.600	91.726.900
18	PETKM	19,75	662.271.400	-576.409.900	85.861.500
19	YEOTK	116,00	233.831.800	-158.295.700	75.536.100
20	TAVHL	302,00	266.036.300	-192.726.600	73.309.700
21	EKGYO	21,46	277.350.900	-206.110.000	71.240.900
22	GUBRF	524,5	228.719.400	-162.918.200	65.801.200
23	SAHOL	100,8	308.313.300	-245.791.400	62.521.900
24	EFOR	13,11	175.750.500	-128.002.300	47.748.200
25	GARAN	140,2	500.160.400	-453.944.100	46.216.300
26	PRZMA	49,16	90.060.260	-54.431.140	35.629.120
27	TCELL	115,2	530.871.900	-496.814.100	34.057.800
28	DSTKF	2.810,00	282.528.200	-251.245.700	31.282.500
29	MANAS	29,7	136.656.100	-106.586.200	30.069.900
30	ODINE	1.670,00	164.296.700	-134.477.300	29.819.400
31	GESAN	83,00	241.880.600	-213.266.000	28.614.600
32	KAPLM	643,00	57.102.510	-28.551.650	28.550.860
33	SVGYO	20,64	112.253.700	-83.764.680	28.489.020
34	ESCOM	6,16	93.106.900	-65.582.800	27.524.100
35	GUNDG	1.270,00	93.780.020	-67.838.240	25.941.780
36	AKHAN	35,00	53.270.180	-28.835.130	24.435.050
37	BTCIM	5,94	65.380.570	-40.991.120	24.389.450
38	TKFEN	135,8	83.634.560	-60.297.670	23.336.890
39	TCKRC	142,6	88.698.800	-65.475.860	23.222.940
40	TRHOL	1.703,00	109.366.600	-86.162.580	23.204.020

Kaynak: Matriks

**UYARI:** Burada yer alan yatırım bilgi, yorum ve tavsiyeleri yatırım danışmanlığı kapsamında değildir. Yatırım danışmanlığı hizmeti; aracı kurumlar, portföy yönetim şirketleri, mevduat kabul etmeyen bankalar ile müşteri arasında imzalanacak yatırım danışmanlığı sözleşmesi çerçevesinde sunulmaktadır. Burada yer alan yorum ve tavsiyeler, yorum ve tavsiyede bulun anların kişisel görüşlerine dayanmaktadır. Bu görüşler mali durumunuz ile risk ve getiri tercihlerinize uygun olmayabilir. Bu nedenle, sadece burada yer alan bilgilere dayanılarak yatırım kararı verilmesi beklentilerinize uygun sonuçlar doğurmayabilir.

17.06.2026

GÜNLÜK PARA ÇIKIŐI OLAN HİSSELER - İlk 5 Kurum ( TL) 16.06.2026

Sıra	Hisse	Kapanıő	Alıcılar Hacim	Satıcılar Hacim	Para Çıkıőı
1	TUPRS	225,4	735.716.400	-1.382.706.000	-646.989.600
2	BIMAS	386,00	723.047.400	-966.639.200	-243.591.800
3	TERA	176,3	1.159.377.000	-1.392.862.000	-233.485.000
4	ENKAI	94,15	365.721.000	-539.539.500	-173.818.500
5	DAPGM	10,7	790.529.900	-914.730.900	-124.201.000
6	SELEC	135,7	2.078.891.000	-2.202.095.000	-123.204.000
7	PAHOL	1,61	128.593.700	-238.168.400	-109.574.700
8	SISE	45,94	231.040.200	-333.592.900	-102.552.700
9	ISKPL	8,78	105.164.200	-176.335.100	-71.170.900
10	EUPWR	97,15	304.263.600	-368.811.700	-64.548.100
11	ALARK	103,8	244.051.300	-301.431.600	-57.380.300
12	MGROS	698,5	234.048.000	-289.713.400	-55.665.400
13	ZERGY	14,43	98.226.180	-145.908.600	-47.682.420
14	RALYH	204,00	54.490.470	-101.573.300	-47.082.830
15	SRVGY	3,03	131.476.700	-178.187.400	-46.710.700
16	TURSG	6,54	111.031.500	-156.891.200	-45.859.700
17	KLRHO	92,65	64.806.110	-104.310.300	-39.504.190
18	ENSRI	8,55	73.323.390	-112.455.700	-39.132.310
19	EKDMR	60,1	49.352.980	-87.026.460	-37.673.480
20	MPARK	429,75	250.785.800	-286.361.100	-35.575.300
21	CEMZY	16,74	213.187.600	-248.570.400	-35.382.800
22	GLRMK	178,5	155.670.700	-188.916.600	-33.245.900
23	OZATD	1.900,00	45.797.380	-77.170.140	-31.372.760
24	BRSAN	618,5	184.412.700	-215.193.900	-30.781.200
25	HALKB	48,16	117.995.000	-148.657.900	-30.662.900
26	EMPAE	125,1	82.173.670	-110.206.200	-28.032.530
27	MIATK	46,84	88.493.790	-116.488.000	-27.994.210
28	CCOLA	80,1	104.421.800	-132.354.200	-27.932.400
29	RGYAS	198,8	71.845.580	-96.500.350	-24.654.770
30	ECILC	84,9	90.454.180	-114.509.400	-24.055.220
31	IHLAS	1,24	31.322.840	-54.243.100	-22.920.260
32	BJKAS	1,64	30.889.820	-50.916.000	-20.026.180
33	BURCE	45,00	36.472.420	-56.120.560	-19.648.140
34	LXGYO	17,2	22.871.230	-42.398.670	-19.527.440
35	ARFYE	29,14	31.215.540	-50.296.470	-19.080.930
36	KUYAS	68,9	88.371.580	-107.178.000	-18.806.420
37	DMRGD	10,7	65.349.220	-82.353.790	-17.004.570
38	GENKM	20,02	37.560.430	-54.445.240	-16.884.810
39	TUKAS	2,4	19.698.850	-36.419.940	-16.721.090
40	ASTOR	296,00	870.168.800	-886.829.300	-16.660.500

Kaynak: Matriks

**UYARI:** Burada yer alan yatırım bilgi, yorum ve tavsiyeleri yatırım danışmanlığı kapsamında değildir. Yatırım danışmanlığı hizmeti; aracı kurumlar, portföy yönetim şirketleri, mevduat kabul etmeyen bankalar ile müşteri arasında imzalanacak yatırım danışmanlığı sözleşmesi çerçevesinde sunulmaktadır. Burada yer alan yorum ve tavsiyeler, yorum ve tavsiyede bulun anların kişisel görüşlerine dayanmaktadır. Bu görüşler mali durumunuz ile risk ve getiri tercihlerinize uygun olmayabilir. Bu nedenle, sadece burada yer alan bilgilere dayanılarak yatırım kararı verilmesi beklentilerinize uygun sonuçlar doğurmayabilir.

## **PİRAMİT MENKUL KIYMETLER A.Ő.**

Ömer Avni Mahallesi, İnönü Caddesi No: 36, Tümsah Han, İç Kapı No: 10, Beyođlu/İstanbul  
Tel: 0212 293 95 00 Faks: 0212 293 95 60

### **Balıkesir İrtibat Bürosu**

Altıeylül Mah. Keçeci sok. Özcaner İş Merkezi No:17 K:1 Altıeylül/ Balıkesir  
Tel: 0266 280 15 00 Faks: 0266 245 23 34

### **Ferdi Uđur Taçkınlar** **Araştırma Müdürü**

[ugur.tackinlar@piramitmenkul.com.tr](mailto:ugur.tackinlar@piramitmenkul.com.tr)

### **Kaan İnan**

### **Araştırma Uzman Yardımcısı**

[kaan.inan@piramitmenkul.com.tr](mailto:kaan.inan@piramitmenkul.com.tr)



**UYARI:** Burada yer alan yatırım bilgi, yorum ve tavsiyeleri yatırım danışmanlığı kapsamında değildir. Yatırım danışmanlığı hizmeti; aracı kurumlar, portföy yönetim şirketleri, mevduat kabul etmeyen bankalar ile müşteri arasında imzalanacak yatırım danışmanlığı sözleşmesi çerçevesinde sunulmaktadır. Burada yer alan yorum ve tavsiyeler, yorum ve tavsiyede bulun anların kişisel görüşlerine dayanmaktadır. Bu görüşler mali durumunuz ile risk ve getiri tercihlerinize uygun olmayabilir. Bu nedenle, sadece burada yer alan bilgilere dayanılarak yatırım kararı verilmesi beklentilerinize uygun sonuçlar doğurmayabilir.