

18.06.2026

### BIST-100

	Kapanış	Destek-1	Destek-2	Destek-3	Direnç-1	Direnç-2	Direnç-3
BIST100	14.421	14.025	13.650	-	14.620	-	-

BIST100 Endeksi çarşamba gününü %0,50 düşüş ile 14.421 puandan kapattı. Endeks gün içinde 14.375-14.604 bandında hareket etti. Endeksin hacmi ise 174,44mlr TL gerçekleşti. Yukarı yönlü hareketlerde uzun vadeli yükselen kanalın direnci ve yatay direnç kesişimi olan 14.620 seviyesi takip edilebilir. Aşağı yönlü hareketlerde ilk etapta orta vadeli yükselen kanalın desteği olan 14.025 seviyesi izlenebilir. Desteğin kırılması durumunda ise yatay destek olan 13.650 seviyesi takip edilebilir.



**UYARI:** Burada yer alan yatırım bilgi, yorum ve tavsiyeleri yatırım danışmanlığı kapsamında değildir. Yatırım danışmanlığı hizmeti; aracı kurumlar, portföy yönetim şirketleri, mevduat kabul etmeyen bankalar ile müşteri arasında imzalanacak yatırım danışmanlığı sözleşmesi çerçevesinde sunulmaktadır. Burada yer alan yorum ve tavsiyeler, yorum ve tavsiyede bulun anların kişisel görüşlerine dayanmaktadır. Bu görüşler mali durumunuz ile risk ve getiri tercihlerinize uygun olmayabilir. Bu nedenle, sadece burada yer alan bilgilere dayanılarak yatırım kararı verilmesi beklentilerinize uygun sonuçlar doğurmayabilir.

18.06.2026

Dolar Bazlı BIST100 Endeksi güne 315USD seviyesinden başladı ve gün içinde 310USD-315USD bandında hareket etti. Günü 311USD seviyesinden kapattı. Yukarı yönlü hareketlerde yatay direnç olan 315USD seviyesi takip edilebilir. AŐađı yönlü hareketlerde yükselen kanalın desteđi olan 305USD seviyesi izlenebilir.



**UYARI:** Burada yer alan yatırım bilgi, yorum ve tavsiyeleri yatırım danışmanlıđı kapsamında deđildir. Yatırım danışmanlıđı hizmeti; aracı kurumlar, portföy yönetim şirketleri, mevduat kabul etmeyen bankalar ile müşteri arasında imzalanacak yatırım danışmanlıđı sözleşmesi çerçevesinde sunulmaktadır. Burada yer alan yorum ve tavsiyeler, yorum ve tavsiyede bulun anların kişisel görüşlerine dayanmaktadır. Bu görüşler mali durumunuz ile risk ve getiri tercihlerinize uygun olmayabilir. Bu nedenle, sadece burada yer alan bilgilere dayanılarak yatırım kararı verilmesi beklentilerinize uygun sonuçlar doğurmayabilir.

### VIOP30 Yakın Vade Kontratı

	Son Fiyat	Destek-1	Destek-2	Destek-3	Direnç-1	Direnç-2	Direnç-3
VIOP30	16.675	16.630	-	-	16.970	17.780	-

VIOP30 Yakın Vade Kontratı, çarşamba gününü %1,04 düşüş ile 16.675 puandan kapattı. Kontrat gün içinde 15.665-17.026 bandında hareket etti. Yukarı yönlü hareketlerde yükselen trendin direnci olan 16.970 seviyesi takip edilebilir. Direncin kırılması durumunda yatay direnç olan 17.780 seviyesi hedeflenebilir. Aşağı yönlü hareketlerde yatay destek olan 16.630 seviyesi izlenebilir.



**UYARI:** Burada yer alan yatırım bilgi, yorum ve tavsiyeleri yatırım danışmanlığı kapsamında değildir. Yatırım danışmanlığı hizmeti; aracı kurumlar, portföy yönetim şirketleri, mevduat kabul etmeyen bankalar ile müşteri arasında imzalanacak yatırım danışmanlığı sözleşmesi çerçevesinde sunulmaktadır. Burada yer alan yorum ve tavsiyeler, yorum ve tavsiyede bulun anların kişisel görüşlerine dayanmaktadır. Bu görüşler mali durumunuz ile risk ve getiri tercihlerinize uygun olmayabilir. Bu nedenle, sadece burada yer alan bilgilere dayanılarak yatırım kararı verilmesi beklentilerinize uygun sonuçlar doğurmayabilir.

## USDTRY

	Son Fiyat	Destek-1	Destek-2	Destek-3	Direnç-1	Direnç-2	Direnç-3
USDTRY	46,31	46,31	45,66	-	-	-	-

USDTRY kurunda çarşamba günü 46,28-46,37 bandında hareket edildi. Dolar/TL'de aşağı yönlü hareketlerde ilk etapta yükselen kanalın üst bant desteđi olan 46,31 seviyesi takip edilebilir. Desteđin kırılması durumunda yükselen kanalın alt bant desteđi olan 45,66 seviyesi izlenebilir.

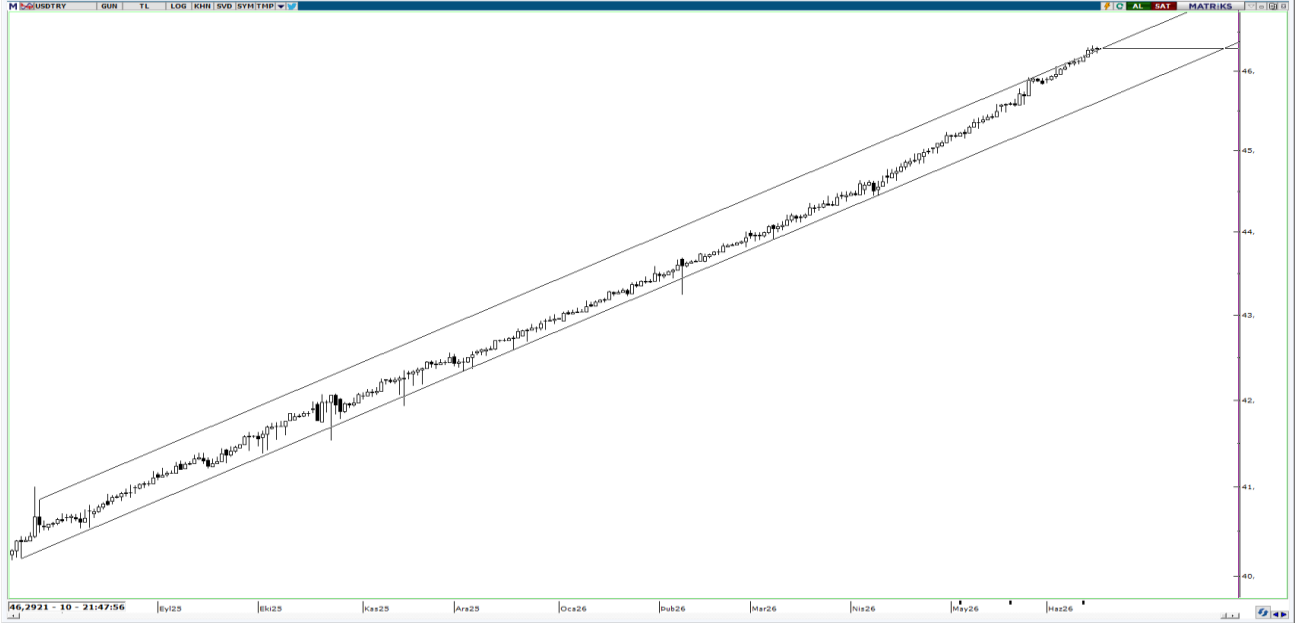

**UYARI:** Burada yer alan yatırım bilgi, yorum ve tavsiyeleri yatırım danışmanlığı kapsamında değildir. Yatırım danışmanlığı hizmeti; aracı kurumlar, portföy yönetim şirketleri, mevduat kabul etmeyen bankalar ile müşteri arasında imzalanacak yatırım danışmanlığı sözleşmesi çerçevesinde sunulmaktadır. Burada yer alan yorum ve tavsiyeler, yorum ve tavsiyede bulun anların kişisel görüşlerine dayanmaktadır. Bu görüşler mali durumunuz ile risk ve getiri tercihlerinize uygun olmayabilir. Bu nedenle, sadece burada yer alan bilgilere dayanılarak yatırım kararı verilmesi beklentilerinize uygun sonuçlar doğurmayabilir.

18.06.2026

GÜNLÜK PARA GİRİŐİ OLAN HİŐSELER - İlk 5 Kurum ( TL) 17.06.2026

Sıra	Hisse	Kapanıő	Alıcılar Hacim	Satıcılar Hacim	Para Giriő
1	THYAO	321,75	1.422.158.000	-985.110.500	437.047.500
2	SASA	2,74	611.700.100	-250.675.700	361.024.400
3	EREGL	39,4	1.819.936.000	-1.522.423.000	297.513.000
4	AKBNK	78,00	813.082.800	-565.045.900	248.036.900
5	TEHOL	33,12	611.666.000	-373.082.900	238.583.100
6	KTLEV	177,1	752.592.100	-524.502.200	228.089.900
7	TERA	161,5	702.594.300	-495.981.200	206.613.100
8	PSGYO	3,83	745.391.600	-605.034.900	140.356.700
9	DSTKF	2.870,00	406.983.100	-288.584.000	118.399.100
10	PASEU	115,9	318.110.000	-204.249.600	113.860.400
11	EKGYO	21,6	338.862.200	-235.620.100	103.242.100
12	YKBNK	40,9	535.632.800	-436.887.200	98.745.600
13	TUPRS	226,7	511.124.400	-432.689.200	78.435.200
14	DAPGM	10,75	515.955.800	-454.078.000	61.877.800
15	TOASO	329,25	197.054.800	-137.531.800	59.523.000
16	TRHOL	1.699,00	147.784.600	-93.650.770	54.133.830
17	GRTHO	252,5	165.089.700	-118.434.900	46.654.800
18	EFOR	13,95	308.193.100	-261.849.800	46.343.300
19	TRALT	47,86	261.644.000	-218.529.900	43.114.100
20	PETKM	20,08	350.184.700	-307.346.800	42.837.900
21	SAHOL	99,8	194.155.300	-152.732.500	41.422.800
22	SELEC	149,2	163.732.200	-122.561.500	41.170.700
23	KRDMA	40,8	82.417.580	-44.251.680	38.165.900
24	SVGYO	21,00	364.284.400	-326.419.000	37.865.400
25	CWENE	40,12	98.323.040	-60.517.370	37.805.670
26	TAVHL	300,25	271.097.100	-234.182.200	36.914.900
27	GARAN	141,00	454.638.300	-419.572.100	35.066.200
28	IZENR	10,33	84.509.710	-49.756.100	34.753.610
29	GENKM	21,34	180.936.000	-146.620.200	34.315.800
30	BULGS	42,9	97.343.670	-69.069.930	28.273.740
31	BMSTL	92,45	66.192.710	-39.496.050	26.696.660
32	ANELE	119,9	128.492.800	-102.211.100	26.281.700
33	ORGE	123,6	88.857.340	-64.198.260	24.659.080
34	MAGEN	34,14	296.520.800	-272.036.600	24.484.200
35	ALGYO	4,74	97.308.210	-75.220.600	22.087.610
36	MAVI	42,14	89.857.010	-68.481.660	21.375.350
37	BTCIM	5,94	83.575.440	-64.113.650	19.461.790
38	BESTE	38,9	68.146.400	-48.827.080	19.319.320
39	ALKLC	341,5	53.368.630	-34.388.980	18.979.650
40	ASELS	395,00	436.537.000	-417.859.000	18.678.000

Kaynak: Matriks

**UYARI:** Burada yer alan yatırım bilgi, yorum ve tavsiyeleri yatırım danışmanlığı kapsamında değildir. Yatırım danışmanlığı hizmeti; aracı kurumlar, portföy yönetim şirketleri, mevduat kabul etmeyen bankalar ile müşteri arasında imzalanacak yatırım danışmanlığı sözleşmesi çerçevesinde sunulmaktadır. Burada yer alan yorum ve tavsiyeler, yorum ve tavsiyede bulun anların kişisel görüşlerine dayanmaktadır. Bu görüşler mali durumunuz ile risk ve getiri tercihlerinize uygun olmayabilir. Bu nedenle, sadece burada yer alan bilgilere dayanılarak yatırım kararı verilmesi beklentilerinize uygun sonuçlar doğurmayabilir.

18.06.2026

GÜNLÜK PARA ÇIKIŐI OLAN HİSSELER - İlk 5 Kurum ( TL) 17.06.2026

Sıra	Hisse	Kapanıő	Alıcılar Hacim	Satıcılar Hacim	Para Çıkıőı
1	HALKB	48,5	306.989.500	-575.337.900	-268.348.400
2	BIMAS	382,5	411.462.900	-622.435.100	-210.972.200
3	KCHOL	195,7	288.989.500	-458.901.200	-169.911.700
4	KRDMD	39,42	236.326.400	-401.807.000	-165.480.600
5	TCELL	112,1	304.368.100	-458.879.700	-154.511.600
6	ENKAI	92,65	157.029.100	-278.306.800	-121.277.700
7	MGROS	681,00	199.549.500	-317.429.700	-117.880.200
8	VAKBN	34,12	225.836.500	-339.278.900	-113.442.400
9	TTKOM	62,45	356.772.300	-465.277.300	-108.505.000
10	ASTOR	284,00	502.376.900	-599.221.200	-96.844.300
11	FROTO	89,55	248.323.200	-345.099.300	-96.776.100
12	YEOTK	107,5	186.354.200	-247.237.400	-60.883.200
13	GUBRF	506,00	166.348.400	-227.020.800	-60.672.400
14	CEMZY	16,99	189.248.300	-240.258.800	-51.010.500
15	SISE	44,9	166.011.600	-215.117.700	-49.106.100
16	GESAN	77,55	194.968.100	-236.520.800	-41.552.700
17	SMRTG	12,3	80.735.160	-122.156.400	-41.421.240
18	GOKNR	25,14	57.998.020	-94.510.210	-36.512.190
19	TURSG	6,37	89.786.340	-124.473.900	-34.687.560
20	DOHOL	22,28	74.635.260	-106.820.800	-32.185.540
21	AKFYE	24,68	39.254.380	-70.171.940	-30.917.560
22	TSPOR	0,92	48.780.040	-78.121.110	-29.341.070
23	PAHOL	1,56	75.762.150	-104.609.800	-28.847.650
24	HEKTS	3,86	99.612.510	-127.307.100	-27.694.590
25	ALARK	100,7	71.191.100	-98.701.090	-27.509.990
26	MIATK	47,44	84.023.970	-110.793.000	-26.769.030
27	GENIL	9,16	126.474.600	-152.194.800	-25.720.200
28	IHLAS	1,21	93.906.640	-118.980.000	-25.073.360
29	PRZMA	46,9	43.149.540	-66.588.570	-23.439.030
30	EUPWR	93,2	307.534.800	-330.815.900	-23.281.100
31	KUYAS	68,7	57.956.010	-81.103.180	-23.147.170
32	MPARK	426,25	160.964.300	-184.089.500	-23.125.200
33	ISKPL	7,91	63.095.590	-85.777.700	-22.682.110
34	OZATD	1.850,00	110.215.400	-131.657.300	-21.441.900
35	ULKER	114,7	52.780.020	-72.969.710	-20.189.690
36	CANTE	1,47	35.386.090	-54.303.220	-18.917.130
37	ISCTR	14,94	629.837.800	-647.856.700	-18.018.900
38	GLRMK	177,2	75.404.480	-92.916.560	-17.512.080
39	KLRHO	90,4	23.237.800	-40.229.090	-16.991.290
40	SOKM	48,72	65.375.760	-81.960.840	-16.585.080

Kaynak: Matriks

**UYARI:** Burada yer alan yatırım bilgi, yorum ve tavsiyeleri yatırım danışmanlığı kapsamında değildir. Yatırım danışmanlığı hizmeti; aracı kurumlar, portföy yönetim şirketleri, mevduat kabul etmeyen bankalar ile müşteri arasında imzalanacak yatırım danışmanlığı sözleşmesi çerçevesinde sunulmaktadır. Burada yer alan yorum ve tavsiyeler, yorum ve tavsiyede bulun anların kişisel görüşlerine dayanmaktadır. Bu görüşler mali durumunuz ile risk ve getiri tercihlerinize uygun olmayabilir. Bu nedenle, sadece burada yer alan bilgilere dayanılarak yatırım kararı verilmesi beklentilerinize uygun sonuçlar doğurmayabilir.

## **PİRAMİT MENKUL KIYMETLER A.Ő.**

Ömer Avni Mahallesi, İnönü Caddesi No: 36, Tümsah Han, İç Kapı No: 10, Beyođlu/İstanbul  
Tel: 0212 293 95 00 Faks: 0212 293 95 60

### **Balıkesir İrtibat Bürosu**

Altıeylül Mah. Keçeci sok. Özcaner İş Merkezi No:17 K:1 Altıeylül/ Balıkesir  
Tel: 0266 280 15 00 Faks: 0266 245 23 34

### **Ferdi Uđur Taçkınlar** **Araştırma Müdürü**

[ugur.tackinlar@piramitmenkul.com.tr](mailto:ugur.tackinlar@piramitmenkul.com.tr)

### **Kaan İnan**

### **Araştırma Uzman Yardımcısı**

[kaan.inan@piramitmenkul.com.tr](mailto:kaan.inan@piramitmenkul.com.tr)



**UYARI:** Burada yer alan yatırım bilgi, yorum ve tavsiyeleri yatırım danışmanlığı kapsamında değildir. Yatırım danışmanlığı hizmeti; aracı kurumlar, portföy yönetim şirketleri, mevduat kabul etmeyen bankalar ile müşteri arasında imzalanacak yatırım danışmanlığı sözleşmesi çerçevesinde sunulmaktadır. Burada yer alan yorum ve tavsiyeler, yorum ve tavsiyede bulun anların kişisel görüşlerine dayanmaktadır. Bu görüşler mali durumunuz ile risk ve getiri tercihlerinize uygun olmayabilir. Bu nedenle, sadece burada yer alan bilgilere dayanılarak yatırım kararı verilmesi beklentilerinize uygun sonuçlar doğurmayabilir.