

19.06.2026

BIST-100

	Kapanış	Destek-1	Destek-2	Destek-3	Direnç-1	Direnç-2	Direnç-3
BIST100	14.827	14.620	13.885	-	15.205	15.490	-

BIST100 Endeksi perşembe gününü %2,82 yükseliş ile 14.827 puandan kapattı. Endeks gün içinde 14.454-14.827 bandında hareket etti. Endeksin hacmi ise 202,26mlr TL gerçekleşti. Yukarı yönlü hareketlerde yatay direnç olan 15.205 seviyesi takip edilebilir. Direncin kırılması durumunda uzun vadeli kanalın direnci olan 15.490 seviyesi hedeflenebilir. Aşağı yönlü hareketlerde ilk etapta yatay destek olan 14.620 seviyesi izlenebilir. Desteğin kırılması durumunda ise yükselen trendin desteği olan 13.885 seviyesi takip edilebilir.



UYARI: Burada yer alan yatırım bilgi, yorum ve tavsiyeleri yatırım danışmanlığı kapsamında değildir. Yatırım danışmanlığı hizmeti; aracı kurumlar, portföy yönetim şirketleri, mevduat kabul etmeyen bankalar ile müşteri arasında imzalanacak yatırım danışmanlığı sözleşmesi çerçevesinde sunulmaktadır. Burada yer alan yorum ve tavsiyeler, yorum ve tavsiyede bulun anların kişisel görüşlerine dayanmaktadır. Bu görüşler mali durumunuz ile risk ve getiri tercihlerinize uygun olmayabilir. Bu nedenle, sadece burada yer alan bilgilere dayanılarak yatırım kararı verilmesi beklentilerinize uygun sonuçlar doğurmayabilir.

19.06.2026

Dolar Bazlı BIST100 Endeksi güne 311USD seviyesinden başladı ve gün içinde 311USD-319USD bandında hareket etti. Günü 319USD seviyesinden kapattı. Yukarı yönlü hareketlerde yatay direnç olan 332USD seviyesi takip edilebilir. AŐađı yönlü hareketlerde ilk etapta yatay destek olan 315USD seviyesi izlenebilir. Desteđin kırılması durumunda yükselen kanalın desteđi olan 295USD seviyesi hedeflenebilir.



UYARI: Burada yer alan yatırım bilgi, yorum ve tavsiyeleri yatırım danışmanlıđı kapsamında deđildir. Yatırım danışmanlıđı hizmeti; aracı kurumlar, portföy yönetim şirketleri, mevduat kabul etmeyen bankalar ile müşteri arasında imzalanacak yatırım danışmanlıđı sözleşmesi çerçevesinde sunulmaktadır. Burada yer alan yorum ve tavsiyeler, yorum ve tavsiyede bulun anların kişisel görüşlerine dayanmaktadır. Bu görüşler mali durumunuz ile risk ve getiri tercihlerinize uygun olmayabilir. Bu nedenle, sadece burada yer alan bilgilere dayanılarak yatırım kararı verilmesi beklentilerinize uygun sonuçlar doğurmayabilir.

VIOP30 Yakın Vade Kontratı

	Son Fiyat	Destek-1	Destek-2	Destek-3	Direnç-1	Direnç-2	Direnç-3
VIOP30	17.168	17.000	16.630	-	17.780	-	-

VIOP30 Yakın Vade Kontratı, perşembe gününü %2,64 yükseliş ile 17.168 puandan kapattı. Kontrat gün içinde 16.718-17.249 bandında hareket etti. Yukarı yönlü hareketlerde yatay direnç olan 17.780 seviyesi takip edilebilir. Aşğı yönlü hareketlerde ilk etapta yükselen trendin desteđi olan 17.000 seviyesi izlenebilir. Desteđin kırılması durumunda yatay destek olan 16.630 seviyesi hedeflenebilir.

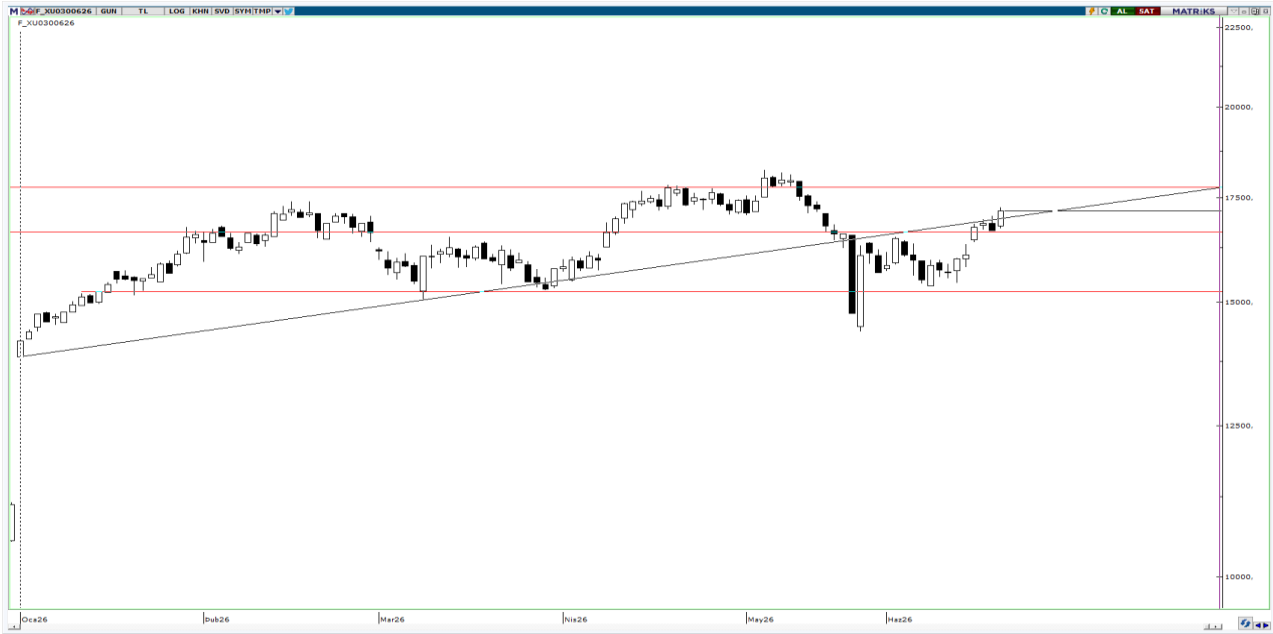

UYARI: Burada yer alan yatırım bilgi, yorum ve tavsiyeleri yatırım danışmanlığı kapsamında değildir. Yatırım danışmanlığı hizmeti; aracı kurumlar, portföy yönetim şirketleri, mevduat kabul etmeyen bankalar ile müşteri arasında imzalanacak yatırım danışmanlığı sözleşmesi çerçevesinde sunulmaktadır. Burada yer alan yorum ve tavsiyeler, yorum ve tavsiyede bulun anların kişisel görüşlerine dayanmaktadır. Bu görüşler mali durumunuz ile risk ve getiri tercihlerinize uygun olmayabilir. Bu nedenle, sadece burada yer alan bilgilere dayanılarak yatırım kararı verilmesi beklentilerinize uygun sonuçlar doğurmayabilir.

USDTRY

	Son Fiyat	Destek-1	Destek-2	Destek-3	Direnç-1	Direnç-2	Direnç-3
USDTRY	46,44	46,34	45,68	-	-	-	-

USDTRY kurunda perşembe günü 46,35-46,46 bandında hareket edildi. Dolar/TL'de aőađı yönlü hareketlerde ilk etapta yükselen kanalın üst bant desteđi olan 46,34 seviyesi takip edilebilir. Desteđin kırılması durumunda yükselen kanalın alt bant desteđi olan 45,68 seviyesi izlenebilir.

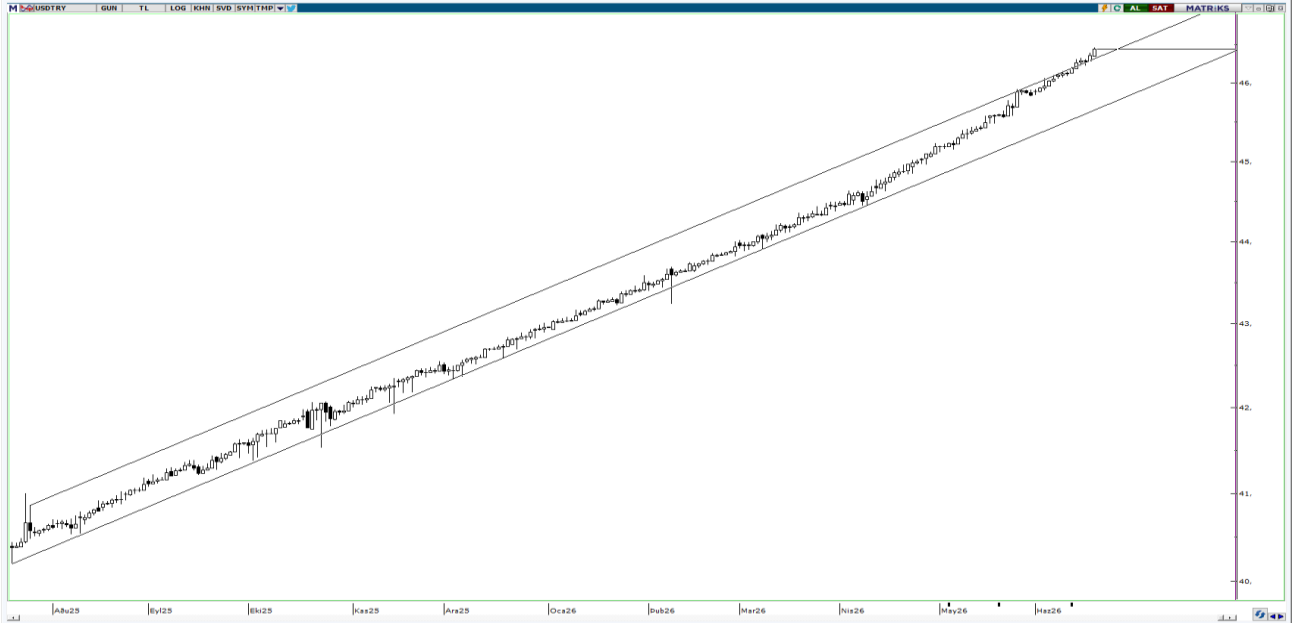

UYARI: Burada yer alan yatırım bilgi, yorum ve tavsiyeleri yatırım danışmanlığı kapsamında değildir. Yatırım danışmanlığı hizmeti; aracı kurumlar, portföy yönetim şirketleri, mevduat kabul etmeyen bankalar ile müşteri arasında imzalanacak yatırım danışmanlığı sözleşmesi çerçevesinde sunulmaktadır. Burada yer alan yorum ve tavsiyeler, yorum ve tavsiyede bulun anların kişisel görüşlerine dayanmaktadır. Bu görüşler mali durumunuz ile risk ve getiri tercihlerinize uygun olmayabilir. Bu nedenle, sadece burada yer alan bilgilere dayanılarak yatırım kararı verilmesi beklentilerinize uygun sonuçlar doğurmayabilir.

19.06.2026

GÜNLÜK PARA GİRİŐİ OLAN HİŐSELER - İlk 5 Kurum (TL) 18.06.2026

Sıra	Hisse	Kapanıő	Alıcılar Hacim	Satıcılar Hacim	Para Giriő
1	ASELS	410,75	1.396.954.000	-671.163.100	725.790.900
2	BIMAS	391,75	854.793.500	-428.076.600	426.716.900
3	KCHOL	199,7	902.194.000	-538.148.400	364.045.600
4	ASTOR	300,00	736.735.700	-419.194.300	317.541.400
5	SAHOL	102,5	721.973.800	-409.878.900	312.094.900
6	TCELL	116,00	638.986.400	-333.964.300	305.022.100
7	AKBNK	81,1	1.719.606.000	-1.454.968.000	264.638.000
8	TRALT	51,8	1.079.907.000	-822.608.100	257.298.900
9	SISE	47,4	626.347.500	-400.695.000	225.652.500
10	ISCTR	15,47	1.062.345.000	-870.152.600	192.192.400
11	SASA	2,78	542.181.800	-373.356.200	168.825.600
12	TEHOL	34,94	449.239.800	-280.752.200	168.487.600
13	KRDMD	40,42	371.696.400	-218.881.100	152.815.300
14	YKBNK	42,7	894.327.800	-744.951.300	149.376.500
15	MGROS	698,00	346.132.100	-206.106.600	140.025.500
16	ENKAI	94,3	340.784.700	-209.318.700	131.466.000
17	EKGYO	22,32	381.790.500	-253.336.100	128.454.400
18	PGSUS	184,7	380.920.100	-266.319.300	114.600.800
19	EREGL	40,00	788.607.800	-676.620.400	111.987.400
20	FROTO	91,85	363.617.300	-266.796.800	96.820.500
21	VAKBN	35,16	312.315.500	-221.724.300	90.591.200
22	MAGEN	36,24	323.952.900	-242.890.200	81.062.700
23	DSTKF	3072,5	226.603.600	-155.669.800	70.933.800
24	HALKB	49,1	190.726.700	-120.291.800	70.434.900
25	GUBRF	515,5	244.814.800	-184.165.300	60.649.500
26	AKSEN	87,4	213.154.200	-158.433.300	54.720.900
27	PASEU	118,00	251.141.500	-197.719.600	53.421.900
28	PETKM	20,42	235.948.000	-185.511.600	50.436.400
29	TURSG	6,56	289.122.000	-240.134.000	48.988.000
30	BRSAN	621,5	200.903.400	-156.533.800	44.369.600
31	AEFES	21,52	129.710.600	-89.548.220	40.162.380
32	KLRHO	94,85	89.709.510	-49.601.080	40.108.430
33	SKBNK	15,4	162.722.200	-123.359.600	39.362.600
34	TSKB	12,52	71.738.780	-32.970.810	38.767.970
35	HEKTS	4,07	230.081.700	-192.929.900	37.151.800
36	ANELE	121,9	88.384.030	-54.598.470	33.785.560
37	PEKGY	13,15	151.589.400	-119.700.500	31.888.900
38	TERA	162,8	484.828.100	-455.477.400	29.350.700
39	KARSN	14,03	101.840.900	-72.676.800	29.164.100
40	MANAS	28,8	138.457.600	-112.644.200	25.813.400

Kaynak: Matriks

UYARI: Burada yer alan yatırım bilgi, yorum ve tavsiyeleri yatırım danışmanlığı kapsamında değildir. Yatırım danışmanlığı hizmeti; aracı kurumlar, portföy yönetim şirketleri, mevduat kabul etmeyen bankalar ile müşteri arasında imzalanacak yatırım danışmanlığı sözleşmesi çerçevesinde sunulmaktadır. Burada yer alan yorum ve tavsiyeler, yorum ve tavsiyede bulun anların kişisel görüşlerine dayanmaktadır. Bu görüşler mali durumunuz ile risk ve getiri tercihlerinize uygun olmayabilir. Bu nedenle, sadece burada yer alan bilgilere dayanılarak yatırım kararı verilmesi beklentilerinize uygun sonuçlar doğurmayabilir.

19.06.2026

GÜNLÜK PARA ÇIKIŐI OLAN HİSSELER - İlk 5 Kurum (TL) 18.06.2026

Sıra	Hisse	Kapanıő	Alıcılar Hacim	Satıcılar Hacim	Para Çıkıőı
1	TUPRS	224,1	672.023.500	-957.459.600	-285.436.100
2	KTLEV	186,00	1.229.566.000	-1.487.383.000	-257.817.000
3	THYAO	328,5	2.914.234.000	-3.140.122.000	-225.888.000
4	SELEC	164,1	384.854.100	-554.518.800	-169.664.700
5	TTKOM	64,00	447.476.400	-558.528.000	-111.051.600
6	OZATD	1.665,00	130.574.300	-219.540.000	-88.965.700
7	CEMZY	16,2	145.583.700	-219.488.700	-73.905.000
8	PSGYO	3,83	506.465.400	-580.331.400	-73.866.000
9	GESAN	69,8	248.021.500	-321.766.800	-73.745.300
10	GARAN	144,00	633.704.800	-699.720.900	-66.016.100
11	ENSRI	7,92	99.048.540	-164.490.600	-65.442.060
12	ULKER	117,00	174.317.300	-235.504.100	-61.186.800
13	TRMET	121,5	145.885.200	-203.689.000	-57.803.800
14	ENERY	9,48	53.051.250	-95.886.660	-42.835.410
15	EUPWR	83,9	372.669.500	-409.689.600	-37.020.100
16	GENKM	19,21	54.197.540	-90.329.660	-36.132.120
17	CVKMD	43,94	78.259.920	-112.197.000	-33.937.080
18	ODAS	9,05	95.868.790	-125.815.100	-29.946.310
19	MIATK	46,68	105.931.000	-134.731.800	-28.800.800
20	ECILC	83,35	66.812.630	-92.999.070	-26.186.440
21	DOAS	197,3	38.720.110	-63.512.880	-24.792.770
22	ARCLK	103,8	86.044.910	-110.835.600	-24.790.690
23	GEREL	39,76	38.269.080	-62.993.490	-24.724.410
24	BMSTL	96,00	37.301.200	-61.762.000	-24.460.800
25	EMPAE	117,8	108.043.600	-131.932.800	-23.889.200
26	EFOR	14,43	61.408.620	-84.309.500	-22.900.880
27	AKGRT	7,31	38.219.020	-59.903.610	-21.684.590
28	TCKRC	138,3	21.890.750	-42.629.600	-20.738.850
29	GRTHO	252,5	79.052.550	-96.209.700	-17.157.150
30	ULUSE	324,5	17.687.710	-34.712.580	-17.024.870
31	HATSN	61,05	61.231.430	-77.981.860	-16.750.430
32	PAHOL	1,58	38.453.870	-54.348.550	-15.894.680
33	AYEN	40,72	38.244.200	-53.511.820	-15.267.620
34	TMPOL	473,5	41.131.200	-55.196.710	-14.065.510
35	MAVI	42,00	75.073.820	-88.599.290	-13.525.470
36	ALGYO	4,67	49.360.620	-62.838.480	-13.477.860
37	GENIL	9,53	93.682.400	-106.405.600	-12.723.200
38	KORDS	73,65	26.204.030	-38.631.760	-12.427.730
39	VAKFA	12,47	22.397.670	-34.235.970	-11.838.300
40	KOCMT	2,86	40.068.770	-51.690.440	-11.621.670

Kaynak: Matriks

UYARI: Burada yer alan yatırım bilgi, yorum ve tavsiyeleri yatırım danışmanlığı kapsamında değildir. Yatırım danışmanlığı hizmeti; aracı kurumlar, portföy yönetim şirketleri, mevduat kabul etmeyen bankalar ile müşteri arasında imzalanacak yatırım danışmanlığı sözleşmesi çerçevesinde sunulmaktadır. Burada yer alan yorum ve tavsiyeler, yorum ve tavsiyede bulun anların kişisel görüşlerine dayanmaktadır. Bu görüşler mali durumunuz ile risk ve getiri tercihlerinize uygun olmayabilir. Bu nedenle, sadece burada yer alan bilgilere dayanılarak yatırım kararı verilmesi beklentilerinize uygun sonuçlar doğurmayabilir.

PİRAMİT MENKUL KIYMETLER A.Ő.

Ömer Avni Mahallesi, İnönü Caddesi No: 36, Tümsah Han, İç Kapı No: 10, Beyođlu/İstanbul
Tel: 0212 293 95 00 Faks: 0212 293 95 60

Balıkesir İrtibat Bürosu

Altıeylül Mah. Keçeci sok. Özcaner İş Merkezi No:17 K:1 Altıeylül/ Balıkesir
Tel: 0266 280 15 00 Faks: 0266 245 23 34

Ferdi Uđur Taçkınlar **Araştırma Müdürü**

ugur.tackinlar@piramitmenkul.com.tr

Kaan İnan
Araştırma Uzman Yardımcısı
kaan.inan@piramitmenkul.com.tr



UYARI: Burada yer alan yatırım bilgi, yorum ve tavsiyeleri yatırım danışmanlığı kapsamında değildir. Yatırım danışmanlığı hizmeti; aracı kurumlar, portföy yönetim şirketleri, mevduat kabul etmeyen bankalar ile müşteri arasında imzalanacak yatırım danışmanlığı sözleşmesi çerçevesinde sunulmaktadır. Burada yer alan yorum ve tavsiyeler, yorum ve tavsiyede bulun anların kişisel görüşlerine dayanmaktadır. Bu görüşler mali durumunuz ile risk ve getiri tercihlerinize uygun olmayabilir. Bu nedenle, sadece burada yer alan bilgilere dayanılarak yatırım kararı verilmesi beklentilerinize uygun sonuçlar doğurmayabilir.