

23.06.2026

BIST-100

	Kapanıő	Destek-1	Destek-2	Destek-3	Direnç-1	Direnç-2	Direnç-3
BIST100	14.729	14.620	13.940	-	15.205	15.510	-

BIST100 Endeksi pazartesi gününü %0,03 düşüő ile 14.729 puandan kapattı. Endeks gün içinde 14.697-14.871 bandında hareket etti. Endeksin hacmi ise 147,74mlr TL gerçekteőti. Yukarı yönlü hareketlerde yatay direnç olan 15.205 seviyesi takip edilebilir. Direncin kırılması durumunda uzun vadeli kanalın direnci olan 15.510 seviyesi hedeflenebilir. Aőađı yönlü hareketlerde ilk etapta yatay destek olan 14.620 seviyesi izlenebilir. Desteđin kırılması durumunda ise yükselen trendin desteđi olan 13.940 seviyesi takip edilebilir.



UYARI: Burada yer alan yatırım bilgi, yorum ve tavsiyeleri yatırım danışmanlıđı kapsamında deđildir. Yatırım danışmanlıđı hizmeti; aracı kurumlar, portföy yönetim şirketleri, mevduat kabul etmeyen bankalar ile müşteri arasında imzalanacak yatırım danışmanlıđı sözleşmesi çerçevesinde sunulmaktadır. Burada yer alan yorum ve tavsiyeler, yorum ve tavsiyede bulun anların kişisel görüşlerine dayanmaktadır. Bu görüşler mali durumunuz ile risk ve getiri tercihlerinize uygun olmayabilir. Bu nedenle, sadece burada yer alan bilgilere dayanılarak yatırım kararı verilmesi beklentilerinize uygun sonuçlar doğurmayabilir.

23.06.2026

Dolar Bazlı BIST100 Endeksi güne 318USD seviyesinden başladı ve gün içinde 316USD-320USD bandında hareket etti. Günü 317USD seviyesinden kapattı. Yukarı yönlü hareketlerde yatay direnç olan 332USD seviyesi takip edilebilir. AŐađı yönlü hareketlerde ilk etapta yatay destek olan 315USD seviyesi izlenebilir. Desteđin kırılması durumunda yükselen kanalın desteđi olan 296USD seviyesi hedeflenebilir.



UYARI: Burada yer alan yatırım bilgi, yorum ve tavsiyeleri yatırım danışmanlıđı kapsamında deđildir. Yatırım danışmanlıđı hizmeti; aracı kurumlar, portföy yönetim şirketleri, mevduat kabul etmeyen bankalar ile müşteri arasında imzalanacak yatırım danışmanlıđı sözleşmesi çerçevesinde sunulmaktadır. Burada yer alan yorum ve tavsiyeler, yorum ve tavsiyede bulun anların kişisel görüşlerine dayanmaktadır. Bu görüşler mali durumunuz ile risk ve getiri tercihlerinize uygun olmayabilir. Bu nedenle, sadece burada yer alan bilgilere dayanılarak yatırım kararı verilmesi beklentilerinize uygun sonuçlar doğurmayabilir.

VIOP30 Yakın Vade Kontratı

	Son Fiyat	Destek-1	Destek-2	Destek-3	Direnç-1	Direnç-2	Direnç-3
VIOP30	17.097	17.060	16.630	-	17.780	-	-

VIOP30 Yakın Vade Kontratı, pazartesi gününü %0,11 düşüş ile 17.097 puandan kapattı. Kontrat gün içinde 17.036-17.291 bandında hareket etti. Yukarı yönlü hareketlerde yatay direnç olan 17.780 seviyesi takip edilebilir. Aşağı yönlü hareketlerde ilk etapta yükselen trendin desteği olan 17.060 seviyesi izlenebilir. Desteğin kırılması durumunda yatay destek olan 16.630 seviyesi hedeflenebilir.



UYARI: Burada yer alan yatırım bilgi, yorum ve tavsiyeleri yatırım danışmanlığı kapsamında değildir. Yatırım danışmanlığı hizmeti; aracı kurumlar, portföy yönetim şirketleri, mevduat kabul etmeyen bankalar ile müşteri arasında imzalanacak yatırım danışmanlığı sözleşmesi çerçevesinde sunulmaktadır. Burada yer alan yorum ve tavsiyeler, yorum ve tavsiyede bulun anların kişisel görüşlerine dayanmaktadır. Bu görüşler mali durumunuz ile risk ve getiri tercihlerinize uygun olmayabilir. Bu nedenle, sadece burada yer alan bilgilere dayanılarak yatırım kararı verilmesi beklentilerinize uygun sonuçlar doğurmayabilir.

USDTRY

	Son Fiyat	Destek-1	Destek-2	Destek-3	Direnç-1	Direnç-2	Direnç-3
USDTRY	46,45	46,39	45,73	-	-	-	-

USDTRY kurunda pazartesi günü 46,43-46,50 bandında hareket edildi. Dolar/TL'de aŐađı yönlü hareketlerde ilk etapta yükselen kanalın üst bant desteđi olan 46,39 seviyesi takip edilebilir. Desteđin kırılması durumunda yükselen kanalın alt bant desteđi olan 45,73 seviyesi izlenebilir.

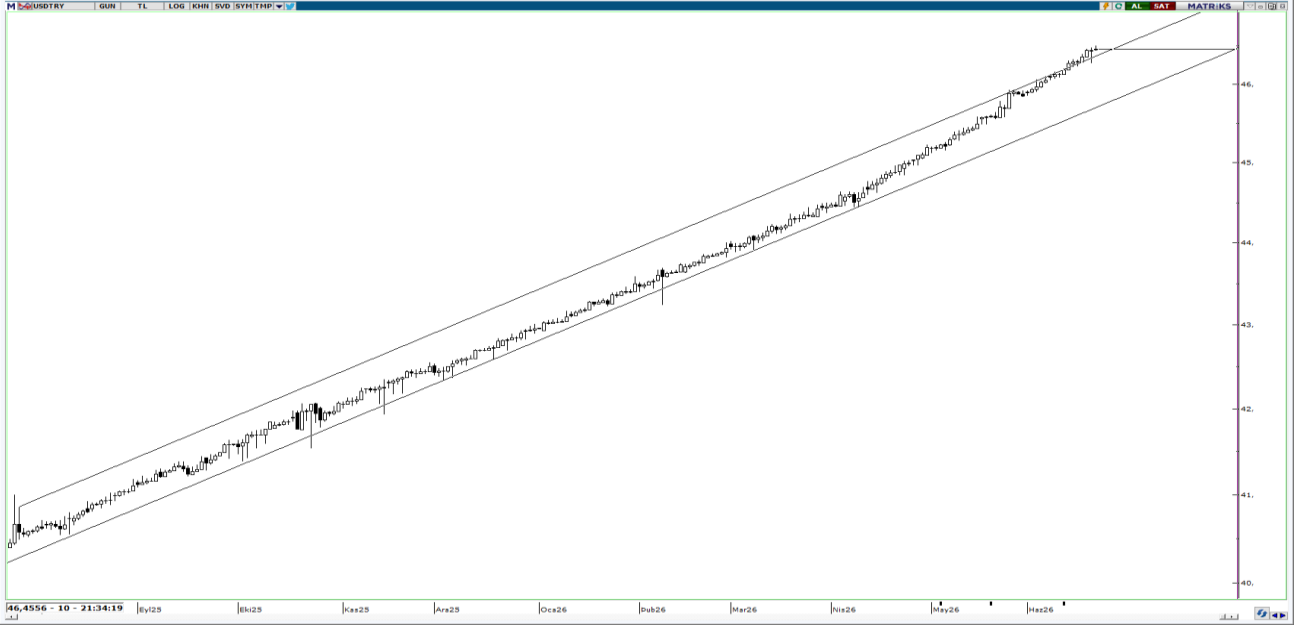

UYARI: Burada yer alan yatırım bilgi, yorum ve tavsiyeleri yatırım danışmanlığı kapsamında deđildir. Yatırım danışmanlığı hizmeti; aracı kurumlar, portföy yönetim şirketleri, mevduat kabul etmeyen bankalar ile müşteri arasında imzalanacak yatırım danışmanlığı sözleşmesi çerçevesinde sunulmaktadır. Burada yer alan yorum ve tavsiyeler, yorum ve tavsiyede bulun anların kişisel görüşlerine dayanmaktadır. Bu görüşler mali durumunuz ile risk ve getiri tercihlerinize uygun olmayabilir. Bu nedenle, sadece burada yer alan bilgilere dayanılarak yatırım kararı verilmesi beklentilerinize uygun sonuçlar doğurmayabilir.

23.06.2026

GÜNLÜK PARA GİRİŐİ OLAN HİŐSELER - İlk 5 Kurum (TL) 22.06.2026

Sıra	Hisse	Kapanıő	Alıcılar Hacim	Satıcılar Hacim	Para Giriő
1	SASA	2,74	1.217.936.000	-695.664.100	522.271.900
2	ASTOR	311,5	657.698.600	-391.550.400	266.148.200
3	TEHOL	36,00	681.976.000	-426.683.400	255.292.600
4	EUPWR	97,15	545.993.200	-293.851.700	252.141.500
5	EREGL	40,34	607.445.400	-466.635.700	140.809.700
6	MEGMT	87,35	225.535.500	-116.901.600	108.633.900
7	DSTKF	3.300,00	705.696.400	-599.911.900	105.784.500
8	KCHOL	197,2	679.499.800	-575.746.600	103.753.200
9	SAHOL	101,5	298.173.400	-197.215.600	100.957.800
10	GUBRF	509,00	301.643.400	-209.211.900	92.431.500
11	TERA	158,8	400.937.000	-314.804.100	86.132.900
12	KRDMD	41,32	264.538.800	-185.159.200	79.379.600
13	SELEC	184,3	358.787.600	-289.522.300	69.265.300
14	HALKB	46,84	308.112.700	-239.643.300	68.469.400
15	KTLEV	183,6	361.718.700	-307.228.400	54.490.300
16	GARAN	143,7	352.889.200	-299.642.000	53.247.200
17	TCELL	113,2	288.354.100	-240.567.000	47.787.100
18	PETKM	20,26	137.353.100	-96.154.780	41.198.320
19	PASEU	123,00	146.109.000	-106.556.500	39.552.500
20	ISKPL	7,74	90.171.570	-50.863.140	39.308.430
21	SMRVA	17,43	108.448.100	-70.781.440	37.666.660
22	YKBNK	43,84	303.052.000	-269.118.500	33.933.500
23	ESCOM	6,6	121.855.000	-91.612.430	30.242.570
24	TRHOL	1.615,00	121.066.400	-92.331.080	28.735.320
25	TTKOM	63,85	362.053.700	-334.894.000	27.159.700
26	ALBRK	8,67	53.082.220	-28.356.480	24.725.740
27	ENERY	9,86	134.040.100	-109.772.500	24.267.600
28	DOFRB	176,00	248.274.600	-224.815.400	23.459.200
29	INFO	5,54	65.849.000	-44.348.890	21.500.110
30	MOGAN	13,97	71.988.580	-50.592.050	21.396.530
31	CIMSA	50,65	70.230.670	-49.601.960	20.628.710
32	GUNDG	1.303,00	69.560.860	-50.630.380	18.930.480
33	ZERGY	14,9	65.798.940	-46.916.680	18.882.260
34	ANELE	110,00	92.833.380	-74.212.420	18.620.960
35	TCKRC	145,6	132.222.100	-114.046.600	18.175.500
36	KATMR	2,72	50.875.700	-33.153.750	17.721.950
37	GRTHO	256,75	45.679.460	-28.616.210	17.063.250
38	EKDMR	59,00	75.315.440	-58.812.780	16.502.660
39	GEREL	40,64	40.521.340	-24.782.520	15.738.820
40	USAK	1,57	43.852.980	-29.146.360	14.706.620

Kaynak: Matriks

UYARI: Burada yer alan yatırım bilgi, yorum ve tavsiyeleri yatırım danışmanlığı kapsamında değildir. Yatırım danışmanlığı hizmeti; aracı kurumlar, portföy yönetim şirketleri, mevduat kabul etmeyen bankalar ile müşteri arasında imzalanacak yatırım danışmanlığı sözleşmesi çerçevesinde sunulmaktadır. Burada yer alan yorum ve tavsiyeler, yorum ve tavsiyede bulun anların kişisel görüşlerine dayanmaktadır. Bu görüşler mali durumunuz ile risk ve getiri tercihlerinize uygun olmayabilir. Bu nedenle, sadece burada yer alan bilgilere dayanılarak yatırım kararı verilmesi beklentilerinize uygun sonuçlar doğurmayabilir.

23.06.2026

GÜNLÜK PARA ÇIKIŐI OLAN HİSSELER - İlk 5 Kurum (TL) 22.06.2026

Sıra	Hisse	Kapanıő	Alıcılar Hacim	Satıcılar Hacim	Para Çıkıőı
1	ASELS	394,75	439.097.300	-791.876.900	-352.779.600
2	THYAO	324,75	991.233.300	-1.313.397.000	-322.163.700
3	TUPRS	220,7	506.235.800	-702.718.900	-196.483.100
4	ENKAI	92,7	213.707.100	-387.812.400	-174.105.300
5	BIMAS	379,00	688.236.400	-858.514.900	-170.278.500
6	HEKTS	3,98	151.577.000	-271.030.800	-119.453.800
7	DAPGM	10,54	936.158.400	-1.054.818.000	-118.659.600
8	TRALT	51,4	293.148.400	-409.143.400	-115.995.000
9	EFOR	16,67	191.248.600	-305.005.100	-113.756.500
10	FROTO	89,85	135.617.000	-249.168.300	-113.551.300
11	TOASO	331,75	269.093.500	-382.315.500	-113.222.000
12	RALYH	186,6	86.552.860	-175.487.800	-88.934.940
13	PAHOL	1,53	72.536.640	-136.253.100	-63.716.460
14	GENKM	15,78	95.310.450	-154.672.600	-59.362.150
15	SISE	46,32	227.597.500	-285.822.700	-58.225.200
16	IZENR	10,00	73.188.500	-123.577.400	-50.388.900
17	CCOLA	77,15	55.829.850	-96.676.900	-40.847.050
18	MGROS	684,5	106.511.700	-142.750.500	-36.238.800
19	ISCTR	15,42	263.427.000	-295.411.800	-31.984.800
20	GESAN	82,55	115.799.800	-146.650.900	-30.851.100
21	DOHOL	21,28	98.780.260	-129.538.300	-30.758.040
22	ENSRI	6,8	70.593.660	-98.487.740	-27.894.080
23	KLRHO	90,55	101.364.100	-128.524.400	-27.160.300
24	CVKMD	42,88	56.431.600	-81.213.780	-24.782.180
25	FZLGY	15,01	45.501.340	-69.320.820	-23.819.480
26	PEKGY	13,69	568.671.000	-592.467.600	-23.796.600
27	PSGYO	4,02	782.873.400	-803.590.200	-20.716.800
28	GLRMK	178,5	73.222.110	-93.540.310	-20.318.200
29	BJKAS	1,64	27.930.880	-46.638.320	-18.707.440
30	HATSN	58,95	21.537.480	-39.130.870	-17.593.390
31	BTCIM	6,3	133.553.100	-150.560.000	-17.006.900
32	OZATD	1.513,00	194.978.800	-210.625.000	-15.646.200
33	ATATP	215,6	30.759.640	-45.666.030	-14.906.390
34	HRKET	119,00	30.254.970	-45.121.860	-14.866.890
35	TKFEN	131,5	174.761.000	-189.617.700	-14.856.700
36	GENIL	9,37	67.279.090	-82.054.610	-14.775.520
37	BIGEN	81,95	53.436.150	-67.976.270	-14.540.120
38	BLCYT	26,00	52.998.780	-67.196.740	-14.197.960
39	AKFIS	70,05	24.973.210	-39.063.720	-14.090.510
40	BERA	17,04	61.283.360	-75.290.110	-14.006.750

Kaynak: Matriks

UYARI: Burada yer alan yatırım bilgi, yorum ve tavsiyeleri yatırım danışmanlığı kapsamında değildir. Yatırım danışmanlığı hizmeti; aracı kurumlar, portföy yönetim şirketleri, mevduat kabul etmeyen bankalar ile müşteri arasında imzalanacak yatırım danışmanlığı sözleşmesi çerçevesinde sunulmaktadır. Burada yer alan yorum ve tavsiyeler, yorum ve tavsiyede bulun anların kişisel görüşlerine dayanmaktadır. Bu görüşler mali durumunuz ile risk ve getiri tercihlerinize uygun olmayabilir. Bu nedenle, sadece burada yer alan bilgilere dayanılarak yatırım kararı verilmesi beklentilerinize uygun sonuçlar doğurmayabilir.

PİRAMİT MENKUL KIYMETLER A.Ő.

Ömer Avni Mahallesi, İnönü Caddesi No: 36, Tümsah Han, İç Kapı No: 10, Beyođlu/İstanbul
Tel: 0212 293 95 00 Faks: 0212 293 95 60

Balıkesir İrtibat Bürosu

Altıeylül Mah. Keçeci sok. Özcaner İş Merkezi No:17 K:1 Altıeylül/ Balıkesir
Tel: 0266 280 15 00 Faks: 0266 245 23 34

Ferdi Uđur Taçkınlar **Araştırma Müdürü**

ugur.tackinlar@piramitmenkul.com.tr

Kaan İnan

Araştırma Uzman Yardımcısı

kaan.inan@piramitmenkul.com.tr



UYARI: Burada yer alan yatırım bilgi, yorum ve tavsiyeleri yatırım danışmanlığı kapsamında değildir. Yatırım danışmanlığı hizmeti; aracı kurumlar, portföy yönetim şirketleri, mevduat kabul etmeyen bankalar ile müşteri arasında imzalanacak yatırım danışmanlığı sözleşmesi çerçevesinde sunulmaktadır. Burada yer alan yorum ve tavsiyeler, yorum ve tavsiyede bulun anların kişisel görüşlerine dayanmaktadır. Bu görüşler mali durumunuz ile risk ve getiri tercihlerinize uygun olmayabilir. Bu nedenle, sadece burada yer alan bilgilere dayanılarak yatırım kararı verilmesi beklentilerinize uygun sonuçlar doğurmayabilir.