

24.06.2026

BIST-100

	Kapanıő	Destek-1	Destek-2	Destek-3	Direnç-1	Direnç-2	Direnç-3
BIST100	14.539	13.965	-	-	14.620	15.205	-

BIST100 Endeksi salı gününü %1,29 düşüő ile 14.539 puandan kapattı. Endeks gün içinde 14.467-14.649 bandında hareket etti. Endeksin hacmi ise 142,65mlr TL gerçekteőti. Yukarı yönlü hareketlerde ilk etapta yatay direnç olan 14.620 seviyesi izlenebilir. Direncin kırılması durumunda yatay direnç olan 15.205 seviyesi takip edilebilir. Aőađı yönlü hareketlerde yükselen trendin desteđi olan 13.965 seviyesi takip edilebilir.



UYARI: Burada yer alan yatırım bilgi, yorum ve tavsiyeleri yatırım danışmanlıđı kapsamında deđildir. Yatırım danışmanlıđı hizmeti; aracı kurumlar, portföy yönetim şirketleri, mevduat kabul etmeyen bankalar ile müşteri arasında imzalanacak yatırım danışmanlıđı sözleşmesi çerçevesinde sunulmaktadır. Burada yer alan yorum ve tavsiyeler, yorum ve tavsiyede bulun anların kişisel görüşlerine dayanmaktadır. Bu görüşler mali durumunuz ile risk ve getiri tercihlerinize uygun olmayabilir. Bu nedenle, sadece burada yer alan bilgilere dayanılarak yatırım kararı verilmesi beklentilerinize uygun sonuçlar doğurmayabilir.

24.06.2026

Dolar Bazlı BIST100 Endeksi güne 315USD seviyesinden başladı ve gün içinde 311USD-315USD bandında hareket etti. Günü 313USD seviyesinden kapattı. Yukarı yönlü hareketlerde ilk etapta yatay direnç olan 315USD seviyesi izlenebilir. Direncin kırılması durumunda yatay direnç olan 332USD seviyesi takip edilebilir. Aşağı yönlü hareketlerde yükselen kanalın desteği olan 297USD seviyesi hedeflenebilir.



UYARI: Burada yer alan yatırım bilgi, yorum ve tavsiyeleri yatırım danışmanlığı kapsamında değildir. Yatırım danışmanlığı hizmeti; aracı kurumlar, portföy yönetim şirketleri, mevduat kabul etmeyen bankalar ile müşteri arasında imzalanacak yatırım danışmanlığı sözleşmesi çerçevesinde sunulmaktadır. Burada yer alan yorum ve tavsiyeler, yorum ve tavsiyede bulun anların kişisel görüşlerine dayanmaktadır. Bu görüşler mali durumunuz ile risk ve getiri tercihlerinize uygun olmayabilir. Bu nedenle, sadece burada yer alan bilgilere dayanılarak yatırım kararı verilmesi beklentilerinize uygun sonuçlar doğurmayabilir.

VIOP30 Yakın Vade Kontratı

	Son Fiyat	Destek-1	Destek-2	Destek-3	Direnç-1	Direnç-2	Direnç-3
VIOP30	16.853	16.630	-	-	17.090	17.780	-

VIOP30 Yakın Vade Kontratı, salı gününü %1,42 düşüş ile 16.853 puandan kapattı. Kontrat gün içinde 16.737-16.991 bandında hareket etti. Yukarı yönlü hareketlerde ilk etapta yükselen trendin direnci olan 17.090 seviyesi izlenebilir. Direncin kırılması durumunda yatay direnç olan 17.780 seviyesi takip edilebilir. Aşağı yönlü hareketlerde yatay destek olan 16.630 seviyesi hedeflenebilir.

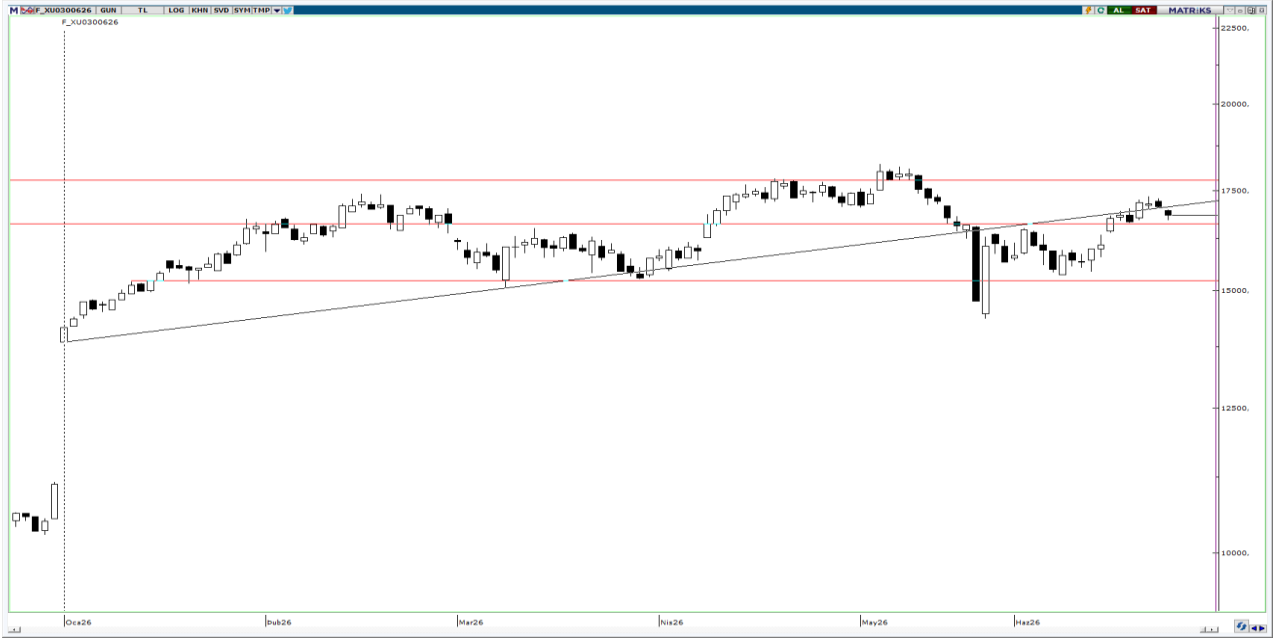

UYARI: Burada yer alan yatırım bilgi, yorum ve tavsiyeleri yatırım danışmanlığı kapsamında değildir. Yatırım danışmanlığı hizmeti; aracı kurumlar, portföy yönetim şirketleri, mevduat kabul etmeyen bankalar ile müşteri arasında imzalanacak yatırım danışmanlığı sözleşmesi çerçevesinde sunulmaktadır. Burada yer alan yorum ve tavsiyeler, yorum ve tavsiyede bulun anların kişisel görüşlerine dayanmaktadır. Bu görüşler mali durumunuz ile risk ve getiri tercihlerinize uygun olmayabilir. Bu nedenle, sadece burada yer alan bilgilere dayanılarak yatırım kararı verilmesi beklentilerinize uygun sonuçlar doğurmayabilir.

USDTRY

	Son Fiyat	Destek-1	Destek-2	Destek-3	Direnç-1	Direnç-2	Direnç-3
USDTRY	46,46	46,41	45,75	-	-	-	-

USDTRY kurunda salı günü 46,43-46,48 bandında hareket edildi. Dolar/TL'de aŐađı yönlü hareketlerde ilk etapta yükselen kanalın üst bant desteđi olan 46,41 seviyesi takip edilebilir. Desteđin kırılması durumunda yükselen kanalın alt bant desteđi olan 45,75 seviyesi izlenebilir.

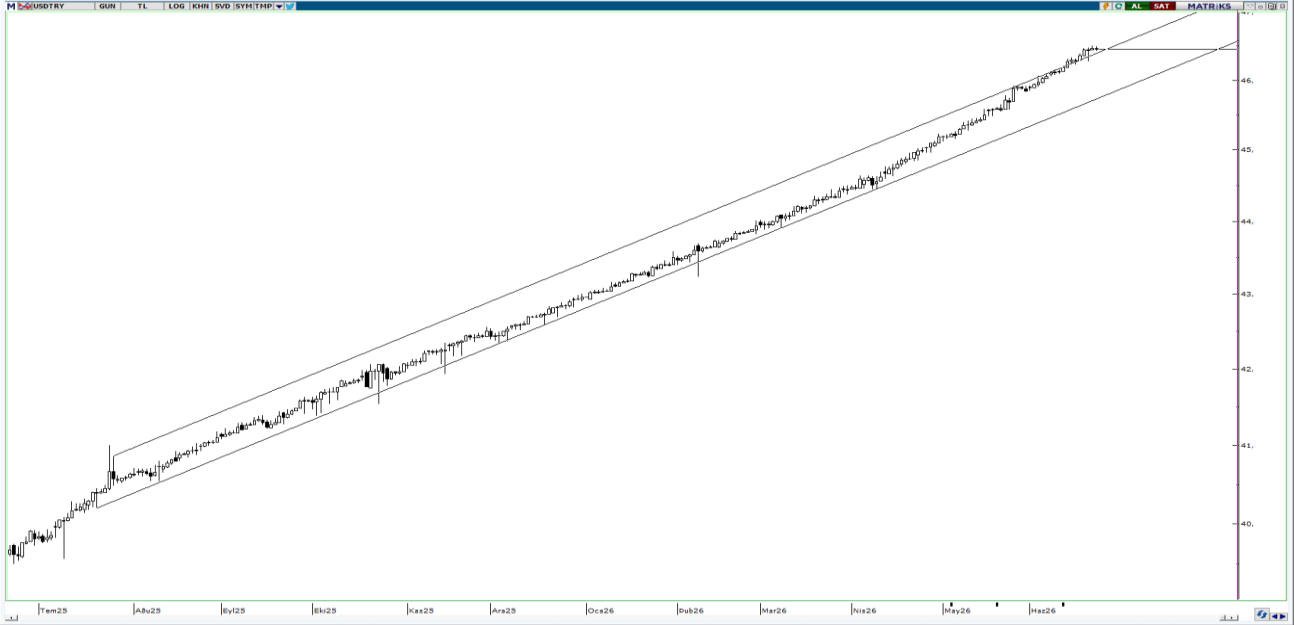

UYARI: Burada yer alan yatırım bilgi, yorum ve tavsiyeleri yatırım danışmanlığı kapsamında değildir. Yatırım danışmanlığı hizmeti; aracı kurumlar, portföy yönetim şirketleri, mevduat kabul etmeyen bankalar ile müşteri arasında imzalanacak yatırım danışmanlığı sözleşmesi çerçevesinde sunulmaktadır. Burada yer alan yorum ve tavsiyeler, yorum ve tavsiyede bulun anların kişisel görüşlerine dayanmaktadır. Bu görüşler mali durumunuz ile risk ve getiri tercihlerinize uygun olmayabilir. Bu nedenle, sadece burada yer alan bilgilere dayanılarak yatırım kararı verilmesi beklentilerinize uygun sonuçlar doğurmayabilir.

24.06.2026

GÜNLÜK PARA GİRİŐİ OLAN HİŐSELER - İlk 5 Kurum (TL) 23.06.2026

Sıra	Hisse	Kapanıő	Alıcılar Hacim	Satıcılar Hacim	Para Giriő
1	THYAO	325,00	1.366.495.000	-1.170.034.000	196.461.000
2	BIMAS	382,75	546.486.100	-358.238.200	188.247.900
3	SASA	2,64	935.131.300	-787.572.200	147.559.100
4	ASELS	392,00	617.290.000	-484.025.200	133.264.800
5	TEHOL	36,00	369.436.900	-256.909.800	112.527.100
6	MGROS	696,5	199.344.100	-92.059.180	107.284.920
7	EREGL	39,82	1.186.553.000	-1.084.756.000	101.797.000
8	DSTKF	3.325,00	553.019.200	-473.801.600	79.217.600
9	KTLEV	182,00	284.410.400	-207.292.100	77.118.300
10	ASTOR	296,00	1.369.701.000	-1.298.149.000	71.552.000
11	EFOR	16,23	254.779.000	-185.910.700	68.868.300
12	OZATD	1.526,00	406.414.100	-341.570.000	64.844.100
13	GARAN	140,7	415.284.200	-355.182.600	60.101.600
14	TOASO	345,00	298.576.400	-249.306.000	49.270.400
15	HEKTS	3,99	194.798.700	-148.500.000	46.298.700
16	PETKM	20,12	108.766.900	-65.388.940	43.377.960
17	KLRHO	92,9	114.395.900	-72.055.450	42.340.450
18	TRHOL	1.645,00	81.713.540	-40.313.580	41.399.960
19	SKBNK	16,47	107.097.000	-66.574.930	40.522.070
20	PEKGY	13,74	902.243.500	-863.100.000	39.143.500
21	GLRMK	179,00	119.632.300	-80.747.260	38.885.040
22	ALVES	2,91	104.535.000	-68.932.460	35.602.540
23	ZERGY	15,1	64.909.150	-31.238.690	33.670.460
24	ODAS	9,51	76.196.280	-44.946.670	31.249.610
25	GUNDG	1.320,00	134.226.100	-103.495.200	30.730.900
26	OTKAR	357,5	97.239.100	-67.110.750	30.128.350
27	CRDFA	40,58	75.332.740	-45.955.150	29.377.590
28	ODINE	1.750,00	296.584.500	-267.512.700	29.071.800
29	ALKLC	342,00	62.198.620	-33.319.980	28.878.640
30	INFO	6,09	414.371.300	-385.549.700	28.821.600
31	TERA	159,4	292.769.500	-265.596.800	27.172.700
32	BALSU	16,98	187.882.800	-161.766.500	26.116.300
33	TUPRS	220,4	491.930.700	-466.056.900	25.873.800
34	CCOLA	77,6	99.686.220	-78.170.700	21.515.520
35	ASGYO	12,77	46.073.600	-24.659.250	21.414.350
36	DOFRB	171,00	47.157.950	-25.968.170	21.189.780
37	SVGYO	21,3	65.564.820	-44.664.640	20.900.180
38	CWENE	39,78	68.659.300	-48.962.400	19.696.900
39	CANTE	1,47	65.938.500	-48.919.070	17.019.430
40	ATATR	17,35	70.712.350	-53.814.630	16.897.720

Kaynak: Matriks

UYARI: Burada yer alan yatırım bilgi, yorum ve tavsiyeleri yatırım danışmanlığı kapsamında değildir. Yatırım danışmanlığı hizmeti; aracı kurumlar, portföy yönetim şirketleri, mevduat kabul etmeyen bankalar ile müşteri arasında imzalanacak yatırım danışmanlığı sözleşmesi çerçevesinde sunulmaktadır. Burada yer alan yorum ve tavsiyeler, yorum ve tavsiyede bulun anların kişisel görüşlerine dayanmaktadır. Bu görüşler mali durumunuz ile risk ve getiri tercihlerinize uygun olmayabilir. Bu nedenle, sadece burada yer alan bilgilere dayanılarak yatırım kararı verilmesi beklentilerinize uygun sonuçlar doğurmayabilir.

24.06.2026

GÜNLÜK PARA ÇIKIŐI OLAN HİSSELER - İlk 5 Kurum (TL) 23.06.2026

Sıra	Hisse	Kapanıő	Alıcılar Hacim	Satıcılar Hacim	Para Çıkıőı
1	TTKOM	61,3	395.327.100	-629.108.000	-233.780.900
2	GUBRF	478,25	277.184.000	-464.852.000	-187.668.000
3	KCHOL	191,6	378.862.800	-565.611.900	-186.749.100
4	ENKAI	90,15	228.446.300	-352.921.700	-124.475.400
5	TRALT	49,8	493.500.100	-604.115.400	-110.615.300
6	SAHOL	99,15	232.123.700	-334.669.300	-102.545.600
7	PSGYO	3,75	487.784.100	-589.372.300	-101.588.200
8	EUPWR	92,95	223.682.100	-311.199.800	-87.517.700
9	YKBNK	42,88	819.489.600	-896.814.800	-77.325.200
10	ISCTR	15,18	472.527.900	-543.317.800	-70.789.900
11	TCELL	111,00	241.511.000	-308.866.300	-67.355.300
12	PGSUS	178,1	196.612.000	-256.772.900	-60.160.900
13	AEFES	20,54	183.378.300	-239.327.100	-55.948.800
14	BRSAN	587,5	130.748.500	-170.478.600	-39.730.100
15	EKGYO	21,54	195.730.200	-233.190.100	-37.459.900
16	SISE	45,14	152.127.000	-189.420.700	-37.293.700
17	EMPAE	85,95	68.750.890	-105.885.700	-37.134.810
18	TURSG	6,3	87.422.920	-123.652.800	-36.229.880
19	BARMA	72,00	322.116.000	-357.454.000	-35.338.000
20	AKBNK	80,5	751.509.300	-786.329.600	-34.820.300
21	SMRVA	16,22	51.738.930	-85.945.900	-34.206.970
22	MEGMT	83,00	68.940.980	-103.079.000	-34.138.020
23	TATEN	14,75	52.544.350	-86.218.020	-33.673.670
24	GENKM	15,4	44.885.130	-74.799.820	-29.914.690
25	RALYH	177,00	57.039.400	-86.285.290	-29.245.890
26	TRMET	110,7	136.566.900	-164.276.600	-27.709.700
27	ULKER	107,1	90.609.540	-115.550.900	-24.941.360
28	KRDMD	40,00	215.409.100	-239.010.900	-23.601.800
29	OYAKC	21,04	59.422.020	-82.984.470	-23.562.450
30	AYGAZ	214,4	38.527.160	-61.700.810	-23.173.650
31	ESCOM	6,22	54.299.700	-76.998.860	-22.699.160
32	IHLAS	1,28	104.619.500	-127.240.300	-22.620.800
33	PAHOL	1,51	48.831.430	-70.653.940	-21.822.510
34	SOKE	17,04	31.200.890	-52.573.480	-21.372.590
35	AKSA	11,86	40.679.760	-61.635.670	-20.955.910
36	TCKRC	145,5	51.002.490	-70.061.980	-19.059.490
37	KRDMB	125,00	60.402.480	-78.464.510	-18.062.030
38	ARCLK	101,4	32.438.630	-49.092.200	-16.653.570
39	IZENR	10,03	1.022.919.000	-1.038.727.000	-15.808.000
40	NETCD	154,00	46.687.610	-62.212.700	-15.525.090

Kaynak: Matriks

UYARI: Burada yer alan yatırım bilgi, yorum ve tavsiyeleri yatırım danışmanlığı kapsamında değildir. Yatırım danışmanlığı hizmeti; aracı kurumlar, portföy yönetim şirketleri, mevduat kabul etmeyen bankalar ile müşteri arasında imzalanacak yatırım danışmanlığı sözleşmesi çerçevesinde sunulmaktadır. Burada yer alan yorum ve tavsiyeler, yorum ve tavsiyede bulun anların kişisel görüşlerine dayanmaktadır. Bu görüşler mali durumunuz ile risk ve getiri tercihlerinize uygun olmayabilir. Bu nedenle, sadece burada yer alan bilgilere dayanılarak yatırım kararı verilmesi beklentilerinize uygun sonuçlar doğurmayabilir.

PİRAMİT MENKUL KIYMETLER A.Ő.

Ömer Avni Mahallesi, İnönü Caddesi No: 36, Tümsah Han, İç Kapı No: 10, Beyođlu/İstanbul
Tel: 0212 293 95 00 Faks: 0212 293 95 60

Balıkesir İrtibat Bürosu

Altıeylül Mah. Keçeci sok. Özcaner İş Merkezi No:17 K:1 Altıeylül/ Balıkesir
Tel: 0266 280 15 00 Faks: 0266 245 23 34

Ferdi Uđur Taçkınlar **Araştırma Müdürü**

ugur.tackinlar@piramitmenkul.com.tr

Kaan İnan
Araştırma Uzman Yardımcısı
kaan.inan@piramitmenkul.com.tr



UYARI: Burada yer alan yatırım bilgi, yorum ve tavsiyeleri yatırım danışmanlığı kapsamında değildir. Yatırım danışmanlığı hizmeti; aracı kurumlar, portföy yönetim şirketleri, mevduat kabul etmeyen bankalar ile müşteri arasında imzalanacak yatırım danışmanlığı sözleşmesi çerçevesinde sunulmaktadır. Burada yer alan yorum ve tavsiyeler, yorum ve tavsiyede bulun anların kişisel görüşlerine dayanmaktadır. Bu görüşler mali durumunuz ile risk ve getiri tercihlerinize uygun olmayabilir. Bu nedenle, sadece burada yer alan bilgilere dayanılarak yatırım kararı verilmesi beklentilerinize uygun sonuçlar doğurmayabilir.