

25.06.2026

BIST-100

	Kapanıő	Destek-1	Destek-2	Destek-3	Direnç-1	Direnç-2	Direnç-3
BIST100	14.331	13.995	-	-	14.620	15.205	-

BIST100 Endeksi çarőamba gününü %1,43 düşüő ile 14.331 puandan kapattı. Endeks gün içinde 14.323-14.557 bandında hareket etti. Endeksin hacmi ise 139,36mlr TL gerçekteőti. Yukarı yönlü hareketlerde ilk etapta yatay direnç olan 14.620 seviyesi izlenebilir. Direncin kırılması durumunda yatay direnç olan 15.205 seviyesi takip edilebilir. Aőađı yönlü hareketlerde yükselen trendin desteđi olan 13.995 seviyesi takip edilebilir.



UYARI: Burada yer alan yatırım bilgi, yorum ve tavsiyeleri yatırım danışmanlıđı kapsamında deđildir. Yatırım danışmanlıđı hizmeti; aracı kurumlar, portföy yönetim şirketleri, mevduat kabul etmeyen bankalar ile müşteri arasında imzalanacak yatırım danışmanlıđı sözleşmesi çerçevesinde sunulmaktadır. Burada yer alan yorum ve tavsiyeler, yorum ve tavsiyede bulun anların kişisel görüşlerine dayanmaktadır. Bu görüşler mali durumunuz ile risk ve getiri tercihlerinize uygun olmayabilir. Bu nedenle, sadece burada yer alan bilgilere dayanılarak yatırım kararı verilmesi beklentilerinize uygun sonuçlar doğurmayabilir.

25.06.2026

Dolar Bazlı BIST100 Endeksi güne 313USD seviyesinden başladı ve gün içinde 308USD-313USD bandında hareket etti. Günü 308USD seviyesinden kapattı. Yukarı yönlü hareketlerde ilk etapta yatay direnç olan 315USD seviyesi izlenebilir. Direncin kırılması durumunda yatay direnç olan 332USD seviyesi takip edilebilir. Aşağı yönlü hareketlerde yükselen kanalın desteği olan 297USD seviyesi hedeflenebilir.



UYARI: Burada yer alan yatırım bilgi, yorum ve tavsiyeleri yatırım danışmanlığı kapsamında değildir. Yatırım danışmanlığı hizmeti; aracı kurumlar, portföy yönetim şirketleri, mevduat kabul etmeyen bankalar ile müşteri arasında imzalanacak yatırım danışmanlığı sözleşmesi çerçevesinde sunulmaktadır. Burada yer alan yorum ve tavsiyeler, yorum ve tavsiyede bulun anların kişisel görüşlerine dayanmaktadır. Bu görüşler mali durumunuz ile risk ve getiri tercihlerinize uygun olmayabilir. Bu nedenle, sadece burada yer alan bilgilere dayanılarak yatırım kararı verilmesi beklentilerinize uygun sonuçlar doğurmayabilir.

VIOP30 Yakın Vade Kontratı

	Son Fiyat	Destek-1	Destek-2	Destek-3	Direnç-1	Direnç-2	Direnç-3
VIOP30	16.660	16.630	-	-	17.125	17.780	-

VIOP30 Yakın Vade Kontratı, çarşamba gününü %1,16 düşüş ile 16.660 puandan kapattı. Kontrat gün içinde 16.612-16.893 bandında hareket etti. Yukarı yönlü hareketlerde ilk etapta yükselen trendin direnci olan 17.125 seviyesi izlenebilir. Direncin kırılması durumunda yatay direnç olan 17.780 seviyesi takip edilebilir. Aşğı yönlü hareketlerde yatay destek olan 16.630 seviyesi hedeflenebilir.



UYARI: Burada yer alan yatırım bilgi, yorum ve tavsiyeleri yatırım danışmanlığı kapsamında değildir. Yatırım danışmanlığı hizmeti; aracı kurumlar, portföy yönetim şirketleri, mevduat kabul etmeyen bankalar ile müşteri arasında imzalanacak yatırım danışmanlığı sözleşmesi çerçevesinde sunulmaktadır. Burada yer alan yorum ve tavsiyeler, yorum ve tavsiyede bulun anların kişisel görüşlerine dayanmaktadır. Bu görüşler mali durumunuz ile risk ve getiri tercihlerinize uygun olmayabilir. Bu nedenle, sadece burada yer alan bilgilere dayanılarak yatırım kararı verilmesi beklentilerinize uygun sonuçlar doğurmayabilir.

USDTRY

	Son Fiyat	Destek-1	Destek-2	Destek-3	Direnç-1	Direnç-2	Direnç-3
USDTRY	46,49	46,44	45,78	-	-	-	-

USDTRY kurunda çarşamba günü 46,42-46,53 bandında hareket edildi. Dolar/TL'de aşağı yönlü hareketlerde ilk etapta yükselen kanalın üst bant desteği olan 46,44 seviyesi takip edilebilir. Desteğin kırılması durumunda yükselen kanalın alt bant desteği olan 45,78 seviyesi izlenebilir.

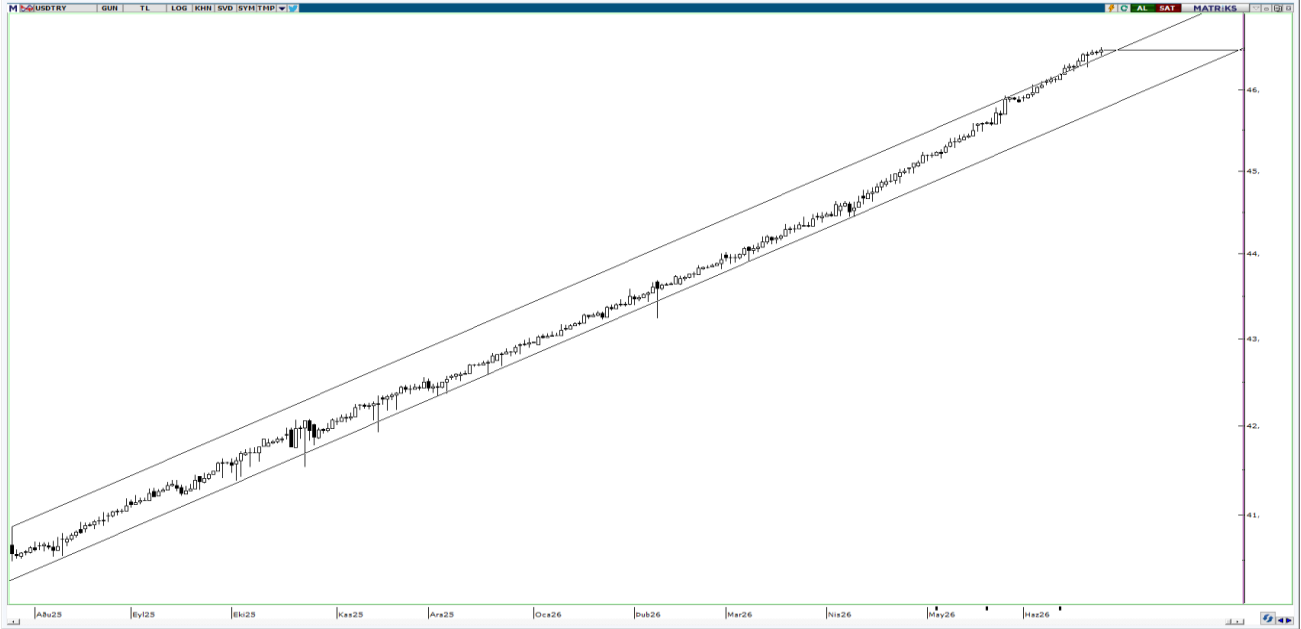

UYARI: Burada yer alan yatırım bilgi, yorum ve tavsiyeleri yatırım danışmanlığı kapsamında değildir. Yatırım danışmanlığı hizmeti; aracı kurumlar, portföy yönetim şirketleri, mevduat kabul etmeyen bankalar ile müşteri arasında imzalanacak yatırım danışmanlığı sözleşmesi çerçevesinde sunulmaktadır. Burada yer alan yorum ve tavsiyeler, yorum ve tavsiyede bulun anların kişisel görüşlerine dayanmaktadır. Bu görüşler mali durumunuz ile risk ve getiri tercihlerinize uygun olmayabilir. Bu nedenle, sadece burada yer alan bilgilere dayanarak yatırım kararı verilmesi beklentilerinize uygun sonuçlar doğurmayabilir.

25.06.2026

GÜNLÜK PARA GİRİŐİ OLAN HİŐSELER - İlk 5 Kurum (TL) 24.06.2026

Sıra	Hisse	Kapanıő	Alıcılar Hacim	Satıcılar Hacim	Para Giriő
1	ASTOR	298,00	888.579.500	-465.147.800	423.431.700
2	KCHOL	193,00	685.430.900	-397.336.400	288.094.500
3	PEKGY	13,72	830.434.800	-592.556.600	237.878.200
4	TEHOL	36,2	343.126.300	-172.301.400	170.824.900
5	DAPGM	10,05	635.492.300	-483.574.800	151.917.500
6	ISCTR	15,1	520.152.600	-384.580.600	135.572.000
7	AKBNK	80,95	611.672.100	-476.147.800	135.524.300
8	EREGL	39,94	1.035.571.000	-900.346.600	135.224.400
9	MGROS	697,5	364.755.900	-235.514.900	129.241.000
10	THYAO	324,75	1.719.347.000	-1.605.942.000	113.405.000
11	KRDMD	40,6	302.489.800	-212.486.700	90.003.100
12	BIGEN	68,45	423.875.900	-342.674.800	81.201.100
13	KTLEV	178,3	204.279.800	-137.738.600	66.541.200
14	GENIL	9,62	303.578.600	-238.862.500	64.716.100
15	TERA	159,5	147.002.300	-83.503.350	63.498.950
16	MANAS	28,86	247.556.000	-188.846.400	58.709.600
17	ODINE	1.758,00	280.265.100	-226.018.200	54.246.900
18	SVGYO	21,26	100.298.100	-48.776.190	51.521.910
19	KUYAS	72,00	131.217.200	-80.217.490	50.999.710
20	BALSU	18,67	150.673.100	-101.158.000	49.515.100
21	YEOTK	106,00	109.366.000	-62.393.460	46.972.540
22	SAHOL	99,8	353.051.600	-307.683.600	45.368.000
23	PETKM	19,46	341.228.700	-296.300.600	44.928.100
24	PASEU	125,00	120.977.400	-77.661.980	43.315.420
25	ALKLC	344,00	210.036.500	-168.177.500	41.859.000
26	TRALT	48,3	636.590.800	-595.670.500	40.920.300
27	YKBNK	42,72	698.202.000	-658.441.500	39.760.500
28	SKBNK	16,93	108.995.200	-70.794.220	38.200.980
29	TUPRS	216,8	469.499.000	-431.872.000	37.627.000
30	TTKOM	61,2	233.019.700	-195.869.800	37.149.900
31	ALARK	102,00	118.111.500	-81.251.470	36.860.030
32	MAGEN	35,74	195.363.200	-166.178.600	29.184.600
33	SMRTG	12,22	63.648.370	-36.299.250	27.349.120
34	EFOR	16,45	143.597.100	-117.173.000	26.424.100
35	BRSAN	578,00	108.243.600	-81.826.660	26.416.940
36	TURSG	6,36	98.312.570	-72.430.850	25.881.720
37	TOASO	341,00	348.415.700	-322.561.100	25.854.600
38	TRMET	109,2	196.676.800	-171.108.300	25.568.500
39	KLRHO	93,45	141.995.300	-117.809.800	24.185.500
40	SISE	45,1	186.111.300	-162.828.800	23.282.500

Kaynak: Matriks

UYARI: Burada yer alan yatırım bilgi, yorum ve tavsiyeleri yatırım danışmanlığı kapsamında değildir. Yatırım danışmanlığı hizmeti; aracı kurumlar, portföy yönetim şirketleri, mevduat kabul etmeyen bankalar ile müşteri arasında imzalanacak yatırım danışmanlığı sözleşmesi çerçevesinde sunulmaktadır. Burada yer alan yorum ve tavsiyeler, yorum ve tavsiyede bulun anların kişisel görüşlerine dayanmaktadır. Bu görüşler mali durumunuz ile risk ve getiri tercihlerinize uygun olmayabilir. Bu nedenle, sadece burada yer alan bilgilere dayanılarak yatırım kararı verilmesi beklentilerinize uygun sonuçlar doğurmayabilir.

25.06.2026

GÜNLÜK PARA ÇIKIŐI OLAN HİSSELER - İlk 5 Kurum (TL) 24.06.2026

Sıra	Hisse	Kapanıő	Alıcılar Hacim	Satıcılar Hacim	Para Çıkıőı
1	ASELS	367,5	1.147.098.000	-2.426.710.000	-1.279.612.000
2	BIMAS	374,00	307.463.800	-510.581.300	-203.117.500
3	HALKB	43,5	254.453.900	-376.962.800	-122.508.900
4	OZATD	1.559,00	187.224.500	-270.971.500	-83.747.000
5	CANTE	1,4	46.909.020	-111.688.200	-64.779.180
6	ODAS	8,56	61.749.720	-123.904.500	-62.154.780
7	ENSRI	6,74	190.862.900	-252.330.500	-61.467.600
8	PSGYO	3,44	410.397.800	-464.937.500	-54.539.700
9	DOFRB	167,3	76.502.020	-127.065.500	-50.563.480
10	HEKTS	3,65	128.256.700	-177.427.200	-49.170.500
11	ZERGY	13,59	92.560.340	-140.344.000	-47.783.660
12	VAKBN	33,24	193.301.800	-239.135.200	-45.833.400
13	ULKER	103,9	102.845.800	-148.288.300	-45.442.500
14	MEGMT	79,4	80.319.880	-124.886.200	-44.566.320
15	FROTO	86,45	132.467.000	-170.642.200	-38.175.200
16	RALYH	160,00	83.850.100	-115.831.100	-31.981.000
17	GESAN	72,2	61.489.830	-91.529.700	-30.039.870
18	BERA	16,17	29.177.200	-59.055.100	-29.877.900
19	ATATR	16,6	55.239.230	-84.282.060	-29.042.830
20	CVKMD	39,9	66.527.330	-92.570.530	-26.043.200
21	BORLS	7,6	59.397.100	-83.705.640	-24.308.540
22	EUPWR	86,15	113.821.700	-137.826.700	-24.005.000
23	GUBRF	467,25	191.982.600	-215.903.500	-23.920.900
24	ENKAI	89,3	160.489.800	-183.879.100	-23.389.300
25	HATSN	60,4	19.906.300	-41.733.650	-21.827.350
26	KBORU	25,94	57.866.840	-79.292.140	-21.425.300
27	SASA	2,54	239.567.400	-260.966.500	-21.399.100
28	BIGCH	7,39	21.269.700	-42.640.400	-21.370.700
29	ECILC	79,95	108.279.900	-129.182.000	-20.902.100
30	KGYO	12,13	47.519.460	-68.170.870	-20.651.410
31	EMPAE	87,3	85.458.100	-105.636.200	-20.178.100
32	FZLGY	14,37	48.654.500	-65.674.120	-17.019.620
33	ECZYT	328,75	55.385.420	-70.902.650	-15.517.230
34	MAVI	39,62	25.147.870	-39.724.590	-14.576.720
35	NETCD	145,4	46.962.960	-60.264.600	-13.301.640
36	MCARD	169,5	20.808.820	-33.627.780	-12.818.960
37	TUKAS	2,32	17.002.800	-29.760.670	-12.757.870
38	CWENE	38,54	32.900.270	-45.238.480	-12.338.210
39	DSTKF	3.330,00	302.281.600	-314.376.700	-12.095.100
40	GARAN	140,4	243.137.500	-255.124.200	-11.986.700

Kaynak: Matriks

UYARI: Burada yer alan yatırım bilgi, yorum ve tavsiyeleri yatırım danışmanlığı kapsamında değildir. Yatırım danışmanlığı hizmeti; aracı kurumlar, portföy yönetim şirketleri, mevduat kabul etmeyen bankalar ile müşteri arasında imzalanacak yatırım danışmanlığı sözleşmesi çerçevesinde sunulmaktadır. Burada yer alan yorum ve tavsiyeler, yorum ve tavsiyede bulun anların kişisel görüşlerine dayanmaktadır. Bu görüşler mali durumunuz ile risk ve getiri tercihlerinize uygun olmayabilir. Bu nedenle, sadece burada yer alan bilgilere dayanılarak yatırım kararı verilmesi beklentilerinize uygun sonuçlar doğurmayabilir.

PİRAMİT MENKUL KIYMETLER A.Ő.

Ömer Avni Mahallesi, İnönü Caddesi No: 36, Tümsah Han, İç Kapı No: 10, Beyođlu/İstanbul
Tel: 0212 293 95 00 Faks: 0212 293 95 60

Balıkesir İrtibat Bürosu

Altıeylül Mah. Keçeci sok. Özcaner İş Merkezi No:17 K:1 Altıeylül/ Balıkesir
Tel: 0266 280 15 00 Faks: 0266 245 23 34

Ferdi Uđur Taçkınlar **Araştırma Müdürü**

ugur.tackinlar@piramitmenkul.com.tr

Kaan İnan
Araştırma Uzman Yardımcısı
kaan.inan@piramitmenkul.com.tr



UYARI: Burada yer alan yatırım bilgi, yorum ve tavsiyeleri yatırım danışmanlığı kapsamında değildir. Yatırım danışmanlığı hizmeti; aracı kurumlar, portföy yönetim şirketleri, mevduat kabul etmeyen bankalar ile müşteri arasında imzalanacak yatırım danışmanlığı sözleşmesi çerçevesinde sunulmaktadır. Burada yer alan yorum ve tavsiyeler, yorum ve tavsiyede bulun anların kişisel görüşlerine dayanmaktadır. Bu görüşler mali durumunuz ile risk ve getiri tercihlerinize uygun olmayabilir. Bu nedenle, sadece burada yer alan bilgilere dayanılarak yatırım kararı verilmesi beklentilerinize uygun sonuçlar doğurmayabilir.