

BIST-100

	Kapanış	Destek-1	Destek-2	Destek-3	Direnç-1	Direnç-2	Direnç-3
BIST100	14.497	14.240	13.650	-	14.620	15.210	-

BIST100 Endeksi salı gününü %0,50 yükseliş ile 14.497 puandan kapattı. Endeks gün içinde 14.397-14.611 bandında hareket etti. Endeksin hacmi ise 204,52mlr TL gerçekleşti. Yukarı yönlü hareketlerde yatay direnç olan 14.620 seviyesi izlenebilir. Direncin kırılması durumunda 15.210 seviyesi hedeflenebilir. Aşağı yönlü hareketlerde ilk etapta yükselen trendin desteği olan 14.240 seviyesi takip edilebilir. Desteğin kırılması durumunda yatay destek olan 13.650 seviyesi hedeflenebilir.



UYARI: Burada yer alan yatırım bilgi, yorum ve tavsiyeleri yatırım danışmanlığı kapsamında değildir. Yatırım danışmanlığı hizmeti; aracı kurumlar, portföy yönetim şirketleri, mevduat kabul etmeyen bankalar ile müşteri arasında imzalanacak yatırım danışmanlığı sözleşmesi çerçevesinde sunulmaktadır. Burada yer alan yorum ve tavsiyeler, yorum ve tavsiyede bulun anların kişisel görüşlerine dayanmaktadır. Bu görüşler mali durumunuz ile risk ve getiri tercihlerinize uygun olmayabilir. Bu nedenle, sadece burada yer alan bilgilere dayanılarak yatırım kararı verilmesi beklentilerinize uygun sonuçlar doğurmayabilir.

Dolar Bazlı BIST100 Endeksi güne 307USD seviyesinden başladı ve gün içinde 307USD-312USD bandında hareket etti. Günü 309USD seviyesinden kapattı. Yukarı yönlü hareketlerde yatay direnç olan 315USD seviyesi izlenebilir. AŐađı yönlü hareketlerde yükselen kanalın desteđi olan 300USD seviyesi hedeflenebilir.



UYARI: Burada yer alan yatırım bilgi, yorum ve tavsiyeleri yatırım danışmanlıđı kapsamında deđildir. Yatırım danışmanlıđı hizmeti; aracı kurumlar, portföy yönetim şirketleri, mevduat kabul etmeyen bankalar ile müşteri arasında imzalanacak yatırım danışmanlıđı sözleşmesi çerçevesinde sunulmaktadır. Burada yer alan yorum ve tavsiyeler, yorum ve tavsiyede bulun anların kişisel görüşlerine dayanmaktadır. Bu görüşler mali durumunuz ile risk ve getiri tercihlerinize uygun olmayabilir. Bu nedenle, sadece burada yer alan bilgilere dayanılarak yatırım kararı verilmesi beklentilerinize uygun sonuçlar doğurmayabilir.

VIOP30 Yakın Vade Kontratı

	Son Fiyat	Destek-1	Destek-2	Destek-3	Direnç-1	Direnç-2	Direnç-3
VIOP30	17.482	17.080	-	-	17.620	17.720	-

VIOP30 Yakın Vade Kontratı, salı gününü %0,21 düşüş ile 17.482 puandan kapattı. Kontrat gün içinde 16.388-17.788 bandında hareket etti. Yukarı yönlü hareketlerde ilk etapta yatay direnç olan 17.620 seviyesi takip edilebilir. Direncin kırılması durumunda alçalan trendin direnci olan 17.720 seviyesi hedeflenebilir. Aşağı yönlü hareketlerde yatay destek olan 17.080 seviyesi izlenebilir.



UYARI: Burada yer alan yatırım bilgi, yorum ve tavsiyeleri yatırım danışmanlığı kapsamında değildir. Yatırım danışmanlığı hizmeti; aracı kurumlar, portföy yönetim şirketleri, mevduat kabul etmeyen bankalar ile müşteri arasında imzalanacak yatırım danışmanlığı sözleşmesi çerçevesinde sunulmaktadır. Burada yer alan yorum ve tavsiyeler, yorum ve tavsiyede bulun anların kişisel görüşlerine dayanmaktadır. Bu görüşler mali durumunuz ile risk ve getiri tercihlerinize uygun olmayabilir. Bu nedenle, sadece burada yer alan bilgilere dayanılarak yatırım kararı verilmesi beklentilerinize uygun sonuçlar doğurmayabilir.

USDTRY

	Son Fiyat	Destek-1	Destek-2	Destek-3	Direnç-1	Direnç-2	Direnç-3
USDTRY	46,83	46,66	46,00	-	-	-	-

USDTRY kurunda salı günü 46,81-46,85 bandında hareket edildi. Dolar/TL'de aŐađı yönlü hareketlerde ilk etapta yükselen kanalın üst bant desteđi olan 46,66 seviyesi takip edilebilir. Desteđin kırılması durumunda yükselen kanalın alt bant desteđi olan 46,00 seviyesi izlenebilir.

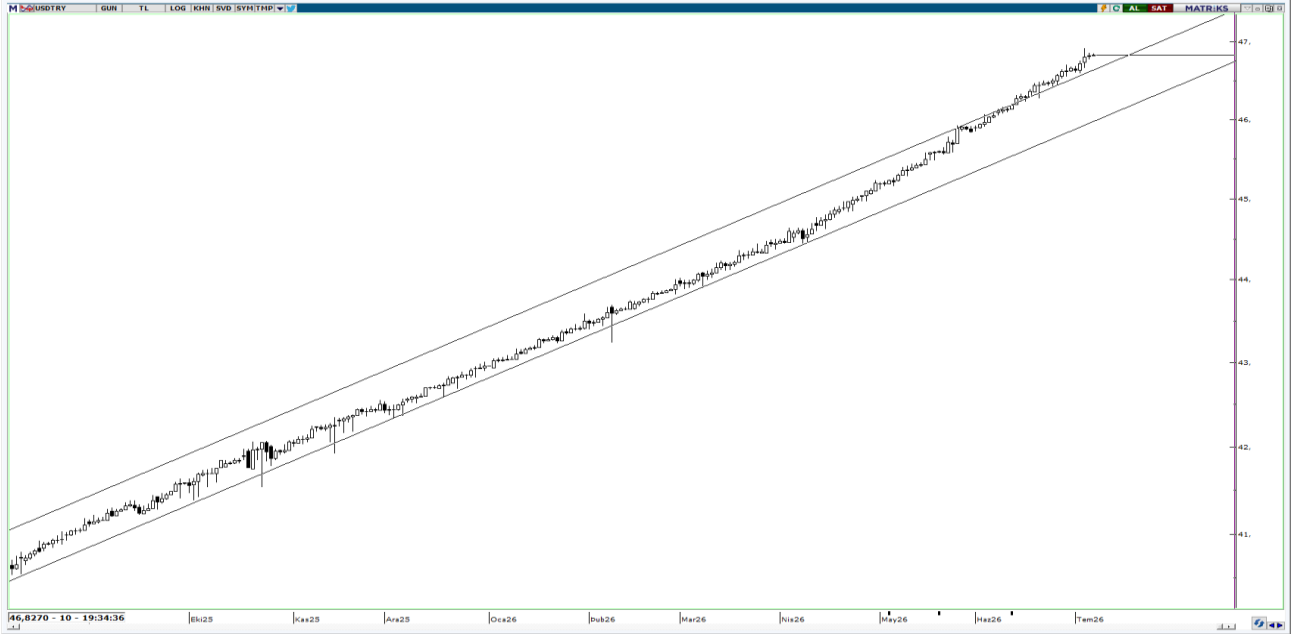

UYARI: Burada yer alan yatırım bilgi, yorum ve tavsiyeleri yatırım danışmanlığı kapsamında değildir. Yatırım danışmanlığı hizmeti; aracı kurumlar, portföy yönetim şirketleri, mevduat kabul etmeyen bankalar ile müşteri arasında imzalanacak yatırım danışmanlığı sözleşmesi çerçevesinde sunulmaktadır. Burada yer alan yorum ve tavsiyeler, yorum ve tavsiyede bulun anların kişisel görüşlerine dayanmaktadır. Bu görüşler mali durumunuz ile risk ve getiri tercihlerinize uygun olmayabilir. Bu nedenle, sadece burada yer alan bilgilere dayanılarak yatırım kararı verilmesi beklentilerinize uygun sonuçlar doğurmayabilir.

08.07.2026

GÜNLÜK PARA GİRİŐİ OLAN HİSSELER - İlk 5 Kurum (TL) 07.07.2026

Sıra	Hisse	Kapanıő	Alıcılar Hacim	Satıcılar Hacim	Para Giriő
1	TUPRS	258,00	1.459.412.000	-770.185.300	689.226.700
2	DSTKF	3.920,00	4.765.108.000	-4.169.744.000	595.364.000
3	TRALT	52,2	841.681.500	-556.508.900	285.172.600
4	TEHOL	39,5	698.087.100	-455.737.800	242.349.300
5	BIMAS	374,25	990.007.600	-788.328.200	201.679.400
6	GARAN	134,4	748.118.500	-560.919.100	187.199.400
7	ISCTR	14,45	462.149.300	-275.698.700	186.450.600
8	KCHOL	189,2	1.031.988.000	-887.871.800	144.116.200
9	EREGL	41,26	1.991.539.000	-1.852.410.000	139.129.000
10	EKGYO	20,94	285.475.700	-163.821.100	121.654.600
11	PEKGY	14,61	385.674.700	-270.945.500	114.729.200
12	PGSUS	174,1	393.074.400	-280.371.600	112.702.800
13	CWENE	40,9	366.475.600	-259.062.100	107.413.500
14	TCELL	108,2	372.015.800	-267.677.900	104.337.900
15	PETKM	19,16	235.010.800	-134.739.500	100.271.300
16	ASTOR	325,25	567.095.400	-469.942.500	97.152.900
17	YKBNK	37,6	400.844.200	-313.983.700	86.860.500
18	AKBNK	73,6	642.859.300	-565.402.800	77.456.500
19	ODINE	1.874,00	356.733.900	-281.853.500	74.880.400
20	GESAN	80,45	133.417.600	-65.842.170	67.575.430
21	ALKLC	379,00	141.208.400	-79.211.620	61.996.780
22	MGROS	648,5	262.537.700	-205.484.400	57.053.300
23	CCOLA	85,35	145.168.800	-91.122.540	54.046.260
24	BIOEN	17,54	1.436.845.000	-1.385.350.000	51.495.000
25	HEDEF	166,2	169.007.000	-118.885.400	50.121.600
26	TRGYO	101,3	187.178.400	-145.820.200	41.358.200
27	MANAS	29,8	129.374.200	-89.422.860	39.951.340
28	FROTO	83,00	165.641.500	-127.274.900	38.366.600
29	CGCAM	48,4	123.162.800	-85.743.020	37.419.780
30	HEKTS	3,12	111.091.000	-75.244.860	35.846.140
31	TERA	147,1	118.475.100	-83.954.600	34.520.500
32	EUPWR	88,2	148.681.500	-115.170.400	33.511.100
33	SAHOL	92,8	502.581.600	-469.670.400	32.911.200
34	VAKBN	32,44	324.404.700	-292.694.900	31.709.800
35	INFO	8,11	84.935.420	-53.304.040	31.631.380
36	ECOGR	43,2	126.997.300	-97.717.670	29.279.630
37	ENKAI	91,05	106.505.800	-78.627.150	27.878.650
38	SKBNK	19,1	92.931.540	-65.255.100	27.676.440
39	GUNDG	1.965,00	142.276.400	-114.822.200	27.454.200
40	EMPAE	90,35	104.085.100	-78.562.930	25.522.170

Kaynak: Matriks

UYARI: Burada yer alan yatırım bilgi, yorum ve tavsiyeleri yatırım danışmanlığı kapsamında değildir. Yatırım danışmanlığı hizmeti; aracı kurumlar, portföy yönetim şirketleri, mevduat kabul etmeyen bankalar ile müşteri arasında imzalanacak yatırım danışmanlığı sözleşmesi çerçevesinde sunulmaktadır. Burada yer alan yorum ve tavsiyeler, yorum ve tavsiyede bulun anların kişisel görüşlerine dayanmaktadır. Bu görüşler mali durumunuz ile risk ve getiri tercihlerinize uygun olmayabilir. Bu nedenle, sadece burada yer alan bilgilere dayanılarak yatırım kararı verilmesi beklentilerinize uygun sonuçlar doğurmayabilir.

08.07.2026

GÜNLÜK PARA ÇIKIŐI OLAN HİSSELER - İlk 5 Kurum (TL) 07.07.2026

Sıra	Hisse	Kapanıő	Alıcılar Hacim	Satıcılar Hacim	Para Çıkıőı
1	ASELS	383,00	1.333.273.000	-1.910.394.000	-577.121.000
2	THYAO	348,25	2.647.583.000	-2.937.262.000	-289.679.000
3	TTKOM	59,3	243.022.000	-482.132.100	-239.110.100
4	KRDMD	37,54	190.337.400	-364.209.800	-173.872.400
5	SASA	2,31	350.179.500	-479.984.900	-129.805.400
6	PASEU	92,00	704.102.000	-804.774.300	-100.672.300
7	SISE	43,16	260.286.500	-358.449.200	-98.162.700
8	KTLEV	180,00	836.033.600	-919.835.000	-83.801.400
9	IZENR	9,66	225.157.800	-302.225.000	-77.067.200
10	EFOR	14,68	290.696.400	-363.938.400	-73.242.000
11	ORZAX	75,9	543.935.500	-612.349.600	-68.414.100
12	BALSU	15,62	99.144.130	-153.306.500	-54.162.370
13	ENERY	9,19	79.547.940	-121.646.700	-42.098.760
14	PSGYO	3,5	163.300.000	-205.060.800	-41.760.800
15	TCKRC	133,5	53.679.360	-91.019.820	-37.340.460
16	NETCD	152,7	37.871.440	-69.655.870	-31.784.430
17	GZNMI	57,8	31.544.530	-58.012.080	-26.467.550
18	ALTNY	17,03	63.701.000	-89.378.900	-25.677.900
19	QUAGR	3,59	53.572.050	-76.676.150	-23.104.100
20	KLRHO	89,1	33.360.990	-55.087.100	-21.726.110
21	BTCIM	5,68	60.557.570	-82.023.160	-21.465.590
22	BRSAN	552,00	83.291.190	-103.785.700	-20.494.510
23	KGYO	9,9	51.091.630	-70.960.050	-19.868.420
24	TOASO	299,00	76.070.820	-94.666.060	-18.595.240
25	OTKAR	366,00	56.263.580	-74.604.430	-18.340.850
26	RALYH	209,00	104.105.000	-121.786.400	-17.681.400
27	TABGD	224,9	95.348.490	-109.599.100	-14.250.610
28	VERUS	461,75	23.294.210	-35.871.020	-12.576.810
29	TDGYO	15,73	21.260.780	-33.745.480	-12.484.700
30	RGYAS	196,00	38.172.820	-50.556.480	-12.383.660
31	BERA	15,31	22.729.510	-34.710.600	-11.981.090
32	TRMET	121,00	70.949.870	-82.833.110	-11.883.240
33	TUKAS	2,21	15.714.490	-25.678.680	-9.964.190
34	SVGYO	18,99	21.625.620	-30.949.810	-9.324.190
35	IZMDC	9,1	36.203.840	-45.119.090	-8.915.250
36	BARMA	70,55	41.295.590	-50.146.480	-8.850.890
37	OSMEN	8,81	21.194.090	-29.939.730	-8.745.640
38	DMRGD	12,33	373.866.400	-382.346.500	-8.480.100
39	MIATK	35,52	30.605.400	-39.005.010	-8.399.610
40	MRSHL	2.165,00	14.831.070	-23.087.330	-8.256.260

Kaynak: Matriks

UYARI: Burada yer alan yatırım bilgi, yorum ve tavsiyeleri yatırım danışmanlığı kapsamında değildir. Yatırım danışmanlığı hizmeti; aracı kurumlar, portföy yönetim şirketleri, mevduat kabul etmeyen bankalar ile müşteri arasında imzalanacak yatırım danışmanlığı sözleşmesi çerçevesinde sunulmaktadır. Burada yer alan yorum ve tavsiyeler, yorum ve tavsiyede bulun anların kişisel görüşlerine dayanmaktadır. Bu görüşler mali durumunuz ile risk ve getiri tercihlerinize uygun olmayabilir. Bu nedenle, sadece burada yer alan bilgilere dayanılarak yatırım kararı verilmesi beklentilerinize uygun sonuçlar doğurmayabilir.

PİRAMİT MENKUL KIYMETLER A.Ő.

Ömer Avni Mahallesi, İnönü Caddesi No: 36, Tümsah Han, İç Kapı No: 10, Beyođlu/İstanbul
Tel: 0212 293 95 00 Faks: 0212 293 95 60

Balıkesir İrtibat Bürosu

Altıeylül Mah. Keçeci sok. Özcaner İş Merkezi No:17 K:1 Altıeylül/ Balıkesir
Tel: 0266 280 15 00 Faks: 0266 245 23 34

Ferdi Uđur Taçkınlar **Araştırma Müdürü**

ugur.tackinlar@piramitmenkul.com.tr

Kaan İnan

Araştırma Uzman Yardımcısı

kaan.inan@piramitmenkul.com.tr



UYARI: Burada yer alan yatırım bilgi, yorum ve tavsiyeleri yatırım danışmanlığı kapsamında değildir. Yatırım danışmanlığı hizmeti; aracı kurumlar, portföy yönetim şirketleri, mevduat kabul etmeyen bankalar ile müşteri arasında imzalanacak yatırım danışmanlığı sözleşmesi çerçevesinde sunulmaktadır. Burada yer alan yorum ve tavsiyeler, yorum ve tavsiyede bulun anların kişisel görüşlerine dayanmaktadır. Bu görüşler mali durumunuz ile risk ve getiri tercihlerinize uygun olmayabilir. Bu nedenle, sadece burada yer alan bilgilere dayanılarak yatırım kararı verilmesi beklentilerinize uygun sonuçlar doğurmayabilir.