

10.07.2026

BIST-100

	Kapanıő	Destek-1	Destek-2	Destek-3	Direnç-1	Direnç-2	Direnç-3
BIST100	14.105	13.650	-	-	14.300	14.620	-

BIST100 Endeksi perőembe gününü %0,60 düşüő ile 14.105 puandan kapattı. Endeks gün içinde 14.053-14.275 bandında hareket etti. Endeksin hacmi ise 152,00mlr TL gerçekteőti. Yukarı yönlü hareketlerde ilk etapta yükselen trendin direnci olan 14.300 seviyesi takip edilebilir. Direncin kırılması durumunda hareketlerde yatay direnç olan 14.620 seviyesi izlenebilir. Aőađı yönlü hareketlerde yatay destek olan 13.650 seviyesi hedeflenebilir.



UYARI: Burada yer alan yatırım bilgi, yorum ve tavsiyeleri yatırım danışmanlıđı kapsamında deđildir. Yatırım danışmanlıđı hizmeti; aracı kurumlar, portföy yönetim şirketleri, mevduat kabul etmeyen bankalar ile müşteri arasında imzalanacak yatırım danışmanlıđı sözleşmesi çerçevesinde sunulmaktadır. Burada yer alan yorum ve tavsiyeler, yorum ve tavsiyede bulun anların kişisel görüşlerine dayanmaktadır. Bu görüşler mali durumunuz ile risk ve getiri tercihlerinize uygun olmayabilir. Bu nedenle, sadece burada yer alan bilgilere dayanılarak yatırım kararı verilmesi beklentilerinize uygun sonuçlar doğurmayabilir.

10.07.2026

Dolar Bazlı BIST100 Endeksi güne 304USD seviyesinden başladı ve gün içinde 300USD-304USD bandında hareket etti. Günü 301USD seviyesinden kapattı. Yukarı yönlü hareketlerde yatay direnç olan 315USD seviyesi izlenebilir. Aşağı yönlü hareketlerde yükselen kanalın desteği olan 300USD seviyesi hedeflenebilir. Desteğin kırılması durumunda ise yatay destek olan 293USD seviyesi takip edilebilir.



UYARI: Burada yer alan yatırım bilgi, yorum ve tavsiyeleri yatırım danışmanlığı kapsamında değildir. Yatırım danışmanlığı hizmeti; aracı kurumlar, portföy yönetim şirketleri, mevduat kabul etmeyen bankalar ile müşteri arasında imzalanacak yatırım danışmanlığı sözleşmesi çerçevesinde sunulmaktadır. Burada yer alan yorum ve tavsiyeler, yorum ve tavsiyede bulun anların kişisel görüşlerine dayanmaktadır. Bu görüşler mali durumunuz ile risk ve getiri tercihlerinize uygun olmayabilir. Bu nedenle, sadece burada yer alan bilgilere dayanılarak yatırım kararı verilmesi beklentilerinize uygun sonuçlar doğurmayabilir.

VIOP30 Yakın Vade Kontratı

	Son Fiyat	Destek-1	Destek-2	Destek-3	Direnç-1	Direnç-2	Direnç-3
VIOP30	17.032	16.400	-	-	17.080	17.620	-

VIOP30 Yakın Vade Kontratı, perşembe gününü %1,06 düşüş ile 17.032 puandan kapattı. Kontrat gün içinde 16.908-17.284 bandında hareket etti. Yukarı yönlü hareketlerde ilk etapta yatay direnç olan 17.080 seviyesi izlenebilir. Direncin kırılması durumunda yatay direnç olan 17.620 seviyesi takip edilebilir. Aşğı yönlü hareketlerde yükselen trendin desteęi olan 16.400 seviyesi hedeflenebilir.

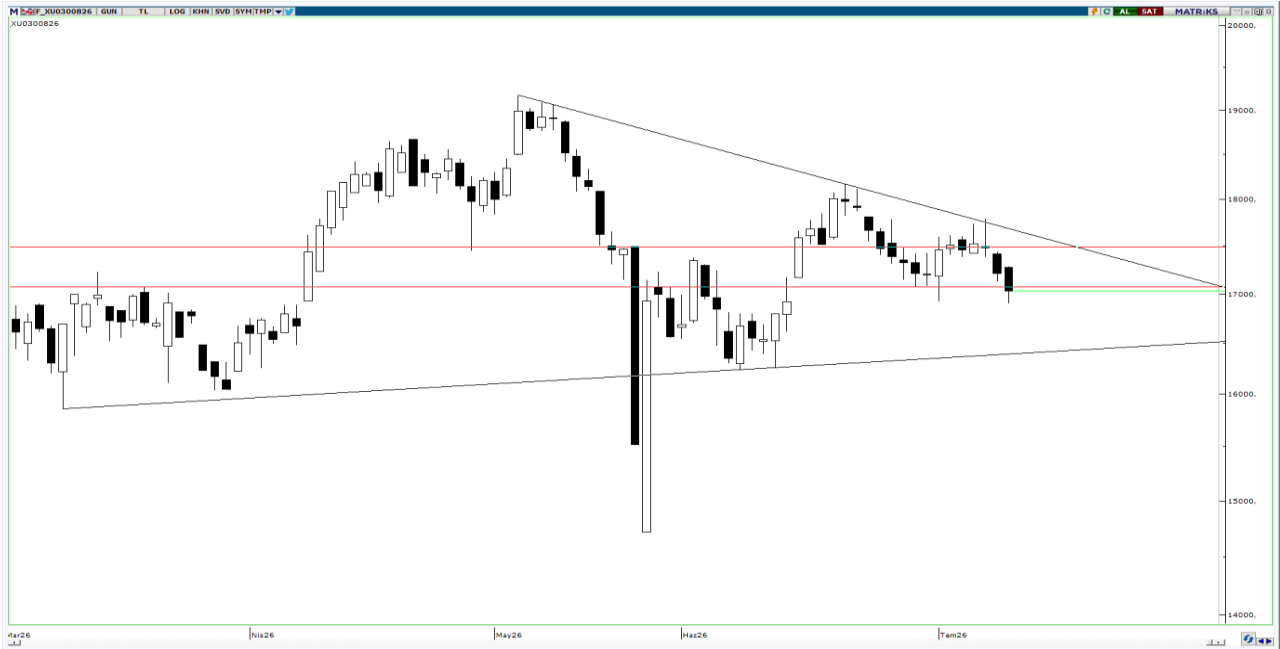

UYARI: Burada yer alan yatırım bilgi, yorum ve tavsiyeleri yatırım danışmanlığı kapsamında değildir. Yatırım danışmanlığı hizmeti; aracı kurumlar, portföy yönetim şirketleri, mevduat kabul etmeyen bankalar ile müşteri arasında imzalanacak yatırım danışmanlığı sözleşmesi çerçevesinde sunulmaktadır. Burada yer alan yorum ve tavsiyeler, yorum ve tavsiyede bulun anların kişisel görüşlerine dayanmaktadır. Bu görüşler mali durumunuz ile risk ve getiri tercihlerinize uygun olmayabilir. Bu nedenle, sadece burada yer alan bilgilere dayanarak yatırım kararı verilmesi beklentilerinize uygun sonuçlar doğurmayabilir.

USDTRY

	Son Fiyat	Destek-1	Destek-2	Destek-3	Direnç-1	Direnç-2	Direnç-3
USDTRY	46,87	46,71	46,05	-	-	-	-

USDTRY kurunda perşembe günü 46,80-46,88 bandında hareket edildi. Dolar/TL'de aőađı yönlü hareketlerde ilk etapta yükselen kanalın üst bant desteđi olan 46,71 seviyesi takip edilebilir. Desteđin kırılması durumunda yükselen kanalın alt bant desteđi olan 46,05 seviyesi izlenebilir.

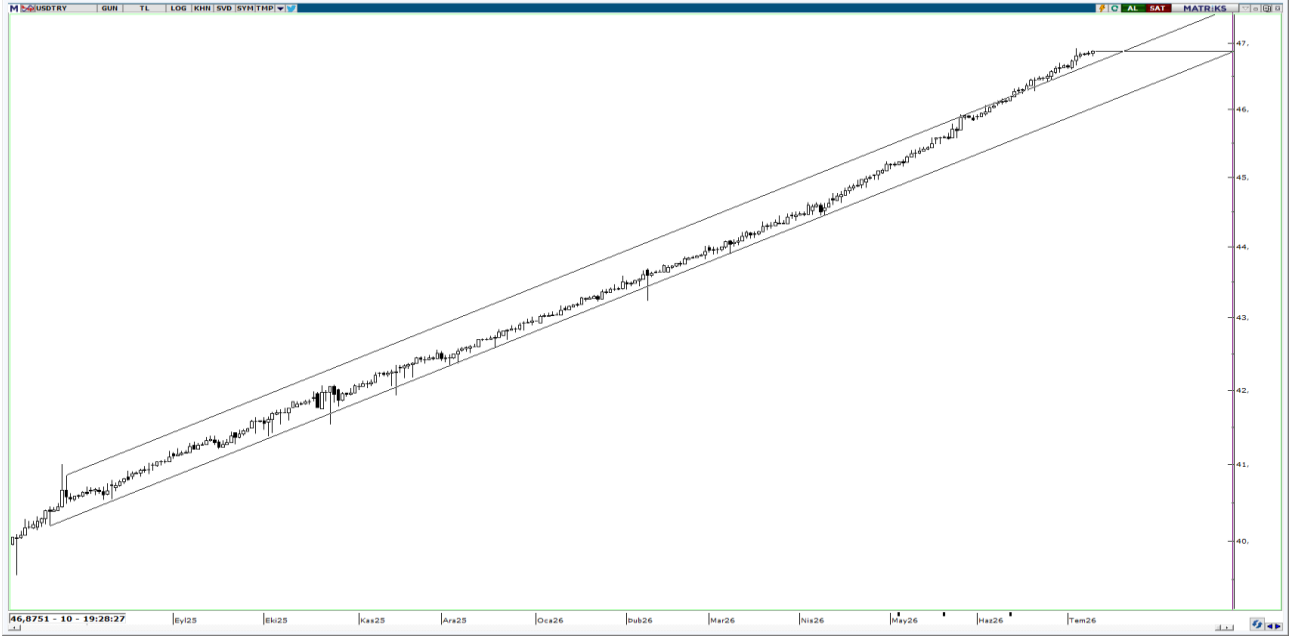

UYARI: Burada yer alan yatırım bilgi, yorum ve tavsiyeleri yatırım danışmanlığı kapsamında değildir. Yatırım danışmanlığı hizmeti; aracı kurumlar, portföy yönetim şirketleri, mevduat kabul etmeyen bankalar ile müşteri arasında imzalanacak yatırım danışmanlığı sözleşmesi çerçevesinde sunulmaktadır. Burada yer alan yorum ve tavsiyeler, yorum ve tavsiyede bulun anların kişisel görüşlerine dayanmaktadır. Bu görüşler mali durumunuz ile risk ve getiri tercihlerinize uygun olmayabilir. Bu nedenle, sadece burada yer alan bilgilere dayanılarak yatırım kararı verilmesi beklentilerinize uygun sonuçlar doğurmayabilir.

10.07.2026

GÜNLÜK PARA GİRİŐİ OLAN HİŐSELER - İlk 5 Kurum (TL) 09.07.2026

Sıra	Hisse	Kapanıő	Alıcılar Hacim	Satıcılar Hacim	Para Giriő
1	TUPRS	264,25	1.070.624.000	-649.010.400	421.613.600
2	TEHOL	40,4	937.048.900	-567.513.800	369.535.100
3	KTLEV	195,00	874.105.300	-530.355.900	343.749.400
4	BETAE	77,8	570.074.100	-451.047.600	119.026.500
5	PEKGY	14,68	308.624.700	-200.881.300	107.743.400
6	SISE	42,22	326.957.300	-235.722.000	91.235.300
7	EREGL	40,06	616.344.500	-532.190.100	84.154.400
8	HALKB	41,44	179.462.300	-107.163.300	72.299.000
9	DSTKF	3.835,00	323.683.000	-255.627.000	68.056.000
10	EFOR	14,7	235.719.800	-185.619.200	50.100.600
11	KRDMD	36,52	178.809.200	-129.145.700	49.663.500
12	OZATD	1.928,00	157.930.200	-109.748.300	48.181.900
13	ENERY	9,5	89.714.600	-51.459.840	38.254.760
14	EUPWR	86,15	121.793.500	-83.669.450	38.124.050
15	ODINE	1.972,00	149.963.800	-115.908.600	34.055.200
16	AKSEN	89,45	151.885.800	-121.907.400	29.978.400
17	ORZAX	81,05	394.737.900	-367.050.900	27.687.000
18	RALYH	205,9	80.745.600	-57.228.850	23.516.750
19	CVKMD	38,84	48.937.220	-27.710.330	21.226.890
20	SOKM	44,5	86.231.820	-65.644.760	20.587.060
21	TURSG	6,21	85.693.080	-65.160.020	20.533.060
22	TKFEN	130,00	110.571.000	-90.177.440	20.393.560
23	YEOTK	88,5	81.329.120	-61.093.260	20.235.860
24	KOCMT	4,15	65.085.170	-46.368.460	18.716.710
25	TRENJ	96,45	47.548.700	-29.159.580	18.389.120
26	IHAAS	60,65	71.598.920	-53.696.750	17.902.170
27	GRTHO	239,00	49.077.120	-31.696.770	17.380.350
28	BINHO	10,36	56.014.260	-39.808.720	16.205.540
29	ARFYE	30,02	49.966.540	-33.779.960	16.186.580
30	TRGYO	101,7	204.619.200	-188.955.700	15.663.500
31	DOFRB	169,9	67.479.880	-51.960.270	15.519.610
32	GESAN	79,45	93.525.290	-78.092.120	15.433.170
33	ENSRI	5,93	34.074.900	-20.022.530	14.052.370
34	LIDER	94,05	99.309.260	-85.362.090	13.947.170
35	ODAS	8,28	49.204.280	-35.948.020	13.256.260
36	MAGEN	33,86	149.437.200	-137.023.000	12.414.200
37	KUYAS	72,8	57.870.600	-45.481.640	12.388.960
38	MANAS	29,76	55.543.950	-43.191.820	12.352.130
39	MIATK	30,8	61.321.360	-49.688.940	11.632.420
40	DMRGD	12,9	177.463.600	-166.176.900	11.286.700

Kaynak: Matriks

UYARI: Burada yer alan yatırım bilgi, yorum ve tavsiyeleri yatırım danışmanlığı kapsamında değildir. Yatırım danışmanlığı hizmeti; aracı kurumlar, portföy yönetim şirketleri, mevduat kabul etmeyen bankalar ile müşteri arasında imzalanacak yatırım danışmanlığı sözleşmesi çerçevesinde sunulmaktadır. Burada yer alan yorum ve tavsiyeler, yorum ve tavsiyede bulun anların kişisel görüşlerine dayanmaktadır. Bu görüşler mali durumunuz ile risk ve getiri tercihlerinize uygun olmayabilir. Bu nedenle, sadece burada yer alan bilgilere dayanılarak yatırım kararı verilmesi beklentilerinize uygun sonuçlar doğurmayabilir.

10.07.2026

GÜNLÜK PARA ÇIKIŐI OLAN HİSSELER - İlk 5 Kurum (TL) 09.07.2026

Sıra	Hisse	Kapanıő	Alıcılar Hacim	Satıcılar Hacim	Para Çıkıőı
1	ASELS	358,75	1.035.911.000	-2.308.480.000	-1.272.569.000
2	BIMAS	365,00	523.542.100	-880.398.500	-356.856.400
3	ISCTR	13,9	524.227.700	-804.000.600	-279.772.900
4	SASA	2,28	516.083.600	-727.030.100	-210.946.500
5	ASTOR	304,75	568.248.300	-771.028.200	-202.779.900
6	AKBNK	70,2	671.828.100	-842.159.500	-170.331.400
7	CWENE	39,06	396.872.400	-518.314.600	-121.442.200
8	THYAO	338,25	1.294.567.000	-1.400.965.000	-106.398.000
9	TCKRC	120,4	133.862.300	-240.258.500	-106.396.200
10	EKGYO	20,36	277.110.500	-376.947.500	-99.837.000
11	GARAN	130,1	277.335.900	-376.962.400	-99.626.500
12	TERA	152,2	125.189.700	-210.858.700	-85.669.000
13	MGROS	626,00	177.094.600	-262.600.000	-85.505.400
14	SAHOL	89,15	193.987.700	-278.741.200	-84.753.500
15	YKBNK	35,86	849.746.400	-910.486.900	-60.740.500
16	SVGYO	15,39	134.362.100	-180.660.400	-46.298.300
17	INFO	7,64	64.070.010	-109.574.300	-45.504.290
18	ANELE	96,5	47.352.400	-90.752.510	-43.400.110
19	IZENR	8,37	140.231.300	-180.069.800	-39.838.500
20	HEDEF	185,00	82.246.670	-119.605.200	-37.358.530
21	VESTL	24,02	50.547.380	-84.308.210	-33.760.830
22	BALSU	13,65	51.894.800	-82.880.340	-30.985.540
23	POLHO	22,12	63.701.040	-92.743.590	-29.042.550
24	OTKAR	333,25	78.881.260	-107.487.300	-28.606.040
25	GUBRF	437,00	177.699.000	-205.862.600	-28.163.600
26	CIMSA	45,8	44.047.920	-72.119.230	-28.071.310
27	PGSUS	167,3	213.872.000	-240.604.200	-26.732.200
28	NETCD	140,9	56.364.600	-81.982.080	-25.617.480
29	AEFES	19,71	74.591.980	-98.661.430	-24.069.450
30	TAVHL	263,25	71.039.920	-94.929.490	-23.889.570
31	SKBNK	17,55	132.853.300	-156.155.200	-23.301.900
32	PETKM	19,02	124.276.200	-147.424.500	-23.148.300
33	TRMET	120,00	81.641.670	-104.768.000	-23.126.330
34	EMPAE	73,5	31.663.280	-54.528.650	-22.865.370
35	TOASO	295,00	95.537.420	-118.376.300	-22.838.880
36	TRALT	53,55	527.369.500	-548.224.100	-20.854.600
37	ENKAI	88,5	103.022.300	-121.534.200	-18.511.900
38	KCHOL	185,1	331.881.400	-348.186.700	-16.305.300
39	GLRMK	156,5	45.687.380	-61.084.810	-15.397.430
40	HRKET	103,1	30.518.310	-45.387.130	-14.868.820

Kaynak: Matriks

UYARI: Burada yer alan yatırım bilgi, yorum ve tavsiyeleri yatırım danışmanlığı kapsamında değildir. Yatırım danışmanlığı hizmeti; aracı kurumlar, portföy yönetim şirketleri, mevduat kabul etmeyen bankalar ile müşteri arasında imzalanacak yatırım danışmanlığı sözleşmesi çerçevesinde sunulmaktadır. Burada yer alan yorum ve tavsiyeler, yorum ve tavsiyede bulun anların kişisel görüşlerine dayanmaktadır. Bu görüşler mali durumunuz ile risk ve getiri tercihlerinize uygun olmayabilir. Bu nedenle, sadece burada yer alan bilgilere dayanılarak yatırım kararı verilmesi beklentilerinize uygun sonuçlar doğurmayabilir.

PİRAMİT MENKUL KIYMETLER A.Ő.

Ömer Avni Mahallesi, İnönü Caddesi No: 36, Tümsah Han, İç Kapı No: 10, Beyođlu/İstanbul
Tel: 0212 293 95 00 Faks: 0212 293 95 60

Balıkesir İrtibat Bürosu

Altıeylül Mah. Keçeci sok. Özcaner İş Merkezi No:17 K:1 Altıeylül/ Balıkesir
Tel: 0266 280 15 00 Faks: 0266 245 23 34

Ferdi Uđur Taçkınlar **Araştırma Müdürü**

ugur.tackinlar@piramitmenkul.com.tr

Kaan İnan

Araştırma Uzman Yardımcısı

kaan.inan@piramitmenkul.com.tr



UYARI: Burada yer alan yatırım bilgi, yorum ve tavsiyeleri yatırım danışmanlığı kapsamında değildir. Yatırım danışmanlığı hizmeti; aracı kurumlar, portföy yönetim şirketleri, mevduat kabul etmeyen bankalar ile müşteri arasında imzalanacak yatırım danışmanlığı sözleşmesi çerçevesinde sunulmaktadır. Burada yer alan yorum ve tavsiyeler, yorum ve tavsiyede bulun anların kişisel görüşlerine dayanmaktadır. Bu görüşler mali durumunuz ile risk ve getiri tercihlerinize uygun olmayabilir. Bu nedenle, sadece burada yer alan bilgilere dayanılarak yatırım kararı verilmesi beklentilerinize uygun sonuçlar doğurmayabilir.