

02.04.2026

BIST-100

	Kapanış	Destek-1	Destek-2	Destek-3	Direnç-1	Direnç-2	Direnç-3
BIST100	12.937	12.890	12.435	-	13.380	-	-

BIST100 Endeksi çarşamba gününü %1,15 yükseliş ile 12.937 puandan kapattı. Endeks gün içinde 12.895-13.031 bandında hareket etti. Endeksin hacmi ise 150,33mlr TL gerçekleşti. Yukarı yönlü hareketlerde yatay direnç olan 13.380 seviyesi takip edilebilir. Aşğı yönlü hareketlerde ilk etapta yatay destek olan 12.890 seviyesi takip edilebilir. Desteğın kırılması durumunda ise yatay destek olan 12.435 seviyesi izlenebilir.



UYARI: Burada yer alan yatırım bilgi, yorum ve tavsiyeleri yatırım danışmanlığı kapsamında değildir. Yatırım danışmanlığı hizmeti; aracı kurumlar, portföy yönetim şirketleri, mevduat kabul etmeyen bankalar ile müşteri arasında imzalanacak yatırım danışmanlığı sözleşmesi çerçevesinde sunulmaktadır. Burada yer alan yorum ve tavsiyeler, yorum ve tavsiyede bulun anların kişisel görüşlerine dayanmaktadır. Bu görüşler mali durumunuz ile risk ve getiri tercihlerinize uygun olmayabilir. Bu nedenle, sadece burada yer alan bilgilere dayanılarak yatırım kararı verilmesi beklentilerinize uygun sonuçlar doğurmayabilir.

02.04.2026

Dolar Bazlı BIST100 Endeksi güne 292USD seviyesinden başladı ve gün içinde 290USD-293USD bandında hareket etti. Günü 290USD seviyesinden kapattı. Yukarı yönlü hareketlerde yatay direnç olan 307USD seviyesi takip edilebilir. Aşağı yönlü hareketlerde yükselen kanalın desteği olan 284USD seviyesi hedeflenebilir.



UYARI: Burada yer alan yatırım bilgi, yorum ve tavsiyeleri yatırım danışmanlığı kapsamında değildir. Yatırım danışmanlığı hizmeti; aracı kurumlar, portföy yönetim şirketleri, mevduat kabul etmeyen bankalar ile müşteri arasında imzalanacak yatırım danışmanlığı sözleşmesi çerçevesinde sunulmaktadır. Burada yer alan yorum ve tavsiyeler, yorum ve tavsiyede bulun anların kişisel görüşlerine dayanmaktadır. Bu görüşler mali durumunuz ile risk ve getiri tercihlerinize uygun olmayabilir. Bu nedenle, sadece burada yer alan bilgilere dayanılarak yatırım kararı verilmesi beklentilerinize uygun sonuçlar doğurmayabilir.

02.04.2026

VIOP30 Yakın Vade Kontratı

	Son Fiyat	Destek-1	Destek-2	Destek-3	Direnç-1	Direnç-2	Direnç-3
VIOP30	15.033	14.710	-	-	15.395	-	-

VIOP30 Yakın Vade Kontratı, çarşamba gününü %0,21 yükseliş ile 15.033 puandan kapattı. Kontrat gün içinde 14.898-15.200 bandında hareket etti. Yukarı yönlü hareketlerde alçalan kanalın direnci olan 15.395 seviyesi takip edilebilir. Aşğı yönlü hareketlerde yatay destek olan 14.710 seviyesi hedeflenebilir.



UYARI: Burada yer alan yatırım bilgi, yorum ve tavsiyeleri yatırım danışmanlığı kapsamında değildir. Yatırım danışmanlığı hizmeti; aracı kurumlar, portföy yönetim şirketleri, mevduat kabul etmeyen bankalar ile müşteri arasında imzalanacak yatırım danışmanlığı sözleşmesi çerçevesinde sunulmaktadır. Burada yer alan yorum ve tavsiyeler, yorum ve tavsiyede bulun anların kişisel görüşlerine dayanmaktadır. Bu görüşler mali durumunuz ile risk ve getiri tercihlerinize uygun olmayabilir. Bu nedenle, sadece burada yer alan bilgilere dayanılarak yatırım kararı verilmesi beklentilerinize uygun sonuçlar doğurmayabilir.

USDTRY

	Son Fiyat	Destek-1	Destek-2	Destek-3	Direnç-1	Direnç-2	Direnç-3
USDTRY	44,47	44,05	-	-	44,57	-	-

USDTRY kurunda çarşamba günü 44,44-44,50 bandında hareket edildi. Dolar/TL'de yukarı yönlü hareketlerde orta vadeli yükselen kanalın direnci olan 44,57 seviyesi takip edilebilir. Aşğı yönlü hareketlerse ise orta vadeli yükselen kanalın desteđi olan 44,05 seviyesi hedeflenebilir.

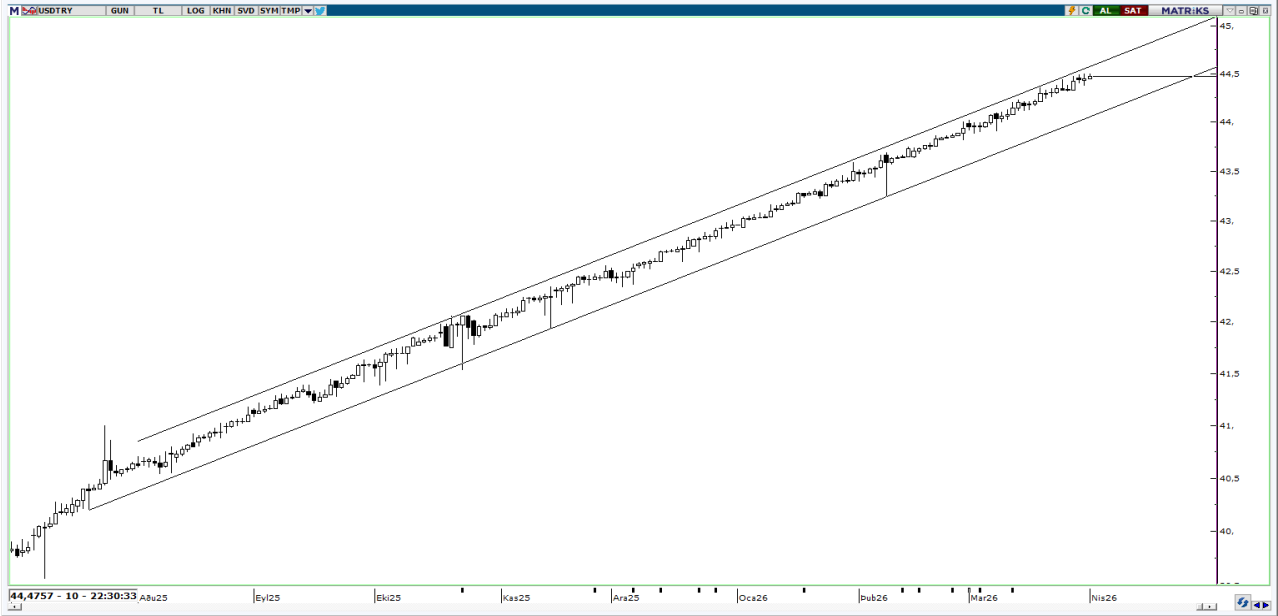

UYARI: Burada yer alan yatırım bilgi, yorum ve tavsiyeleri yatırım danışmanlığı kapsamında değildir. Yatırım danışmanlığı hizmeti; aracı kurumlar, portföy yönetim şirketleri, mevduat kabul etmeyen bankalar ile müşteri arasında imzalanacak yatırım danışmanlığı sözleşmesi çerçevesinde sunulmaktadır. Burada yer alan yorum ve tavsiyeler, yorum ve tavsiyede bulun anların kişisel görüşlerine dayanmaktadır. Bu görüşler mali durumunuz ile risk ve getiri tercihlerinize uygun olmayabilir. Bu nedenle, sadece burada yer alan bilgilere dayanılarak yatırım kararı verilmesi beklentilerinize uygun sonuçlar doğurmayabilir.

02.04.2026

GÜNLÜK PARA GİRİŐİ OLAN HİSSELER - İlk 5 Kurum (TL) 01.04.2026

Sıra	Hisse	Kapanıő	Alicılar Hacim	Saticılar Hacim	Para Giriő
1	TERA	344,25	1.209.909.000	-852.659.500	357.249.500
2	AKBNK	68,25	1.144.851.000	-814.332.400	330.518.600
3	YKBNK	34,26	808.813.300	-567.232.200	241.581.100
4	KTLEV	81,00	981.690.400	-815.495.000	166.195.400
5	PEKGY	14,19	362.227.500	-198.856.100	163.371.400
6	SASA	2,42	766.789.200	-618.337.300	148.451.900
7	VAKBN	31,04	393.168.400	-256.431.100	136.737.300
8	ECZYT	337,25	234.259.100	-145.459.100	88.800.000
9	ASELS	320,25	323.332.500	-248.645.400	74.687.100
10	PGSUS	179,4	302.087.600	-228.354.800	73.732.800
11	EKGYO	19,73	189.278.000	-118.070.200	71.207.800
12	BIMAS	689,00	572.360.300	-503.959.600	68.400.700
13	KRDMD	32,08	192.127.500	-125.494.600	66.632.900
14	HALKB	36,26	206.883.700	-141.054.900	65.828.800
15	SAHOL	90,55	418.366.500	-354.573.600	63.792.900
16	TTKOM	59,00	169.118.900	-106.826.000	62.292.900
17	TAVHL	319,5	358.165.200	-296.376.700	61.788.500
18	MGROS	617,00	254.884.600	-197.369.500	57.515.100
19	IEYHO	92,25	315.382.500	-259.299.300	56.083.200
20	QUAGR	3,16	169.770.700	-121.486.900	48.283.800
21	ASTOR	197,3	509.791.800	-468.297.700	41.494.100
22	HEDEF	131,3	136.841.900	-96.679.510	40.162.390
23	ALVES	3,54	111.447.400	-71.742.510	39.704.890
24	MANAS	24,34	122.809.700	-84.384.500	38.425.200
25	ADEL	41,5	135.911.200	-97.687.960	38.223.240
26	DSTKF	1.920,00	217.150.100	-179.070.500	38.079.600
27	AYGAZ	242,00	380.910.100	-346.022.800	34.887.300
28	TRMET	122,9	152.319.300	-117.471.800	34.847.500
29	MIATK	43,00	250.632.400	-220.948.900	29.683.500
30	ALKLC	332,75	117.572.900	-88.159.320	29.413.580
31	ZGYO	27,84	87.214.140	-58.573.950	28.640.190
32	ULKER	116,9	176.358.400	-148.795.600	27.562.800
33	PAHOL	1,52	73.537.030	-46.855.130	26.681.900
34	HEKTS	2,93	64.422.160	-38.595.400	25.826.760
35	SERNT	8,73	51.994.020	-26.185.230	25.808.790
36	AKFIS	47,1	111.728.200	-85.929.400	25.798.800
37	ICUGS	3,63	55.309.380	-29.879.610	25.429.770
38	ENJSA	118,8	117.918.100	-93.125.210	24.792.890
39	GARAN	128,8	545.204.000	-522.437.700	22.766.300
40	BTCIM	6,04	85.040.240	-64.784.460	20.255.780

Kaynak: Matriks

UYARI: Burada yer alan yatırım bilgi, yorum ve tavsiyeleri yatırım danışmanlığı kapsamında değildir. Yatırım danışmanlığı hizmeti; aracı kurumlar, portföy yönetim şirketleri, mevduat kabul etmeyen bankalar ile müşteri arasında imzalanacak yatırım danışmanlığı sözleşmesi çerçevesinde sunulmaktadır. Burada yer alan yorum ve tavsiyeler, yorum ve tavsiyede bulun anların kişisel görüşlerine dayanmaktadır. Bu görüşler mali durumunuz ile risk ve getiri tercihlerinize uygun olmayabilir. Bu nedenle, sadece burada yer alan bilgilere dayanılarak yatırım kararı verilmesi beklentilerinize uygun sonuçlar doğurmayabilir.

02.04.2026

GÜNLÜK PARA ÇIKIŐI OLAN HİSSELER - İlk 5 Kurum (TL) 01.04.2026

Sıra	Hisse	Kapanıő	Alıcılar Hacim	Satıcılar Hacim	Para Çıkıőı
1	TUPRS	253,75	1.655.861.000	-1.803.777.000	-147.916.000
2	ISCTR	13,03	565.306.100	-676.685.200	-111.379.100
3	EFOR	9,05	158.868.300	-240.317.600	-81.449.300
4	THYAO	298,00	1.256.184.000	-1.336.237.000	-80.053.000
5	PETKM	20,34	474.766.000	-554.194.400	-79.428.400
6	MPARK	415,00	80.128.460	-146.011.900	-65.883.440
7	NETCD	141,8	77.750.470	-141.034.200	-63.283.730
8	RALYH	192,00	84.690.700	-140.818.800	-56.128.100
9	KCHOL	195,8	467.893.000	-513.042.500	-45.149.500
10	TRALT	43,1	239.563.600	-283.485.700	-43.922.100
11	SKBNK	10,6	44.534.110	-83.590.940	-39.056.830
12	TOASO	272,5	72.182.410	-108.908.600	-36.726.190
13	MEGMT	78,7	113.060.300	-148.528.100	-35.467.800
14	REEDR	7,75	132.577.300	-162.939.700	-30.362.400
15	ISMEN	40,72	51.651.740	-81.752.800	-30.101.060
16	ECILC	109,00	140.184.900	-167.260.400	-27.075.500
17	CGCAM	36,44	32.992.960	-59.922.680	-26.929.720
18	TEHOL	17,24	95.696.680	-122.275.900	-26.579.220
19	ISKPL	16,41	53.323.970	-73.329.490	-20.005.520
20	BURCE	43,48	96.180.920	-116.084.100	-19.903.180
21	MOPAS	40,14	36.583.120	-54.832.880	-18.249.760
22	AKSA	11,09	32.331.750	-50.505.920	-18.174.170
23	AKSEN	78,5	407.712.500	-425.809.000	-18.096.500
24	ALARK	89,00	52.872.410	-70.916.500	-18.044.090
25	ANSGR	25,86	39.388.220	-56.489.710	-17.101.490
26	SELVA	2,29	64.179.990	-81.117.740	-16.937.750
27	TURSG	12,7	23.639.910	-40.467.960	-16.828.050
28	SAFKR	27,24	32.759.520	-49.416.630	-16.657.110
29	PSGYO	2,44	41.626.280	-57.973.700	-16.347.420
30	EUPWR	40,44	54.739.900	-70.772.830	-16.032.930
31	DAPGM	14,15	36.162.260	-51.044.730	-14.882.470
32	LILAK	36,62	14.979.930	-28.518.320	-13.538.390
33	SARKY	27,54	48.409.080	-61.081.120	-12.672.040
34	KRDMB	60,7	166.976.900	-179.554.600	-12.577.700
35	INTEM	271,75	25.686.210	-37.915.580	-12.229.370
36	AKGRT	7,25	20.202.290	-32.280.180	-12.077.890
37	AHGAZ	21,8	24.323.470	-36.124.170	-11.800.700
38	ATATP	141,4	23.676.570	-34.951.760	-11.275.190
39	GLRMK	181,1	176.408.400	-187.422.700	-11.014.300
40	ENERY	8,6	33.414.220	-43.907.880	-10.493.660

Kaynak: Matriks

UYARI: Burada yer alan yatırım bilgi, yorum ve tavsiyeleri yatırım danışmanlığı kapsamında değildir. Yatırım danışmanlığı hizmeti; aracı kurumlar, portföy yönetim şirketleri, mevduat kabul etmeyen bankalar ile müşteri arasında imzalanacak yatırım danışmanlığı sözleşmesi çerçevesinde sunulmaktadır. Burada yer alan yorum ve tavsiyeler, yorum ve tavsiyede bulun anların kişisel görüşlerine dayanmaktadır. Bu görüşler mali durumunuz ile risk ve getiri tercihlerinize uygun olmayabilir. Bu nedenle, sadece burada yer alan bilgilere dayanılarak yatırım kararı verilmesi beklentilerinize uygun sonuçlar doğurmayabilir.

PİRAMİT MENKUL KIYMETLER A.Ő.

Gümüşsuyu Mah. İnönü Cad. Işık Apt. No:53 Kat:5 Daire 9-10 Taksim/İstanbul
Tel: 0212 293 95 00 Faks: 0212 293 95 60

Balıkesir İrtibat Bürosu

Altıeylül Mah. Keçeci sok. Özcaner İş Merkezi No:17 K:1 Altıeylül/ Balıkesir
Tel: 0266 280 15 00 Faks: 0266 245 23 34

Ferdi Uğur Taçkınlar **Araştırma Müdürü**

ugur.tackinlar@piramitmenkul.com.tr

Kaan İnan
Araştırma Uzman Yardımcısı
kaan.inan@piramitmenkul.com.tr



UYARI: Burada yer alan yatırım bilgi, yorum ve tavsiyeleri yatırım danışmanlığı kapsamında değildir. Yatırım danışmanlığı hizmeti; aracı kurumlar, portföy yönetim şirketleri, mevduat kabul etmeyen bankalar ile müşteri arasında imzalanacak yatırım danışmanlığı sözleşmesi çerçevesinde sunulmaktadır. Burada yer alan yorum ve tavsiyeler, yorum ve tavsiyede bulun anların kişisel görüşlerine dayanmaktadır. Bu görüşler mali durumunuz ile risk ve getiri tercihlerinize uygun olmayabilir. Bu nedenle, sadece burada yer alan bilgilere dayanılarak yatırım kararı verilmesi beklentilerinize uygun sonuçlar doğurmayabilir.