

### BIST-100

	Kapanış	Destek-1	Destek-2	Destek-3	Direnç-1	Direnç-2	Direnç-3
BIST100	13.536	13.380	12.890	12.825	13.925	-	-

BIST100 Endeksi çarşamba gününü %4,76 yükseliş ile 13.536 puandan kapattı. Endeks gün içinde 13.333-13.679 bandında hareket etti. Endeksin hacmi ise 263,11mlr TL gerçekleşti. Yukarı yönlü hareketlerde orta vadeli yükselen kanalın direnci olan 13.925 seviyesi izlenebilir. Aşğı yönlü hareketlerde ilk etapta yatay destek olan 13.380 seviyesi hedeflenebilir. Desteğın kırılması durumunda yatay destek olan 12.890 seviyesi takip edilebilir. Hareketin devamı durumunda kısa vadeli yükselen kanalın desteğı olan 12.825 seviyesi izlenebilir.



**UYARI:** Burada yer alan yatırım bilgi, yorum ve tavsiyeleri yatırım danışmanlığı kapsamında değildir. Yatırım danışmanlığı hizmeti; aracı kurumlar, portföy yönetim şirketleri, mevduat kabul etmeyen bankalar ile müşteri arasında imzalanacak yatırım danışmanlığı sözleşmesi çerçevesinde sunulmaktadır. Burada yer alan yorum ve tavsiyeler, yorum ve tavsiyede bulun anların kişisel görüşlerine dayanmaktadır. Bu görüşler mali durumunuz ile risk ve getiri tercihlerinize uygun olmayabilir. Bu nedenle, sadece burada yer alan bilgilere dayanılarak yatırım kararı verilmesi beklentilerinize uygun sonuçlar doğurmayabilir.

09.04.2026

Dolar Bazlı BIST100 Endeksi güne 300USD seviyesinden başladı ve gün içinde 299USD-307USD bandında hareket etti. Günü 304USD seviyesinden kapattı. Yukarı yönlü hareketlerde yatay direnç olan 307USD seviyesi takip edilebilir. Aşağı yönlü hareketlerde yükselen kanalın desteği olan 286USD seviyesi hedeflenebilir.



**UYARI:** Burada yer alan yatırım bilgi, yorum ve tavsiyeleri yatırım danışmanlığı kapsamında değildir. Yatırım danışmanlığı hizmeti; aracı kurumlar, portföy yönetim şirketleri, mevduat kabul etmeyen bankalar ile müşteri arasında imzalanacak yatırım danışmanlığı sözleşmesi çerçevesinde sunulmaktadır. Burada yer alan yorum ve tavsiyeler, yorum ve tavsiyede bulun anların kişisel görüşlerine dayanmaktadır. Bu görüşler mali durumunuz ile risk ve getiri tercihlerinize uygun olmayabilir. Bu nedenle, sadece burada yer alan bilgilere dayanılarak yatırım kararı verilmesi beklentilerinize uygun sonuçlar doğurmayabilir.

### VIOP30 Yakın Vade Kontratı

	Son Fiyat	Destek-1	Destek-2	Destek-3	Direnç-1	Direnç-2	Direnç-3
VIOP30	15.780	15.600	15.185	-	16.070	-	-

VIOP30 Yakın Vade Kontratı, çarşamba gününü %5,36 yükseliş ile 15.780 puandan kapattı. Kontrat gün içinde 15.470-16.049 bandında hareket etti. Yukarı yönlü hareketlerde yatay direnç olan 16.070 seviyesi takip edilebilir. Aşğı yönlü hareketlerde ilk etapta yatay destek olan 15.600 seviyesi izlenebilir. Desteğın kırılması durumunda ise yükselen kanalın üst bant desteğı olan 15.185 seviyesi takip edilebilir.



**UYARI:** Burada yer alan yatırım bilgi, yorum ve tavsiyeleri yatırım danışmanlığı kapsamında değildir. Yatırım danışmanlığı hizmeti; aracı kurumlar, portföy yönetim şirketleri, mevduat kabul etmeyen bankalar ile müşteri arasında imzalanacak yatırım danışmanlığı sözleşmesi çerçevesinde sunulmaktadır. Burada yer alan yorum ve tavsiyeler, yorum ve tavsiyede bulun anların kişisel görüşlerine dayanmaktadır. Bu görüşler mali durumunuz ile risk ve getiri tercihlerinize uygun olmayabilir. Bu nedenle, sadece burada yer alan bilgilere dayanılarak yatırım kararı verilmesi beklentilerinize uygun sonuçlar doğurmayabilir.

## USDTRY

	Son Fiyat	Destek-1	Destek-2	Destek-3	Direnç-1	Direnç-2	Direnç-3
USDTRY	44,51	44,18	-	-	44,70	-	-

USDTRY kurunda çarşamba günü 44,45-44,62 bandında hareket edildi. Dolar/TL'de yukarı yönlü hareketlerde orta vadeli yükselen kanalın direnci olan 44,70 seviyesi takip edilebilir. Aşğı yönlü hareketlerse ise orta vadeli yükselen kanalın desteđi olan 44,18 seviyesi hedeflenebilir.

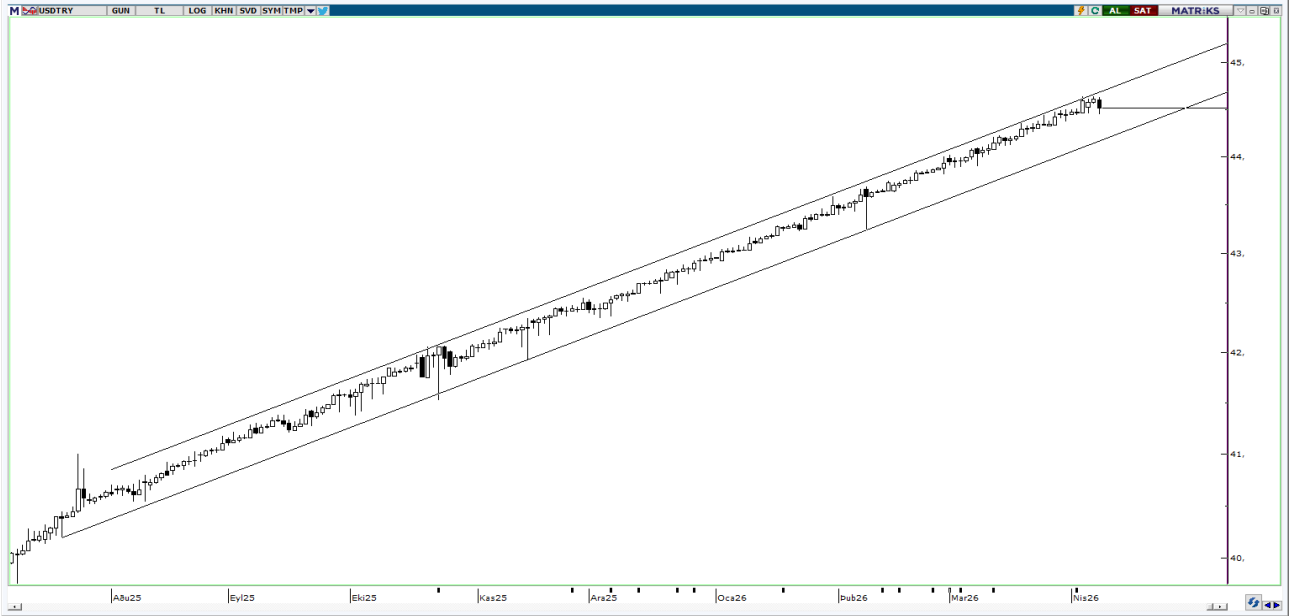

**UYARI:** Burada yer alan yatırım bilgi, yorum ve tavsiyeleri yatırım danışmanlığı kapsamında değildir. Yatırım danışmanlığı hizmeti; aracı kurumlar, portföy yönetim şirketleri, mevduat kabul etmeyen bankalar ile müşteri arasında imzalanacak yatırım danışmanlığı sözleşmesi çerçevesinde sunulmaktadır. Burada yer alan yorum ve tavsiyeler, yorum ve tavsiyede bulun anların kişisel görüşlerine dayanmaktadır. Bu görüşler mali durumunuz ile risk ve getiri tercihlerinize uygun olmayabilir. Bu nedenle, sadece burada yer alan bilgilere dayanılarak yatırım kararı verilmesi beklentilerinize uygun sonuçlar doğurmayabilir.

09.04.2026

GÜNLÜK PARA GİRİŐİ OLAN HİŐSELER - İlk 5 Kurum ( TL) 08.04.2026

Sıra	Hisse	Kapanıő	Alıcılar Hacim	Satıcılar Hacim	Para Giriő
1	THYAO	317,00	5.154.151.000	-3.170.244.000	1.983.907.000
2	ASELS	362,25	3.687.561.000	-1.896.959.000	1.790.602.000
3	YKBNK	37,54	2.191.708.000	-1.331.302.000	860.406.000
4	AKBNK	75,75	2.878.323.000	-2.169.316.000	709.007.000
5	SAHOL	96,35	1.719.245.000	-1.254.310.000	464.935.000
6	SISE	46,7	620.612.000	-346.738.400	273.873.600
7	GARAN	137,5	979.677.600	-710.558.000	269.119.600
8	TERA	354,00	500.217.200	-254.024.700	246.192.500
9	BIMAS	726,5	1.359.775.000	-1.133.557.000	226.218.000
10	EKGYO	20,62	556.337.100	-330.688.800	225.648.300
11	SASA	2,48	1.055.694.000	-836.704.900	218.989.100
12	KCHOL	201,4	785.577.200	-569.795.000	215.782.200
13	TCELL	111,2	550.519.900	-344.974.200	205.545.700
14	TTKOM	61,00	458.055.300	-274.639.000	183.416.300
15	MGROS	627,5	418.695.000	-243.780.300	174.914.700
16	DOFRB	109,7	285.355.600	-118.659.100	166.696.500
17	TOASO	271,25	424.619.500	-290.375.200	134.244.300
18	HALKB	37,96	319.700.300	-187.425.300	132.275.000
19	ISCTR	14,09	1.468.735.000	-1.345.509.000	123.226.000
20	PGSUS	186,00	448.412.200	-357.362.600	91.049.600
21	TAVHL	344,00	246.919.200	-160.188.600	86.730.600
22	VAKBN	33,74	320.899.400	-236.857.700	84.041.700
23	OYAKC	25,16	234.983.100	-161.257.300	73.725.800
24	CIMSA	52,5	135.700.800	-72.585.540	63.115.260
25	AEFES	17,45	202.471.800	-139.863.100	62.608.700
26	AYGAZ	267,75	168.187.100	-112.592.300	55.594.800
27	BERA	17,64	102.080.000	-46.997.420	55.082.580
28	TKFEN	98,5	128.228.600	-80.845.750	47.382.850
29	TRMET	130,3	202.832.900	-156.142.800	46.690.100
30	CCOLA	71,00	105.297.000	-62.473.230	42.823.770
31	ALBRK	8,72	129.586.400	-87.736.200	41.850.200
32	MIATK	42,76	143.858.500	-104.492.900	39.365.600
33	AKSEN	81,7	131.653.800	-92.618.110	39.035.690
34	KBORU	23,22	76.174.970	-38.342.650	37.832.320
35	ECZYT	357,5	88.993.680	-51.713.990	37.279.690
36	TMSN	109,7	82.347.700	-45.573.600	36.774.100
37	MEYSU	16,9	84.028.190	-49.489.910	34.538.280
38	FENER	2,84	81.288.910	-47.182.580	34.106.330
39	PATEK	17,94	77.965.570	-43.981.440	33.984.130
40	RALYH	232,1	79.507.890	-46.267.620	33.240.270

Kaynak: Matriks

**UYARI:** Burada yer alan yatırım bilgi, yorum ve tavsiyeleri yatırım danışmanlığı kapsamında değildir. Yatırım danışmanlığı hizmeti; aracı kurumlar, portföy yönetim şirketleri, mevduat kabul etmeyen bankalar ile müşteri arasında imzalanacak yatırım danışmanlığı sözleşmesi çerçevesinde sunulmaktadır. Burada yer alan yorum ve tavsiyeler, yorum ve tavsiyede bulun anların kişisel görüşlerine dayanmaktadır. Bu görüşler mali durumunuz ile risk ve getiri tercihlerinize uygun olmayabilir. Bu nedenle, sadece burada yer alan bilgilere dayanılarak yatırım kararı verilmesi beklentilerinize uygun sonuçlar doğurmayabilir.

09.04.2026

GÜNLÜK PARA ÇIKIŐI OLAN HİSSELER - İlk 5 Kurum ( TL) 08.04.2026

Sıra	Hisse	Kapanıő	Alıcılar Hacim	Satıcılar Hacim	Para Çıkıőı
1	TUPRS	251,00	2.470.089.000	-2.978.533.000	-508.444.000
2	DAPGM	12,33	667.422.500	-1.042.555.000	-375.132.500
3	EREGL	29,58	698.630.000	-968.109.800	-269.479.800
4	KTLEV	79,65	339.087.600	-595.374.500	-256.286.900
5	ASTOR	207,3	448.900.300	-638.063.000	-189.162.700
6	ULKER	117,00	157.790.400	-329.487.400	-171.697.000
7	BRSAN	520,00	122.437.800	-239.362.200	-116.924.400
8	PETKM	20,8	489.642.000	-572.420.200	-82.778.200
9	GUBRF	483,25	145.628.600	-216.473.200	-70.844.600
10	EUREN	4,98	183.268.400	-252.222.700	-68.954.300
11	KRDMD	34,38	169.193.800	-237.612.800	-68.419.000
12	PASEU	113,3	833.521.000	-888.367.200	-54.846.200
13	GLRMK	221,2	138.586.600	-191.926.900	-53.340.300
14	MOGAN	15,17	132.955.800	-180.987.100	-48.031.300
15	MEGMT	79,35	99.513.880	-147.272.100	-47.758.220
16	VESTL	28,36	34.786.220	-80.981.470	-46.195.250
17	ENKAI	95,05	182.692.100	-221.528.900	-38.836.800
18	SVGYO	15,36	136.426.800	-172.956.000	-36.529.200
19	SURGY	55,7	53.670.290	-89.362.500	-35.692.210
20	ALARK	90,95	172.216.300	-205.986.400	-33.770.100
21	AHGAZ	22,86	53.035.250	-85.410.610	-32.375.360
22	ENJSA	122,00	119.981.900	-150.076.700	-30.094.800
23	TABGD	242,2	119.064.800	-147.278.200	-28.213.400
24	ISKPL	16,11	57.917.180	-85.954.240	-28.037.060
25	TRALT	43,44	390.254.000	-417.933.900	-27.679.900
26	FROTO	101,8	269.210.800	-294.308.100	-25.097.300
27	ANSGR	26,5	35.427.550	-60.275.420	-24.847.870
28	GWIND	28,32	72.768.610	-96.862.940	-24.094.330
29	MOPAS	42,00	51.647.250	-75.729.720	-24.082.470
30	MARMR	2,88	46.997.020	-69.726.190	-22.729.170
31	GLCVY	63,45	28.491.920	-50.183.990	-21.692.070
32	ALGYO	5,22	48.785.260	-69.996.670	-21.211.410
33	SKBNK	12,08	112.030.800	-132.830.400	-20.799.600
34	RGYAS	171,00	91.476.930	-110.959.700	-19.482.770
35	OBAMS	8,21	59.462.830	-78.333.300	-18.870.470
36	MRGYO	1,53	25.031.410	-42.160.210	-17.128.800
37	NETCD	142,5	51.570.890	-68.421.710	-16.850.820
38	BLCYT	51,7	134.905.700	-150.843.000	-15.937.300
39	DMRGD	4,73	38.823.500	-54.609.290	-15.785.790
40	TCKRC	93,75	21.350.800	-36.598.120	-15.247.320

Kaynak: Matriks

**UYARI:** Burada yer alan yatırım bilgi, yorum ve tavsiyeleri yatırım danışmanlığı kapsamında değildir. Yatırım danışmanlığı hizmeti; aracı kurumlar, portföy yönetim şirketleri, mevduat kabul etmeyen bankalar ile müşteri arasında imzalanacak yatırım danışmanlığı sözleşmesi çerçevesinde sunulmaktadır. Burada yer alan yorum ve tavsiyeler, yorum ve tavsiyede bulun anların kişisel görüşlerine dayanmaktadır. Bu görüşler mali durumunuz ile risk ve getiri tercihlerinize uygun olmayabilir. Bu nedenle, sadece burada yer alan bilgilere dayanılarak yatırım kararı verilmesi beklentilerinize uygun sonuçlar doğurmayabilir.

## **PİRAMİT MENKUL KIYMETLER A.Ő.**

Gümüşsuyu Mah. İnönü Cad. Işık Apt. No:53 Kat:5 Daire 9-10 Taksim/İstanbul  
Tel: 0212 293 95 00 Faks: 0212 293 95 60

### **Balıkesir İrtibat Bürosu**

Altıeylül Mah. Keçeci sok. Özcaner İş Merkezi No:17 K:1 Altıeylül/ Balıkesir  
Tel: 0266 280 15 00 Faks: 0266 245 23 34

### **Ferdi Uğur Taçkınlar** **Araştırma Müdürü**

[ugur.tackinlar@piramitmenkul.com.tr](mailto:ugur.tackinlar@piramitmenkul.com.tr)

**Kaan İnan**  
**Araştırma Uzman Yardımcısı**  
[kaan.inan@piramitmenkul.com.tr](mailto:kaan.inan@piramitmenkul.com.tr)



**UYARI:** Burada yer alan yatırım bilgi, yorum ve tavsiyeleri yatırım danışmanlığı kapsamında değildir. Yatırım danışmanlığı hizmeti; aracı kurumlar, portföy yönetim şirketleri, mevduat kabul etmeyen bankalar ile müşteri arasında imzalanacak yatırım danışmanlığı sözleşmesi çerçevesinde sunulmaktadır. Burada yer alan yorum ve tavsiyeler, yorum ve tavsiyede bulun anların kişisel görüşlerine dayanmaktadır. Bu görüşler mali durumunuz ile risk ve getiri tercihlerinize uygun olmayabilir. Bu nedenle, sadece burada yer alan bilgilere dayanılarak yatırım kararı verilmesi beklentilerinize uygun sonuçlar doğurmayabilir.