

**BIST-100**

	Kapanıő	Destek-1	Destek-2	Destek-3	Direnç-1	Direnç-2	Direnç-3
<b>BIST100</b>	<b>12.936</b>	<b>12.890</b>	<b>12.750</b>	<b>12.435</b>	<b>13.380</b>	-	-

BIST100 Endeksi cuma gününü %0,88 düşüő ile 12.936 puandan kapattı. Endeks gün içinde 12.916-13.075 bandında hareket etti. Endeksin hacmi ise 107,19mlr TL gerçekleşti. Yukarı yönlü hareketlerde yatay direnç olan 13.380 seviyesi takip edilebilir. Aőađı yönlü hareketlerde ilk etapta yatay destek olan 12.890 seviyesi takip edilebilir. Desteđin kırılması durumunda yükselen kanalın desteđi olan 12.750 seviyesi izlenebilir. Hareketin devamı durumunda yatay destek olan 12.435 seviyesi izlenebilir.



**UYARI:** Burada yer alan yatırım bilgi, yorum ve tavsiyeleri yatırım danışmanlıđı kapsamında deđildir. Yatırım danışmanlıđı hizmeti; aracı kurumlar, portföy yönetim şirketleri, mevduat kabul etmeyen bankalar ile müşteri arasında imzalanacak yatırım danışmanlıđı sözleşmesi çerçevesinde sunulmaktadır. Burada yer alan yorum ve tavsiyeler, yorum ve tavsiyede bulun anların kişisel görüşlerine dayanmaktadır. Bu görüşler mali durumunuz ile risk ve getiri tercihlerinize uygun olmayabilir. Bu nedenle, sadece burada yer alan bilgilere dayanılarak yatırım kararı verilmesi beklentilerinize uygun sonuçlar doğurmayabilir.

Dolar Bazlı BIST100 Endeksi güne 293USD seviyesinden başladı ve gün içinde 289USD-293USD bandında hareket etti. Günü 290USD seviyesinden kapattı. Yukarı yönlü hareketlerde yatay direnç olan 307USD seviyesi takip edilebilir. Aşağı yönlü hareketlerde yükselen kanalın desteği olan 285USD seviyesi hedeflenebilir.



**UYARI:** Burada yer alan yatırım bilgi, yorum ve tavsiyeleri yatırım danışmanlığı kapsamında değildir. Yatırım danışmanlığı hizmeti; aracı kurumlar, portföy yönetim şirketleri, mevduat kabul etmeyen bankalar ile müşteri arasında imzalanacak yatırım danışmanlığı sözleşmesi çerçevesinde sunulmaktadır. Burada yer alan yorum ve tavsiyeler, yorum ve tavsiyede bulun anların kişisel görüşlerine dayanmaktadır. Bu görüşler mali durumunuz ile risk ve getiri tercihlerinize uygun olmayabilir. Bu nedenle, sadece burada yer alan bilgilere dayanılarak yatırım kararı verilmesi beklentilerinize uygun sonuçlar doğurmayabilir.

### VIOP30 Yakın Vade Kontratı

	Son Fiyat	Destek-1	Destek-2	Destek-3	Direnç-1	Direnç-2	Direnç-3
VIOP30	15.000	14.710	-	-	15.310	15.600	-

VIOP30 Yakın Vade Kontratı, cuma gününü %1,06 düşüş ile 15.000 puandan kapattı. Kontrat gün içinde 14.922-15.215 bandında hareket etti. Yukarı yönlü hareketlerde alçalan kanalın direnci olan 15.310 seviyesi takip edilebilir. Direncin kırılması durumunda ise yatay direnç olan 15.600 seviyesi izlenebilir. Aşğı yönlü hareketlerde yatay destek olan 14.710 seviyesi hedeflenebilir.



**UYARI:** Burada yer alan yatırım bilgi, yorum ve tavsiyeleri yatırım danışmanlığı kapsamında değildir. Yatırım danışmanlığı hizmeti; aracı kurumlar, portföy yönetim şirketleri, mevduat kabul etmeyen bankalar ile müşteri arasında imzalanacak yatırım danışmanlığı sözleşmesi çerçevesinde sunulmaktadır. Burada yer alan yorum ve tavsiyeler, yorum ve tavsiyede bulun anların kişisel görüşlerine dayanmaktadır. Bu görüşler mali durumunuz ile risk ve getiri tercihlerinize uygun olmayabilir. Bu nedenle, sadece burada yer alan bilgilere dayanılarak yatırım kararı verilmesi beklentilerinize uygun sonuçlar doğurmayabilir.

## USDTRY

	Son Fiyat	Destek-1	Destek-2	Destek-3	Direnç-1	Direnç-2	Direnç-3
USDTRY	44,59	44,12	-	-	44,64	-	-

USDTRY kurunda cuma günü 44,45-44,63 bandında hareket edildi. Dolar/TL'de yukarı yönlü hareketlerde orta vadeli yükselen kanalın direnci olan 44,64 seviyesi takip edilebilir. AŐađı yönlü hareketlerse ise orta vadeli yükselen kanalın desteđi olan 44,12 seviyesi hedeflenebilir.

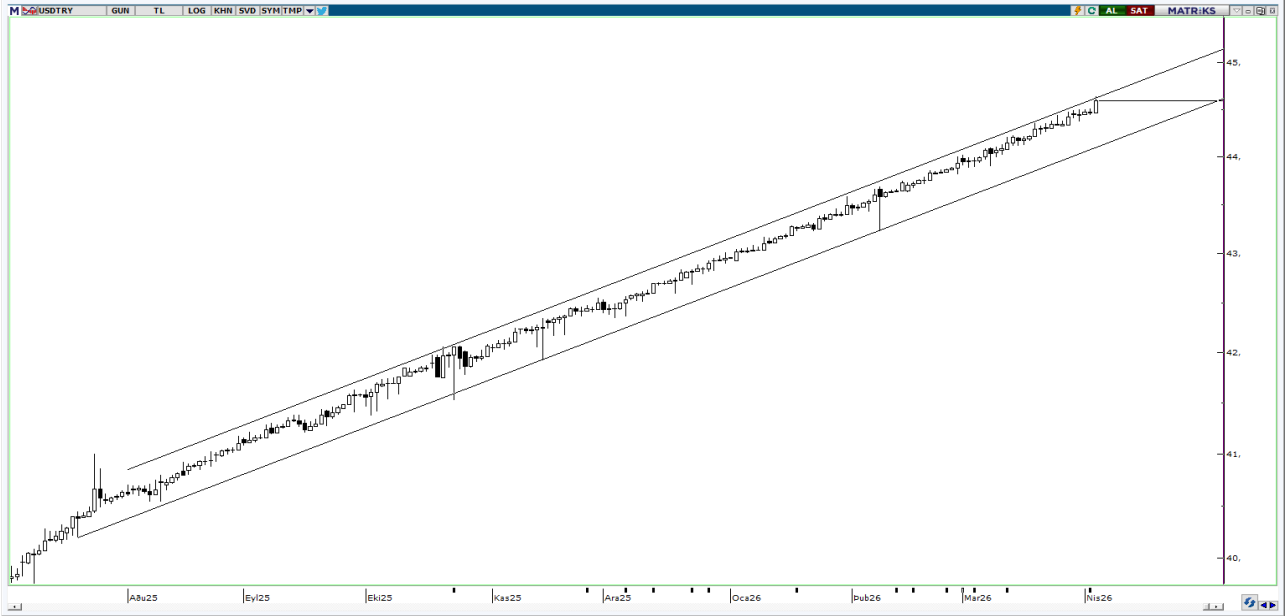

**UYARI:** Burada yer alan yatırım bilgi, yorum ve tavsiyeleri yatırım danışmanlığı kapsamında değildir. Yatırım danışmanlığı hizmeti; aracı kurumlar, portföy yönetim şirketleri, mevduat kabul etmeyen bankalar ile müşteri arasında imzalanacak yatırım danışmanlığı sözleşmesi çerçevesinde sunulmaktadır. Burada yer alan yorum ve tavsiyeler, yorum ve tavsiyede bulun anların kişisel görüşlerine dayanmaktadır. Bu görüşler mali durumunuz ile risk ve getiri tercihlerinize uygun olmayabilir. Bu nedenle, sadece burada yer alan bilgilere dayanılarak yatırım kararı verilmesi beklentilerinize uygun sonuçlar doğurmayabilir.

06.04.2026

GÜNLÜK PARA GİRİŐİ OLAN HİŐSELER - İlk 5 Kurum ( TL) 03.04.2026

Sıra	Hisse	Kapanıő	Alıcılar Hacim	Satıcılar Hacim	Para Giriő
1	EREGL	29,2	822.031.000	-610.489.300	211.541.700
2	GARAN	132,2	524.921.800	-341.391.600	183.530.200
3	TERA	342,5	328.377.200	-194.513.100	133.864.100
4	KTLEV	80,00	251.007.700	-156.132.100	94.875.600
5	ALKLC	341,00	272.514.300	-207.338.500	65.175.800
6	BIGTK	233,7	341.771.600	-289.720.300	52.051.300
7	AEFES	17,5	142.227.900	-92.280.780	49.947.120
8	KBORU	20,72	99.333.790	-52.713.500	46.620.290
9	PEKGY	14,02	636.192.000	-590.778.200	45.413.800
10	KCHOL	191,3	253.239.900	-208.594.800	44.645.100
11	ALTNY	14,76	96.931.360	-53.233.120	43.698.240
12	SVGYO	13,23	147.855.600	-106.430.800	41.424.800
13	GENKM	14,69	131.798.900	-98.672.970	33.125.930
14	SEGMN	52,6	57.553.930	-25.624.010	31.929.920
15	IEYHO	93,15	142.284.300	-111.763.700	30.520.600
16	OBAMS	8,49	81.333.520	-51.993.870	29.339.650
17	MARMR	2,81	81.643.820	-55.029.710	26.614.110
18	BLCYT	57,55	65.425.140	-39.261.730	26.163.410
19	MOGAN	13,64	61.866.680	-35.721.550	26.145.130
20	KRDMB	65,6	124.146.300	-99.730.180	24.416.120
21	ARMGD	116,1	107.271.600	-84.221.720	23.049.880
22	ODINE	884,5	74.898.370	-55.665.280	19.233.090
23	CWENE	29,96	184.454.100	-165.983.400	18.470.700
24	MIATK	41,5	90.814.750	-73.216.490	17.598.260
25	ODAS	0,00	53.948.000	-36.549.730	17.398.270
26	TOASO	264,25	127.465.800	-110.582.400	16.883.400
27	DOFRB	104,00	78.369.290	-61.766.290	16.603.000
28	MAGEN	54,6	54.940.300	-38.428.630	16.511.670
29	TTKOM	58,6	98.390.940	-82.894.980	15.495.960
30	GUNDG	789,00	45.613.520	-30.446.460	15.167.060
31	GEREL	30,02	52.622.280	-38.061.220	14.561.060
32	ADEL	48,58	123.993.900	-111.284.900	12.709.000
33	VKGYO	2,74	54.209.750	-42.201.420	12.008.330
34	SKBNK	10,83	68.508.760	-57.209.660	11.299.100
35	GSDHO	4,76	27.428.310	-16.444.510	10.983.800
36	DSTKF	1.957,00	234.582.900	-224.183.800	10.399.100
37	AGHOL	27,96	34.132.140	-24.290.850	9.841.290
38	KAPLM	508,00	38.787.720	-29.477.380	9.310.340
39	FORMT	2,7	23.673.840	-14.451.920	9.221.920
40	KUYAS	76,2	369.368.100	-360.306.400	9.061.700

Kaynak: Matriks

**UYARI:** Burada yer alan yatırım bilgi, yorum ve tavsiyeleri yatırım danışmanlığı kapsamında değildir. Yatırım danışmanlığı hizmeti; aracı kurumlar, portföy yönetim şirketleri, mevduat kabul etmeyen bankalar ile müşteri arasında imzalanacak yatırım danışmanlığı sözleşmesi çerçevesinde sunulmaktadır. Burada yer alan yorum ve tavsiyeler, yorum ve tavsiyede bulun anların kişisel görüşlerine dayanmaktadır. Bu görüşler mali durumunuz ile risk ve getiri tercihlerinize uygun olmayabilir. Bu nedenle, sadece burada yer alan bilgilere dayanılarak yatırım kararı verilmesi beklentilerinize uygun sonuçlar doğurmayabilir.

06.04.2026

GÜNLÜK PARA ÇIKIŐI OLAN HİSSELER - İik 5 Kurum ( TL) 03.04.2026

Sıra	Hisse	Kapanıő	Alıcılar Hacim	Satıcılar Hacim	Para Çıkıőı
1	BIMAS	691,00	498.605.500	-757.901.400	-259.295.900
2	MGROS	601,00	173.631.400	-347.049.200	-173.417.800
3	SASA	2,37	474.117.300	-641.600.000	-167.482.700
4	SAHOL	89,00	330.343.900	-453.143.600	-122.799.700
5	TRALT	43,66	183.796.400	-302.362.500	-118.566.100
6	ASELS	330,5	518.394.200	-608.815.000	-90.420.800
7	AKBNK	68,75	668.632.600	-756.531.100	-87.898.500
8	THYAO	296,00	660.131.100	-732.766.600	-72.635.500
9	PETKM	19,88	120.686.700	-190.140.800	-69.454.100
10	EKGYO	19,51	198.583.300	-266.887.400	-68.304.100
11	SISE	44,00	184.295.700	-245.159.100	-60.863.400
12	KLRHO	117,8	75.338.060	-131.392.100	-56.054.040
13	YKBNK	34,42	346.468.600	-401.530.300	-55.061.700
14	ISCTR	13,15	404.309.700	-456.200.700	-51.891.000
15	PGSUS	0,00	138.190.300	-188.036.500	-49.846.200
16	CVKMD	33,52	139.651.000	-188.710.700	-49.059.700
17	KRDMD	31,9	172.800.200	-218.836.500	-46.036.300
18	MPARK	408,00	118.720.800	-164.717.900	-45.997.100
19	ULKER	117,2	82.497.130	-125.736.200	-43.239.070
20	IZENR	9,6	145.476.400	-184.951.900	-39.475.500
21	EFOR	7,34	67.361.850	-102.692.000	-35.330.150
22	FROTO	99,6	109.802.400	-143.963.500	-34.161.100
23	MANAS	24,56	71.240.500	-104.983.400	-33.742.900
24	CCOLA	66,5	60.403.870	-91.071.900	-30.668.030
25	POLHO	22,72	78.472.310	-108.489.300	-30.016.990
26	YEOTK	51,05	53.050.310	-82.078.990	-29.028.680
27	TKFEN	100,9	50.649.790	-78.626.970	-27.977.180
28	AKGRT	7,04	28.854.450	-56.025.290	-27.170.840
29	GUBRF	479,75	140.527.500	-166.170.600	-25.643.100
30	TCELL	107,5	154.714.100	-180.304.100	-25.590.000
31	TUPRS	255,25	324.079.800	-348.824.400	-24.744.600
32	KATMR	2,67	35.069.180	-58.873.830	-23.804.650
33	OYAKC	23,6	43.028.230	-66.730.660	-23.702.430
34	FZLGY	15,48	52.342.080	-75.925.260	-23.583.180
35	TATEN	12,22	67.568.980	-90.649.860	-23.080.880
36	ENJSA	115,4	37.433.090	-60.108.230	-22.675.140
37	BTCIM	6,06	46.397.060	-67.593.260	-21.196.200
38	MCARD	149,3	81.346.330	-102.535.700	-21.189.370
39	AKFIS	44,24	19.172.640	-40.161.270	-20.988.630
40	KONTR	7,77	24.657.850	-44.628.910	-19.971.060

Kaynak: Matriks

**UYARI:** Burada yer alan yatırım bilgi, yorum ve tavsiyeleri yatırım danışmanlıđı kapsamında deđildir. Yatırım danışmanlıđı hizmeti; aracı kurumlar, portföy yönetim şirketleri, mevduat kabul etmeyen bankalar ile müşteri arasında imzalanacak yatırım danışmanlıđı sözleşmesi çerçevesinde sunulmaktadır. Burada yer alan yorum ve tavsiyeler, yorum ve tavsiyede bulun anların kişisel görüşlerine dayanmaktadır. Bu görüşler mali durumunuz ile risk ve getiri tercihlerinize uygun olmayabilir. Bu nedenle, sadece burada yer alan bilgilere dayanılarak yatırım kararı verilmesi beklentilerinize uygun sonuçlar doğurmayabilir.

## **PİRAMİT MENKUL KIYMETLER A.Ő.**

Gümüşsuyu Mah. İnönü Cad. Işık Apt. No:53 Kat:5 Daire 9-10 Taksim/İstanbul  
Tel: 0212 293 95 00 Faks: 0212 293 95 60

### **Balıkesir İrtibat Bürosu**

Altıeylül Mah. Keçeci sok. Özcaner İş Merkezi No:17 K:1 Altıeylül/ Balıkesir  
Tel: 0266 280 15 00 Faks: 0266 245 23 34

### **Ferdi Uğur Taçkınlar** **Araştırma Müdürü**

[ugur.tackinlar@piramitmenkul.com.tr](mailto:ugur.tackinlar@piramitmenkul.com.tr)

### **Kaan İnan**

### **Araştırma Uzman Yardımcısı**

[kaan.inan@piramitmenkul.com.tr](mailto:kaan.inan@piramitmenkul.com.tr)



**UYARI:** Burada yer alan yatırım bilgi, yorum ve tavsiyeleri yatırım danışmanlığı kapsamında değildir. Yatırım danışmanlığı hizmeti; aracı kurumlar, portföy yönetim şirketleri, mevduat kabul etmeyen bankalar ile müşteri arasında imzalanacak yatırım danışmanlığı sözleşmesi çerçevesinde sunulmaktadır. Burada yer alan yorum ve tavsiyeler, yorum ve tavsiyede bulun anların kişisel görüşlerine dayanmaktadır. Bu görüşler mali durumunuz ile risk ve getiri tercihlerinize uygun olmayabilir. Bu nedenle, sadece burada yer alan bilgilere dayanılarak yatırım kararı verilmesi beklentilerinize uygun sonuçlar doğurmayabilir.