

**ULUSAL ENDEKSLER**

XU100	KAPANIŞ	GETİRİ
XU050	14.484,91	-0,71%
XU030	13.015,79	-0,70%
XBANK	16.591,23	-0,79%
XUSIN	18.279,43	-1,54%
XUMAL	17.837,33	0,16%
XTUMY	20.113,37	-1,05%
XHARZ	70.875,64	-0,42%
	294.613,31	0,32%

**KÜRESEL - MSCI**

ACWI	KAPANIŞ	GETİRİ
DÜNYA	1.073,46	-0,11%
ASYA - JP HARIÇ	4.635,83	-0,21%
AVRUPA	1.049,20	0,91%
EM	207,26	-0,78%
	1.618,09	0,65%

**DATALAR**

CDS	KAPANIŞ	FARK(bps)
TR-VIX	227,17	-555
S&P-VIX	36,49	-2
	20,50	-28

**DÖVİZ**

DOLAR	KAPANIŞ	GETİRİ
AVRO	44,78	0,05%
STERLİN	52,79	0,06%
FRANK	60,66	-0,16%
	57,33	0,03%

**EMTİA**

ONS ALTIN	KAPANIŞ	GETİRİ
GÜMÜŞ	4.811,20	0,07%
HAM PETROL	78,96	-1,19%
BRENT PETROL	86,50	-1,20%
BAKIR	94,92	-0,43%
DOĞALGAZ	6,01	-0,89%
	2,66	-2,09%

**TAHVİL**

TRY 2Y	KAPANIŞ	FARK(bps)
TRY 5Y	39,47	330
TRY 10Y	36,21	301
ABD 2Y	32,07	241
ABD 10Y	3,73	-0,8
ALMANYA 10Y	4,25	-2
	2,98	1

**GÜNDEM**

ABD-İRAN-ISRAİL	Ana gündemimiz savaş olmaya devam ediyor
ATEŞKES	ABD-İran-İsrail savaşı nezdinde 2 haftalık ateşkes sürüyor.
ATEŞKES	İran-Lübnan arasında 10 günlük ateşkes süreci başladı.
IZFAS	Açığa satış ve kredili işlem yasağı geldi. Son tarih 20 Mayıs
ARMGD-EDIP	Emir paketi tedbiri geldi. Son tarih 20 Mayıs
AYEN	Temettü ödeyecek. Brüt 0,781033 TL

Detaylarına bir sonraki sayfadan itibaren erişebilirsiniz

**Gözümüz gerginlikte**

Küresel piyasalarda gergin ortamda karmaşık seyirlerin sürdüğü bir izlenim takip ediyoruz. Bir nebze olsun artık kazanılmış alışkanlık odağıyla birlikte etkileşimin görece sınırlı olduğunu gözlemliyoruz. Trump, İran'la müzakerelerin Salı günü başlamasının planlandığını belirtirken, anlaşma sağlanamazsa iki haftalık geçici ateşkesi uzatmasının düşük ihtimal olduğunu söyledi. **Hub hususundan ilk dikkat çekici mesaj geldi.** AB Komisyonu Başkanı Leyen, AB genişlemesini jeopolitik zorunluluk olarak nitelendirirken, Avrupa'nın daha bağımsız hareket etmesi ve bölgenin Rus, Türk ve Çin etkisine bırakılmaması gerektiğini söyledi. **Yeni günde müzakere beklentileriyle birlikte genele yayılan alıcılı seyir takip edilirken üstte de vurguladığımız gibi kazanılmış alışkanlık odağı da süreçleri etkiliyor.**

İç tarafta gerginlik odağıyla satıcılı seyir takip ettik. Piyasanın endişelendiği kadar bir satış takip edilmezken **bilanço beklenti ve gerçekleştirmelerinin de artık bugün itibarıyla net bir şekilde fiyatlara girdiğini gözlemledik.**

**1.çeyrek finansallarına başladık.** Kısaca özetlemek gerekirse TURSG(olumlu) diyebiliriz. Detaylarını seans öncesinde paylaşıyor olacağız. İlaveten kar tahminleri set raporlarımızı kademeli devam ediyor olacağız.

S&P Global, Türkiye Cumhuriyet Merkez Bankası'nın bu haftaki toplantısında faiz oranlarını sabit bırakmasının "daha olası" olduğunu, para politikasını sıkılaştırmaya yönelik diğer önlemlerin alınabileceğini öngördü.

Yeni günde 14252 destek 14740 direnç olarak takip edilecek. Haftayı 14000 üzerinde kapatmamız pozitif iştahı devam ettirecektir. Dün itibarıyla vurguladığımız gibi artık beklenti ve gerçekleşme odaklarıyla birlikte artık küreselden iç tarafa doğru kayma zamanının geldiğini değerlendiriyoruz. İlaveten dün itibarıyla takas riski de ortadan kalktığı için yalnızca bugün tatil sonrası Cuma gününe nakitle başlamak isteyenlerin etkisi izlenebilir. Bilanço volatilitesinin de daha etkili olmasını bekliyoruz.

Saat	Ülke	Dönem	Gelişme	Beklenti	Önceki
09:30	Almanya	-	BUBA Başkanı Nagel Konuşacak		
10:00	Türkiye	Nisan	İmalat Sanayi Kapasite Kullanım Oranı		
12:00	Avro Bölgesi	Nisan	ZEW Ekonomik Hissiyat	-10,3	-8,5
12:00	Almanya	Nisan	ZEW Cari Durum	-69,5	-62,9
12:00	Almanya	Nisan	ZEW Ekonomik Hissiyat	-6,7	-0,5
15:15	ABD	Haftalık	ADP İstihdam Değişimi		39,3 bin

## TEKNİK GÖRÜNÜM

### XU100 Teknik Görünüm

Yeni günde de 14252 üzeri kalıcılık çabasını arıyor olacağız.

Dirençler: 14700-14999-15050

Destekler: 13875-14000-14252



### VIOP Teknik Görünüm

16 bin üzerinde kalmaya devam etme çabası içerisinde olacağız.

Dirençler: 17007-17222-17549

Destekler: 16060-16146-16740

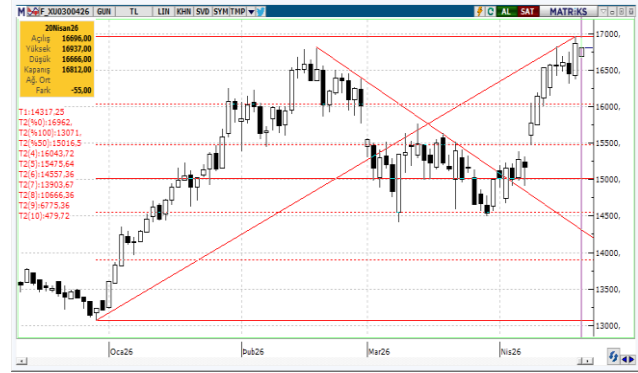

## İŞLEM AKTİVİTESİ VERİLERİ

AKTİVİTE ARTAN			AKTİVİTE AZALAN			ENDEKS ETKİSİ (XU100)	
KOD	HACİM DEĞİŞİMİ (%)	GETİRİ (%)	KOD	HACİM DEĞİŞİMİ (%)	GETİRİ (%)	KOD	KATKI
EKSUN	482,32	-0,66	RYSAS	-80,60	-1,26	EREGL	14,56
İZENR	414,16	1,89	KTSKR	-76,02	9,97	KTLEV	14,19
PASEU	359,52	0,00	BLCYT	-72,78	-3,00	ASTOR	11,51
ETILR	340,17	9,93	SERNT	-68,69	-0,66	RALYH	7,52
GZNMİ	339,27	-2,94	EGEGY	-63,97	-1,67	DSTKF	6,66
EN ÇOK YÜKSELENLER			EN ÇOK DÜŞENLER			ENDEKS ETKİSİ (XU100)	
KOD	HACİM DEĞİŞİMİ (%)	GETİRİ (%)	KOD	HACİM DEĞİŞİMİ (%)	GETİRİ (%)	KOD	KATKI
ANELE	67,45	10,00	CRFSA	109,96	-10,00	ASELS	-23,21
TKNSA	183,40	10,00	OZATD	-43,14	-9,99	AKBNK	-14,87
DOFRB	196,68	10,00	TERA	98,69	-9,97	BIMAS	-12,04
KONTR	106,45	9,98	FENER	84,55	-9,97	KLRHO	-10,07
EGPRO	37,76	9,97	EDATA	125,50	-9,96	TCELL	-8,75

## PAY GERİ ALIMLARI

KOD	ALINAN LOT	TOPLAM ALINAN LOT	TOPLAM ALIM/SERMAYE	ALİŞ ORTALAMASI	FİYAT	FARK
MAVI	299.661	12.700.000	1,60%	39,19	44,54	13,65%

## ŞİRKET HABERLERİ

**MIATK – Olumlu:** Bağlı ortaklık Tripy Mobility Teknoloji tarafından geliştirilen "Yapay Zekâ Destekli Şarj Talep Tahmini ve Dinamik Fiyatlandırma Platformu" isimli proje, Gazi Üniversitesi Teknopark Yönetimi tarafından onaylandı. Projenin toplam bütçesi 9.840.000 TL'dir.

**NATEN – Nötr:** Naturel Yenilenebilir Enerji ortaklarından Yusuf Şenel ve Naturel Holding'in sahip oldukları 61.875.000 adet pay, hisse başına 8 TL fiyatla satılacak.

**MTRKS – Olumlu:** Şirket 2026 yılında %40 büyüme hedefliyor.

**INTEK – Olumlu:** %51 bağlı ortaklık Probel Yazılım ile İzmir İl Sağlık Müdürlüğü arasında 26.084.714,49 TL+KDV bedelli "SBYS Hizmet Alımı" sözleşmesi imzalandı.

**TUKAS – Sınırlı Olumlu:** Niğde/Bor fabrika yerleşkesinde Güneş Enerjisi Panelleri ile oluşturulmuş 12,5 MWe gücündeki Çatı GES sistemi TEDAŞ'tan onay alınması neticesinde başarı ile devreye alındı. Akhisar ve Manyas fabrikaları için GES kurulumuna yönelik çalışmalar devam ediyor.

**MEDTR – Olumlu:** Dokuz Eylül Üniversitesi Hastanesi tarafından gerçekleştirilen "Kemoterapi Malzemeleri Alımı" konulu ihaleye verilen teklif tutarı 30.337.715 TL olup, teklif verilen tutarın tamamı şirket lehine sonuçlandı.

**EDATA – Olumlu:** Pay devri işlemine yönelik olarak onayların alınması amacıyla Rekabet Kurumu'na başvuru gerçekleştirildi.

**BURCE/BURVA – Sınırlı Olumlu:** Bağlı ortaklık Burçelik Vana paylarının tamamının veya bir kısmının satışı ihtimaline yönelik olarak, potansiyel yatırımcılar ile bağlayıcı nitelikte olmayan ön görüşmelere başlandı.

**GLRMK – Nötr:** Gülermak Emlak ve Gülermak Turizm; Gülermak'da sahip oldukları 32.260.000 adet B grubu hisseyi Türkiye içinde ve dışında yerleşik kurumsal yatırımcılara satacak. Satan Ortaklar, İşlem'den elde edilecek net gelirin çoğunluğunu Gülermak'a yeniden yatırmayı planlamaktadır. Satış fiyatı 208 TL, iskonto oranı %14,5 olarak belirlendi.

**AKFIS – Olumlu:** Bağlı ortaklıkların 2025 yılına ilişkin işletme faaliyetlerinden kaynaklanan nakit fazlasının şirkete aktarımı kapsamında, 231.782.398 TL tutarındaki nakdin şirket hesaplarına aktarımı tamamlandı.

**DOHOL – Olumlu:** %75 bağlı ortaklık Gümüştaş Madencilik'in mülkiyetinde bulunan Bolkar 1 ve Bolkar 2 polimetalik maden sahalarına yönelik yürütülen arama ve sondaj çalışmaları neticesinde hazırlanan Kaynak Tahmin Raporu tamamlandı. Toplam 12.7 milyon ton (Ölçülmüş+Belirlenmiş+Çıkarılmış) kaynak tespit edildi.

**PLTUR – Olumlu:** Şirketin özel ortak olduğu "Çimen Turizm-Günaydın Turizm-Platform Turizm Adi Ortaklığı", Sabiha Gökçen Havalimanı ile Sakarya arasında yapılacak olan tarifeli bagajlı lüks yolcu taşımacılığı hizmeti kapsamında doğacak tüm iş ve işlemler ile ilgili faaliyetleri gerçekleştirmek üzere kuruldu.

**GOODY – Olumsuz:** LASTİK-İŞ, KİPLAS ve şirket arasında devam eden Toplu İş Sözleşmesi görüşmelerinde LASTİK-İŞ tarafından yapılan başvuru akabinde resmi arabulucu atanacağına ilişkin İŞKUR'un yazısı şirkete tebliğ edildi.

**YYLGD – Nötr:** "Pay Geri Alım Programı" kapsamında toplam 10.488.810 adet pay geri alımı yapıldı. 31/12/2025 tarihinde tamamlanan programda geri alınan payların ortaklık sermayesine oranı %0,96'dır.

**OTOMOTİV SEKTÖRÜ – Olumsuz:** sahibinden.com, Bahçeşehir Üniversitesi Ekonomik ve Toplumsal Araştırmalar Merkezinin (BETAM) hazırladığı Nisan ayı "Otomobil Piyasası Görünümü" raporuna göre, Mart ayında enflasyondan arındırılmış reel fiyatlar geçen yılın aynı dönemde yüzde 6,7 oranında azalırken, cari fiyatlar bir önceki yılın Mart ayına kıyasla yüzde 22 artarak sabit kaldı. **Otomotiv sektörünün zayıf bir çeyrek geçirdiğini takip ediyoruz. Devamı da 2.çeyrekte gelecek gibi görünüyor.**

## BoFA İŞLEMLERİ

### BoFA Para Giriş-Çıkış - TL

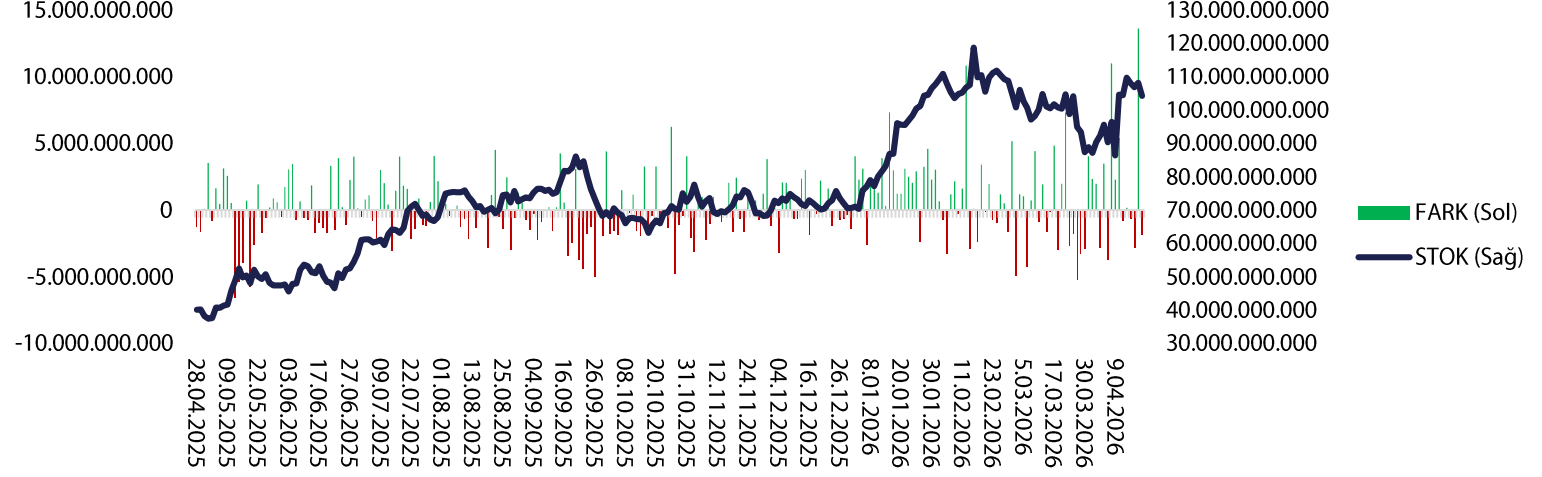

### BoFA Para Giriş-Çıkış (\$)

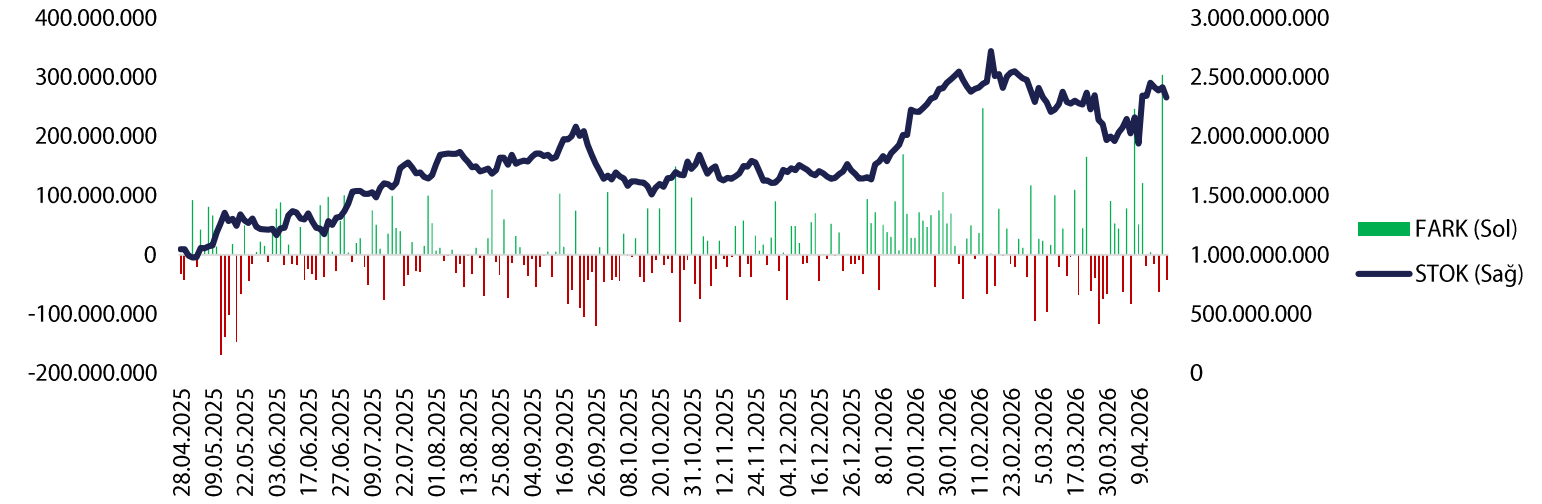

VBTS TABLOSU

KOD	PAZAR	BAŞLANGIÇ TARİHİ	BİTİŞ TARİHİ	BRÜT TAKAS	KREDİLİ ALIM AÇIĞA SATIŞ	İNTERNET İŞLEM	TEK FİYAT	EMİR PAKET TEDBİRİ
EDIP	Ana Pazar	21.4.2026	20.5.2026	EVET	EVET	HAYIR	HAYIR	EVET
IZFAS	Ana Pazar	21.4.2026	20.5.2026	HAYIR	EVET	HAYIR	HAYIR	HAYIR
ARMGD	Yıldız Pazar	21.4.2026	20.5.2026	EVET	EVET	HAYIR	HAYIR	EVET
ANELE	Ana Pazar	20.4.2026	18.5.2026	EVET	EVET	HAYIR	HAYIR	HAYIR
ARZUM	Ana Pazar	20.4.2026	18.5.2026	HAYIR	EVET	HAYIR	HAYIR	HAYIR
PSGYO	Yıldız Pazar	20.4.2026	18.5.2026	HAYIR	EVET	HAYIR	HAYIR	HAYIR
TEKTU	Ana Pazar	20.4.2026	18.5.2026	HAYIR	EVET	HAYIR	HAYIR	HAYIR
SMRVA	Ana Pazar	17.4.2026	15.5.2026	HAYIR	EVET	HAYIR	HAYIR	HAYIR
NIBAS	Ana Pazar	16.4.2026	15.5.2026	EVET	EVET	HAYIR	HAYIR	HAYIR
BORLS	Yıldız Pazar	15.4.2026	14.5.2026	HAYIR	EVET	HAYIR	HAYIR	HAYIR
DOGUB	Alt Pazar	15.4.2026	14.5.2026	EVET	EVET	HAYIR	HAYIR	EVET
KAPLM	Ana Pazar	15.4.2026	14.5.2026	HAYIR	EVET	HAYIR	HAYIR	HAYIR
KTSKR	Ana Pazar	15.4.2026	14.5.2026	HAYIR	EVET	HAYIR	HAYIR	HAYIR
DGNMO	Ana Pazar	14.4.2026	13.5.2026	HAYIR	EVET	HAYIR	HAYIR	HAYIR
RNPOL	Alt Pazar	14.4.2026	13.5.2026	EVET	EVET	HAYIR	HAYIR	EVET
FRIGO	Ana Pazar	13.4.2026	12.5.2026	HAYIR	EVET	HAYIR	HAYIR	HAYIR
MOGAN	Yıldız Pazar	13.4.2026	12.5.2026	HAYIR	EVET	HAYIR	HAYIR	HAYIR
RUBNS	Ana Pazar	10.4.2026	8.5.2026	HAYIR	EVET	HAYIR	HAYIR	HAYIR
YIGIT	Ana Pazar	10.4.2026	8.5.2026	HAYIR	EVET	HAYIR	HAYIR	HAYIR
BLCYT	Ana Pazar	9.4.2026	8.5.2026	HAYIR	EVET	HAYIR	HAYIR	HAYIR
ICUGS	Ana Pazar	9.4.2026	8.5.2026	HAYIR	EVET	HAYIR	HAYIR	HAYIR
SVGYO	Ana Pazar	9.4.2026	8.5.2026	EVET	EVET	HAYIR	HAYIR	HAYIR
MARTI	Ana Pazar	8.4.2026	7.5.2026	HAYIR	EVET	HAYIR	HAYIR	HAYIR
ADEL	Ana Pazar	7.4.2026	6.5.2026	HAYIR	EVET	HAYIR	HAYIR	HAYIR
EDATA	Ana Pazar	6.4.2026	5.5.2026	EVET	EVET	HAYIR	HAYIR	HAYIR
ULAS	Alt Pazar	3.4.2026	30.4.2026	EVET	EVET	HAYIR	HAYIR	EVET
BURVA	Alt Pazar	2.4.2026	30.4.2026	EVET	EVET	HAYIR	HAYIR	EVET
EFOR	Yıldız Pazar	2.4.2026	30.4.2026	HAYIR	EVET	HAYIR	HAYIR	HAYIR
FZLGY	Yıldız Pazar	2.4.2026	30.4.2026	HAYIR	EVET	HAYIR	HAYIR	HAYIR
SEKUR	Alt Pazar	1.4.2026	30.4.2026	EVET	EVET	HAYIR	HAYIR	EVET
AKFIS	Yıldız Pazar	31.3.2026	29.4.2026	HAYIR	EVET	HAYIR	HAYIR	HAYIR
ISKPL	Yıldız Pazar	31.3.2026	29.4.2026	HAYIR	EVET	HAYIR	HAYIR	HAYIR
RALYH	Yıldız Pazar	31.3.2026	29.4.2026	HAYIR	EVET	HAYIR	HAYIR	HAYIR
ESCAR	Yıldız Pazar	30.3.2026	29.4.2026	HAYIR	EVET	HAYIR	HAYIR	HAYIR
KTLEV	Yıldız Pazar	30.3.2026	29.4.2026	HAYIR	EVET	HAYIR	HAYIR	HAYIR
KLSYN	Ana Pazar	27.3.2026	24.4.2026	HAYIR	EVET	HAYIR	HAYIR	HAYIR
EMKEL	Ana Pazar	26.3.2026	24.4.2026	HAYIR	EVET	HAYIR	HAYIR	HAYIR
FONET	Ana Pazar	26.3.2026	24.4.2026	HAYIR	EVET	HAYIR	HAYIR	HAYIR
MSGYO	Ana Pazar	26.3.2026	24.4.2026	HAYIR	EVET	HAYIR	HAYIR	HAYIR
ECOGR	Yıldız Pazar	25.3.2026	24.4.2026	HAYIR	EVET	HAYIR	HAYIR	HAYIR
PRZMA	Ana Pazar	25.3.2026	24.4.2026	EVET	EVET	HAYIR	HAYIR	EVET
AYCES	Ana Pazar	23.3.2026	22.4.2026	HAYIR	EVET	HAYIR	HAYIR	HAYIR
OZSUB	Ana Pazar	23.3.2026	22.4.2026	HAYIR	EVET	HAYIR	HAYIR	HAYIR

XUTUM HİSSELERİ GÜNLÜK PARA GİRİŞ ÇIKIŞ TABLOSU			
BIST100 HİSSELERİ	TOPLAM	BIST100 HİSSELERİ	TOPLAM
ASTOR	279.106.600	SASA	-272.583.200
THYAO	231.517.800	AKBNK	-239.273.500
KTLEV	159.451.700	ASELS	-187.374.400
TUPRS	97.170.980	GLRMK	-90.310.220
ISCTR	90.851.810	SAHOL	-80.400.090
PETKM	50.280.340	TCELL	-63.648.170
DSTKF	44.026.340	KRDMD	-62.993.590
SMRVA	39.628.880	YKBNK	-59.910.410
TTKOM	31.614.600	BIMAS	-51.927.830
PEKGY	30.065.850	NETCD	-50.345.800

KURUM İŞLEMLERİ (SON 10 GÜN)			
KURUM ADI	NET(+)	KURUM ADI	NET(-)
BANK-OF-AMERICA YATIRIM BANK	21.568.596.998	HSBC YATIRIM	- 6.255.225.658
TERA YATIRIM MENKUL	16.275.234.199	ZIRAAT YAT.	- 5.254.225.409
PUSULA YATIRIM	7.080.991.407	HEDEF YATIRIM BANKASI (PORTFOY)	- 4.834.016.269
AK YATIRIM	5.785.755.244	ING YATIRIM MENKUL	- 4.552.202.089
YAPI KREDİ YAT.	5.588.779.807	KALKINMA YAT.	- 3.973.664.753
ICBC TURKEY BANK	3.638.229.149	GCM YATIRIM MENKUL	- 3.766.744.021
BASKENT MENKUL	2.382.641.701	IS YATIRIM	- 3.147.122.821
ALNUS YATIRIM MENKUL	2.121.756.200	QNB YATIRIM MENKUL	- 2.415.268.174
DENİZ YATIRIM	638.461.705	INFO YATIRIM MENKUL	- 2.293.195.447
DEUTSCHE BANK (YABANCI)	529.752.515	OYAK YATIRIM	- 2.260.641.327

KURUM PARA GİRİŞ-ÇIKIŞ					
KURUM ADI	NET TUTAR	KAÇ GÜNDÜR (+)	KURUM ADI	NET TUTAR	KAÇ GÜNDÜR (-)
HSBC YATIRIM	- 6.255.225.658	10	INFO YATIRIM MENKUL	- 2.293.195.447	10
MIDAS MENKUL	385.734.330	10	BANK-OF-AMERICA YATIRIM BANK	21.568.596.998	9
GARANTI BBVA	- 1.880.085.719	10	YATIRIM-FINANSMAN MENKUL	- 2.214.048.859	10
A1 CAPITAL MENKUL DEGERLER	- 1.422.946.644	10	UNLU MENKUL DEGERLER	198.862.253	8
DENİZ YATIRIM	638.461.705	10	TACIRLER YAT.	- 207.630.961	9
PUSULA YATIRIM	7.080.991.407	9	GEDIK YATIRIM	- 755.893.173	8
BULLS YATIRIM MENKUL	- 1.709.229.649	8	AK YATIRIM	5.785.755.244	10
KUVEYT-TURK YATIRIM	185.414.792	10	ZIRAAT YAT.	- 5.254.225.409	8
OSMANLI YATIRIM MENKUL	- 754.271.820	10	IS YATIRIM	- 3.147.122.821	10
COLENDI MENKUL	47.765.888	10	YAPI KREDİ YAT.	5.588.779.807	10

HİSSE SENEDİ PARA GİRİŞ-ÇIKIŞ TABLOSU										
NET (+)		NET (-)		DÜZENLİ (+)			DÜZENLİ (-)			
KOD	TUTAR	KOD	TUTAR	KOD	KAÇ GÜN	TUTAR	KOD	KAÇ GÜN	TUTAR	
ASELS	1.439.914.320	DAPGM	- 390.734.973	ASTOR	9	- 337.781.960	SASA	10	434.396.250	
TERA	1.043.438.010	ASTOR	- 337.781.960	THYAO	10	520.950.055	AKBNK	9	783.412.800	
ISCTR	660.866.940	ECILC	- 320.865.965	KTLEV	10	267.619.004	ASELS	10	1.439.914.320	
THYAO	520.950.055	TAVHL	- 211.351.867	TUPRS	9	364.317.250	GLRMK	10	- 73.573.815	
SASA	434.396.250	AAGYO	- 185.215.129	ISCTR	5	660.866.940	SAHOL	9	277.045.294	
KCHOL	386.636.060	KRDMD	- 140.329.635	PETKM	9	111.164.709	TCELL	9	129.317.965	
GARAN	365.945.969	SOKM	- 121.655.674	DSTKF	9	165.732.754	KRDMD	8	- 140.329.635	
TUPRS	364.317.250	GRTHO	- 99.910.123	SMRVA	10	50.969.466	YKBNK	10	- 1.100.268	
BIMAS	291.646.700	YIGIT	- 99.652.281	TTKOM	10	169.726.927	BIMAS	10	291.646.700	
SAHOL	277.045.294	MEKAG	- 82.221.244	PEKGY	9	213.897.896	NETCD	10	- 31.303.922	

## GENEL KURUL TABLOSU

KOD	TARİH	SAAT	KURUL TİPİ	ÖNEMLİ HAK
BURCE	21.04.2026	11:00	OLAĞAN	TEMETTÜ
BURVA	21.04.2026	13:00	OLAĞAN	TEMETTÜ
DITAS	21.04.2026	14:00	OLAĞAN	TEMETTÜ
ARASE	21.04.2026	11:00	OLAĞAN	KST, TEMETTÜ
EDIP	21.04.2026	11:00	OLAĞAN	TEMETTÜ
ERBOS	21.04.2026	11:00	OLAĞAN	TEMETTÜ
IZFAS	21.04.2026	11:00	OLAĞAN	TEMETTÜ
KLKIM	21.04.2026	11:00	OLAĞAN	TEMETTÜ
ZRGYO	21.04.2026	14:30	OLAĞAN	TEMETTÜ
CELHA	22.04.2026	14:00	OLAĞAN	TEMETTÜ
CMBTN	22.04.2026	09:30	OLAĞAN	TEMETTÜ
CMENT	22.04.2026	11:30	OLAĞAN	TEMETTÜ
DMSAS	22.04.2026	14:00	OLAĞAN	TEMETTÜ
EGGUB	22.04.2026	14:00	OLAĞAN	TEMETTÜ
FORMT	22.04.2026	09:30	OLAĞAN	2024/TEMETTÜ
FORMT	22.04.2026	13:00	OLAĞAN	YOK
AGROT	24.04.2026	13:00	OLAĞAN	TEMETTÜ
GIPTA	24.04.2026	10:00	OLAĞAN	TEMETTÜ, TEMETTÜ AVANSI
GSDDE	24.04.2026	10:30	OLAĞAN	TEMETTÜ
GSDHO	24.04.2026	13:00	OLAĞAN	TEMETTÜ
KAREL	24.04.2026	14:00	OLAĞAN	TEMETTÜ
PAGYO	24.04.2026	15:30	OLAĞAN	TEMETTÜ
SARKY	24.04.2026	14:30	OLAĞAN	TEMETTÜ
SEGMN	24.04.2026	10:30	OLAĞAN	TEMETTÜ, TEMETTÜ AVANSI
TARKM	24.04.2026	10:00	OLAĞAN	KST, TEMETTÜ

## TEMETTÜ TABLOSU

KOD	Tarih	Verim	Son Kapanış	Brüt (TL)	Net (TL)	Dağıtım Oranı	Temettü Tutarı
<b>AYEN</b>	<b>21.04.2026</b>	<b>2,32%</b>	<b>33,60</b>	<b>0,781033</b>	<b>0,663878</b>	<b>89,00%</b>	<b>211.220.169</b>
CLEBI	24.04.2026	4,78%	2.157,00	103	87,55	104,07%	2.502.900.000
YUNSA	27.04.2026	4,10%	8,92	0,365475	0,310654	42,50%	149.113.896
KTLEV	28.04.2026	0,11%	85,00	0,096618	0,082126	16,86%	170.000.000
MSGYO	28.04.2026	5,24%	8,13	0,425742	0,425742	370,76%	200.000.000
OSMEN	28.04.2026	0,60%	8,30	0,049824	0,042351	11,12%	20.000.000
NETCD	30.04.2026	3,03%	144,50	4,379562	3,722628	59,38%	510.000.000

## AÇIĞA SATIŞ TABLOSU

Açığa satış işlemleri SPK'nın 2026/24 nolu bülteni uyarınca 24 Nisan 2026 seans sonuna kadar yasaklanmıştır.

ARAŞTIRMA KAPSAMIMIZ

KOD	Şirket Adı	Hedef Fiyat	Tavsiye	Potansiyel	KAFİF
HALKB	T. Halk Bankası	100	AL	145,58%	-
GLCVY	Gelecek Varlık Yönetimi	125,6	AL	100,96%	-
LKMNH	Lokman Hekim Sağlık	30,4	AL	93,51%	+
GEDZA	Gediz Ambalaj	56,6	AL	88,92%	+
ANHYT	Anadolu Hayat Emek.	201,72	AL	78,20%	-
TNZTP	Tapdi Tınaztepe	44	AL	74,19%	+
TATEN	Tatlıpınar Enerji Üretim	23,76	AL	67,92%	-
AKGRT	Aksigorta	12,61	AL	67,24%	-
SELEC	Selçuk Ecza Deposu	140	AL	56,42%	+
YKBNK	Yapı ve Kredi Bank.	57,1	AL	47,47%	-
AGESA	AGESA Hayat Emeklilik	350	AL	47,00%	-
VAKBN	Vakıflar Bankası	50	AL	44,26%	-
TURSG	Türkiye Sigorta	20,88	AL	43,01%	-
ISCTR	İş Bankası (C)	21,3	AL	42,19%	-
GARAN	Garanti Bankası	199	AL	38,19%	-
ANSGR	Anadolu Sigorta	39,34	AL	38,13%	-
ALBRK	Albaraka Türk	12,54	AL	38,11%	+
TSKB	T.S.K.B.	16,64	TUT	33,55%	-
GLRMK	Gülermak Ağır Sanayi	320	AL	31,47%	+
AKBNK	Akbank	107,4	AL	31,22%	-
ARCLK	Arçelik	150	AL	28,87%	-
QNBTR	QNB Bank	G.G	G.G	0,00%	-

**KURUMSAL TAKAS TABLOSU**

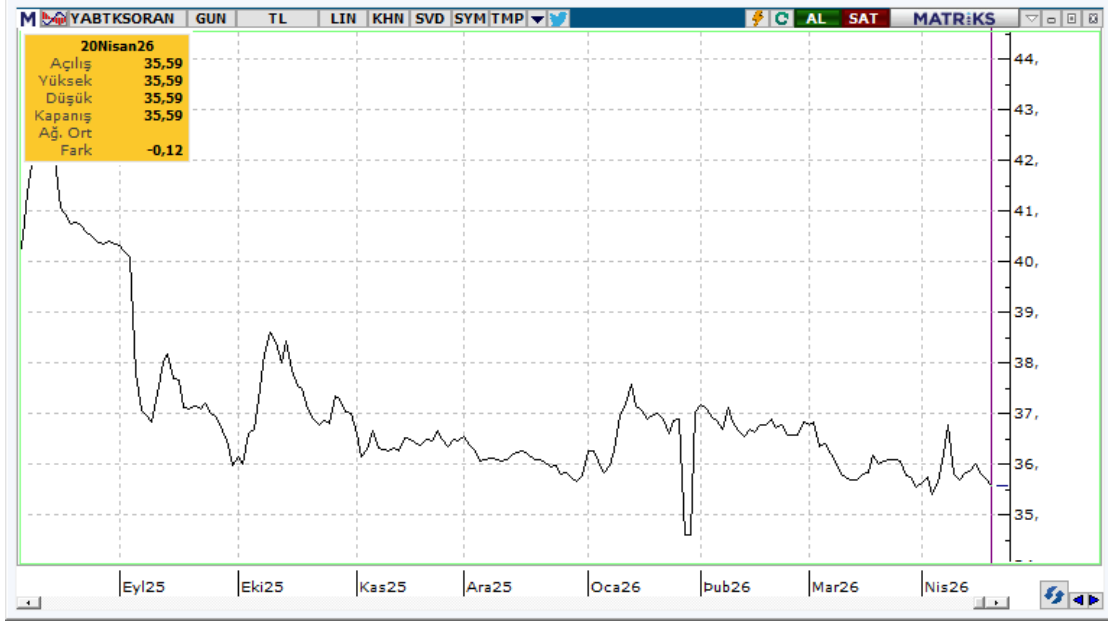

YB TAKAS= 35,59 (-0,12)

**KURUMSAL TAKAS VERİLERİ**

**YABANCILAR (+)**

KOD	DEĞİŞİM (bps)	NİHAİ PAY (%)
ASELS	44	55,52%
AKBNK	16	50,62%
CCOLA	10	74,70%
DSTKF	8	7,99%
ENKAI	5	25,52%
MGROS	5	35,44%
ISCTR	4	26,12%
RALYH	4	7,96%
MPARK	4	40,96%
KCHOL	3	42,61%

**YATIRIM FONLARI (+)**

KOD	DEĞİŞİM (bps)	NİHAİ PAY (%)
KTLEV	65	33,45%
DSTKF	43	64,36%
RALYH	21	27,57%
KLRHO	19	59,68%
TERA	18	63,46%
TRALT	17	11,25%
GMSTRF	13	37,13%
ZPX30F	10	35,55%
IZFAS	10	34,78%
AKBNK	8	14,58%

**EMEKLİLİK FONLARI (+)**

KOD	DEĞİŞİM (bps)	NİHAİ PAY (%)
EREGL	19	7,21%
SASA	17	3,11%
GUBRF	12	22,77%
KCHOL	9	11,53%
SAHOL	9	13,25%
ZPLIBF	8	37,23%
TURSG	7	7,55%
EKGYO	7	26,47%
TCELL	6	6,32%
GMSTRF	6	15,72%

**YABANCILAR (-)**

KOD	DEĞİŞİM (bps)	NİHAİ PAY (%)
TAVHL	-35	57,01%
TUPRS	-29	32,53%
BIMAS	-19	44,87%
ASTOR	-12	49,99%
YKBNK	-8	32,41%
TCELL	-8	44,30%
SOKM	-5	30,00%
EREGL	-4	19,26%
THYAO	-4	18,91%
AEFES	-4	39,17%

**YATIRIM FONLARI (-)**

KOD	DEĞİŞİM (bps)	NİHAİ PAY (%)
TPKGYF1	-114	25,69%
HEDEF	-41	57,31%
THYAO	-17	9,23%
GUNDG	-14	74,76%
ENSRI	-12	52,45%
ASELS	-12	4,27%
TUPRS	-8	6,88%
MAGEN	-6	59,25%
ASTOR	-6	2,25%
LILAK	-5	62,39%

**EMEKLİLİK FONLARI (-)**

KOD	DEĞİŞİM (bps)	NİHAİ PAY (%)
ASELS	-40	5,82%
TUPRS	-14	8,28%
GLRMK	-13	4,44%
ISGLKF	-13	96,71%
KRDMD	-12	30,24%
THYAO	-11	6,91%
ZPBDLF	-7	8,95%
AGXAAC	-7	71,15%
FROTO	-5	6,00%
Z30KPF	-5	93,01%

**YASAL UYARI**—Burada yer alan her türlü bilgi, değerlendirme, yorum ve istatistiki şekil ve değerler hazırlandığı tarih itibariyle mevcut piyasa koşulları ve güvenilirliğine inanılan kaynaklardan elde edilerek derlenmiştir. PUSULA Yatırım Menkul Değerler A.Ş. tarafından, karşılığında herhangi bir maddi menfaat temin edilmeksizin, genel anlamda bilgi vermek amacıyla hazırlanmış olup, hiçbir şekilde yönlendirici nitelikte olmayan bilgiler yatırımcılar tarafından danışmanlık faaliyeti olarak kabul edilmemeli ve yatırım kararlarına esas olarak alınmamalıdır. Bu bilgiler, belli bir getirinin sağlanmasına yönelik olarak verilmemekte ve bu yönde herhangi bir şekilde taahhüt veya garantimiz bulunmamaktadır. Bu itibarla bu sayfalarda yer alan ve hiç bir şekilde yönlendirici nitelikte olmayan hususlar hakkında herhangi bir sorumluluğumuz bulunmamaktadır. Gerek bu yayındaki, gerekse bu yayında kullanılan kaynaklardaki hata ve eksikliklerden ve bu yayındaki bilgilerin kullanılması sonucunda yatırımcıların ve/veya ilgili kişilerin uğrayabilecekleri doğrudan ve/veya dolaylı zararlardan, kâr yoksunluğundan manevi zararlardan her ne şekil ve surette olursa olsun üçüncü kişilerin uğrayabileceği her türlü zararlardan dolayı PUSULA Yatırım Menkul Değerler A.Ş. sorumlu tutulamaz. Burada yer alan yatırım bilgi, yorum ve tavsiyeleri yatırım danışmanlığı kapsamında değildir. Yatırım danışmanlığı hizmeti, yetkili kuruluşlar tarafından kişilerin risk ve getiri tercihleri dikkate alınarak kişiye özel sunulmaktadır. Burada yer alan yorum ve tavsiyeler ise genel niteliktedir. Bu tavsiyeler mali durumunuz ile risk ve getiri tercihlerinize uygun olmayabilir. Bu nedenle, sadece burada yer alan bilgilere dayanılarak yatırım kararı verilmesi beklentilerinize uygun sonuçlar doğurmayabilir.

**ÇEKİNCE**—Bu rapor tarafımızca doğruluğu kabul edilmiş kaynaklar kullanılarak hazırlanmış olup yatırımcılara kendi oluşturacakları yatırım kararlarında yardımcı olmayı hedeflemekte ve herhangi bir yatırım aracını alma veya satma yönünde yatırımcıların kararlarını etkilemeyi amaçlamamaktadır. Yatırımcıların verecekleri yatırım kararları ile bu raporda bulunan görüş, bilgi ve veriler arasında bir bağlantı kurulamayacağı gibi, söz konusu kararların neticesinde oluşabilecek yanlışlık ve zararlardan kurum çalışanları ile PUSULA Yatırım Menkul Değerler A.Ş.'nin herhangi bir sorumluluğu bulunmamaktadır. Bu rapordaki her türlü iç ce dış piyasa tablo grafikler, bu konularda resmi hizmet veren yetkili üçüncü kişi kurumlardan elde edilmiş olup, PUSULA Yatırım Menkul Değerler A.Ş. tarafından herhangi bir maddi menfaat beklentisi olmaksızın genel anlamda bilgilendirmek amacıyla hazırlanmıştır. Bu raporda bulunan bilgiler belli bir gelirin sağlanmasına yönelik olarak verilmemektedir.

T +90 (212) 370 0370

F +90 (212) 370 0371

[arastirma@pusulayatirim.com.tr](mailto:arastirma@pusulayatirim.com.tr)

Fulya Mah. Büyükdere Cad. Torun Center No: 74 A/53 34394  
Şişli/İstanbul